PRESENTACIÓN:

La EMAPAT EP, es una empresa al servicio de los ciudadanos del Cantón La Troncal, con el propósito de contribuir a mejorar la calidad de vida de la población garantizando la salud pública a través de atender en forma oportuna, eficiente y sostenible la demanda de los servicios de agua potable y alcantarillado sanitario.

En concordancia con nuestros objetivos institucionales, estamos interesados en realizar una explotación responsable, racional del agua en nuestras fuentes naturales, garantizando su cuidado y conservación a través de un plan integral de manejo de la cuenca, las procesamos en nuestras plantas de tratamiento, potabilización que cumple con estándares de calidad, y procuramos su eficiencia, distribución y uso para luego captar las aguas residuales, conducirlas por medio de los interceptores marginales y previo un tratamiento depositarlas nuevamente en los cursos naturales de agua.

Finalmente nos comprometemos a seguir en la búsqueda de la eficiencia de la prestación de los servicios, cumpliendo permanentemente con nuestra responsabilidad social empresarial, hacia empleados y trabajadores, pilar fundamental de la EMAPAT EP, así como hacia los usuarios externos, que son nuestra razón de ser.

Atentamente

Gerencia.

RESEÑA HISTORICA

La Empresa Municipal de Agua Potable y Alcantarillado del Cantón Troncal, nace en sustitución de la unidad de Agua Potable y Alcantarillado, con personería jurídica, autonomía administrativa, económica y patrimonial, mediante expedición de Ordenanza Publicada en el Registro Oficial Nº319 de fecha 04 de mayo de 2001, mientras ejercía la Alcaldía el Ab. Jimmy Araujo Cárdenas.

Originalmente el Directorio se integró por cinco Miembros: El Alcalde, un Edil designado por el I. Consejo Cantonal, un Edil que haya tenido la mayor votación, un representante de los usuarios electo cada 02 años, y un técnico designado por el Alcalde.

La naciente empresa contaba con un mínimo de personal técnico y de campo; siendo su primer Gerente el Ing. Jaime Roberto Zambrano; en esa época el Dr. Pedro León Panchana operaba la Planta de Tratamiento Copalillos – Cochancay cuya capacidad máxima estaba en los 80 lts/seg.

Al cabo de 19 años la vida institucional, de la empresa no solo ha crecido sino se ha fortalecido, siendo gestora de importantes obras que, en la medida del esfuerzo y gestión de sus directivos, se han concretado en beneficio de la ciudadanía.

El gran desafío de la empresa durante todos estos años ha sido procurar la dotación permanente del líquido vital a una población cada vez más creciente, teniendo como obstáculo las limitadas y lejanas fuentes de captación, lo costoso de la producción y ampliación de los sistemas de captación, conducción, tratamiento y distribución del agua.

En el 2006 en la Administración del Alcalde señor Jaime Oswaldo Serrano de la EMAPAT EP con su gerente el Ing. Milton Eduardo Ruiz Correa, se esfuerza y adquiere, un camión, una retroexcavadora y una camioneta, conformando el parque automotor de la EMAPAT EP en el 2015, en la administración del Alcalde señor Amadeo Pacheco con la gestión realizada por el ing. Eduardo Ruiz Gerente en el periodo de 2014, hasta el 14 de abril de 2016, se adquirió una retroexcavadora Caterpillar E 416, en la Gerencia del Ing. Luis Yugcha en el mes de diciembre de 2015.

En la actualidad la EMAPAT EP cuenta con tres captaciones para el abastecimiento del líquido vital a la ciudad de la Troncal, que son: Captaciones de Yanayacu y Estero azul mismas que son permanentes, y una provisional la captación Estero sin nombre del sector Yanayacu, contamos

con una Planta de Tratamiento para la potabilización del Agua: La Planta de Tratamiento Copalillos cuya capacidad máxima de 120 litros por segundo en invierno y 140 litros por segundo en verano, y en lo que respecta a la parroquia Manuel de J. Calle, contamos con dos captaciones subterráneas: en el sector la Cadena cuya capacidad máxima de producción es de 5.1 litros por segundo aproximadamente en Manuel de J. Calle con la capacidad de máxima es de 3.5 litros por segundo aproximadamente.

Administración del sistema (Captación de Agua Subterránea)Tanque de reserva y distribución, ubicada en la Cdla estero Cañaveral, capacidad máxima de bombeo 5.1litros por segundo.

La EMAPAT EP, se esfuerza para realizar el sueño de un edificio propio.

VISION:

Garantizar la provisión de Agua Potable y Alcantarillado Sanitario a todos los ciudadanos del Cantón la Troncal en condiciones de calidad, cobertura y continuidad.

MISION:

Satisfacer las necesidades y expectativas de los usuarios brindando un servicio idóneo, de Agua Potable y Alcantarillado Sanitario, utilizando los avances científicos, tecnológicos y respetando el medio ambiente.

POLITICAS:

- Garantizar el servicio de Agua Potable y Alcantarillado Sanitario.
- Capacitación del personal que labora en las respectivas áreas.
- Beneficio de Asistencia Técnica y suscripción del convenio con otras instituciones.

VALORES



sesión con fecha 12 de agosto de 2019, misma que fue socializada a los servidores de la EMAPAT EP pero hasta la actualidad la gerencia no ha dispuesto la ejecución de la misma.

Al momento la Empresa cuenta con el siguiente personal:

Servidores de Administración	= 15
Trabajador de Administración	= 01
Personal Empleados de Producción	= 07
Personal Trabajadores de Producción	= 20
Personal Empleados de Inversión	= 01
Personal Trabajadores de Inversión	= 44
TOTAL DE SERVIDORES-EMAPAT EP	= 68

Vacantes existentes:

Servidores Públicos Empleados

= 01 Plaza- cargo Asistente de Facturación
= 01 Plaza – cargo de Técnico Agua Potable
= 01 Plaza–cargo Analista Adquisición y Contratación Pública
= 01 Plaza – cargo de Especialista de Seguridad y Salud O.
= 01 Plaza – cargo Tesorero
= 01 Plaza – cargo Contador
= 01 Plaza – cargo Jefe de Construcción y Fiscalización
= 01 Plaza – cargo Asistente de Contabilidad
= 01 Plaza – cargo Recaudador Manuel de J. Calle
= 01 Plaza – cargo Especialista de Gestión Ambiental
= 01 Plaza - cargo Comunicador Promotor Social
= 01 Plaza – cargo Jefe de Planta de Tratamiento.

Trabajadores

= 01 plaza – cargo Chofer de Vehículo
= 01 Plaza – Guardia Captación Estero Azul

TOTAL DE PUESTOS VACANTES = 14

Debido a la necesidad institucional en contratar a personal para realizar las funciones de los cargos anteriormente mencionados, sugiero se disponga a llamar a concurso de mérito y oposición para llenar dichas vacantes.

La EMAPAT EP está en constante crecimiento y a su paso surgen las necesidades de equipo, mobiliario, talento humano y capacitación, por lo que la Gerencia solicitó a cada área que presenten sus necesidades, conforme planes programas, proyectos y procesos a ser ejecutados en 2023, en lo que respecta a Talento Humano las diferentes áreas han solicitado conforme a la necesidad del departamento, mismas que a continuación detallan:

Departamento de Contabilidad:
Con memorándum #135-CONT.GRAL-2023, informa la necesidad de contratar al **personal que a continuación se detalla.**

01 Servidor- Asistente de Contabilidad

Talento Humanos.

01 Especialista de Salud y Seguridad Ocupacional
01 Analista de Adquisición y Contratación Pública
01 Comunicador y Promotor Social
01 Chofer

Departamento Técnico:

El departamento Técnico con memorándum #DT-033-2023, solicita ante la falta de personal y por mejorar la ejecución de obras y la continuidad de los trabajos.

01 Jefe de Planta
01 Jefe de Construcción Fiscalización
01 Especialista de Gestión Ambiental
01 Técnico de Agua Potable
02Auxiliar de Construcción y Fiscalización para manejo, control y mantenimiento (Manuel de J Calle)
02 Auxiliar de Construcción y Fiscalización-Planta de Tratamiento Aguas Servidas
06 Auxiliar de Construcción y Fiscalización-Mantenimiento de Agua Potable
06 Auxiliar de Construcción y Fiscalización-Mantenimiento de Alcantarillado Sanitario

04 Auxiliar de Construcción y Fiscalización-Mantenimiento – Corte y Reconexión (01 Año)
01 Auxiliar de Construcción y Fiscalización- Captación Estero Azul(Guardian Captación)
01 Guardia Operador -Planta de Tratamiento

Facturación:

El departamento Facturación con memorándum #M -069-JMF-2023, solicita ante la falta de personal y para un óptimo servicio la contratación de:

01 Asistente de Facturación
01 Lector

Sobre la propuesta salarial: de los empleados de la EMAPAT EP, me permito indicar a usted, que el departamento de contabilidad proceda conforme a la escala salarial de acuerdo al Manual de Funciones Vigente, y en lo que respecta a los trabajadores conforme a lo estipulado al contrato colectivo.

En lo que respecta a pasajes al interior solicito que se considere un valor de $ 1000.00 esto por gestión administrativa y movilización del personal.

En viáticos y subsistencias a nivel nacional requiero se considere un valor de $ 1000.00

Todo lo manifestado es Criterio del Departamento de Talento Humanos en base a las necesidades recopiladas de cada departamento que conforma la EMAPAT EP esperando que sea acogido de la mejor manera posible, ya que la sugerencia emitida es para el desenvolvimiento eficiente de la institución en la que orgullosamente representamos, misma que se encuentra en pleno crecimiento.

Atentamente;

Lcda. Ana Cecilia Urgilés O.
ANALISTA DE TT.HH.

EMPRESA PÚBLICA MUNICIPAL DE AGUA POTABLE Y ALCANTARILLADO
EMAPAT - EP
RECURSOS HUMANOS
La Troncal - Cañar

ESTRUCTURA FUNCIONAL
EMAPAT EP

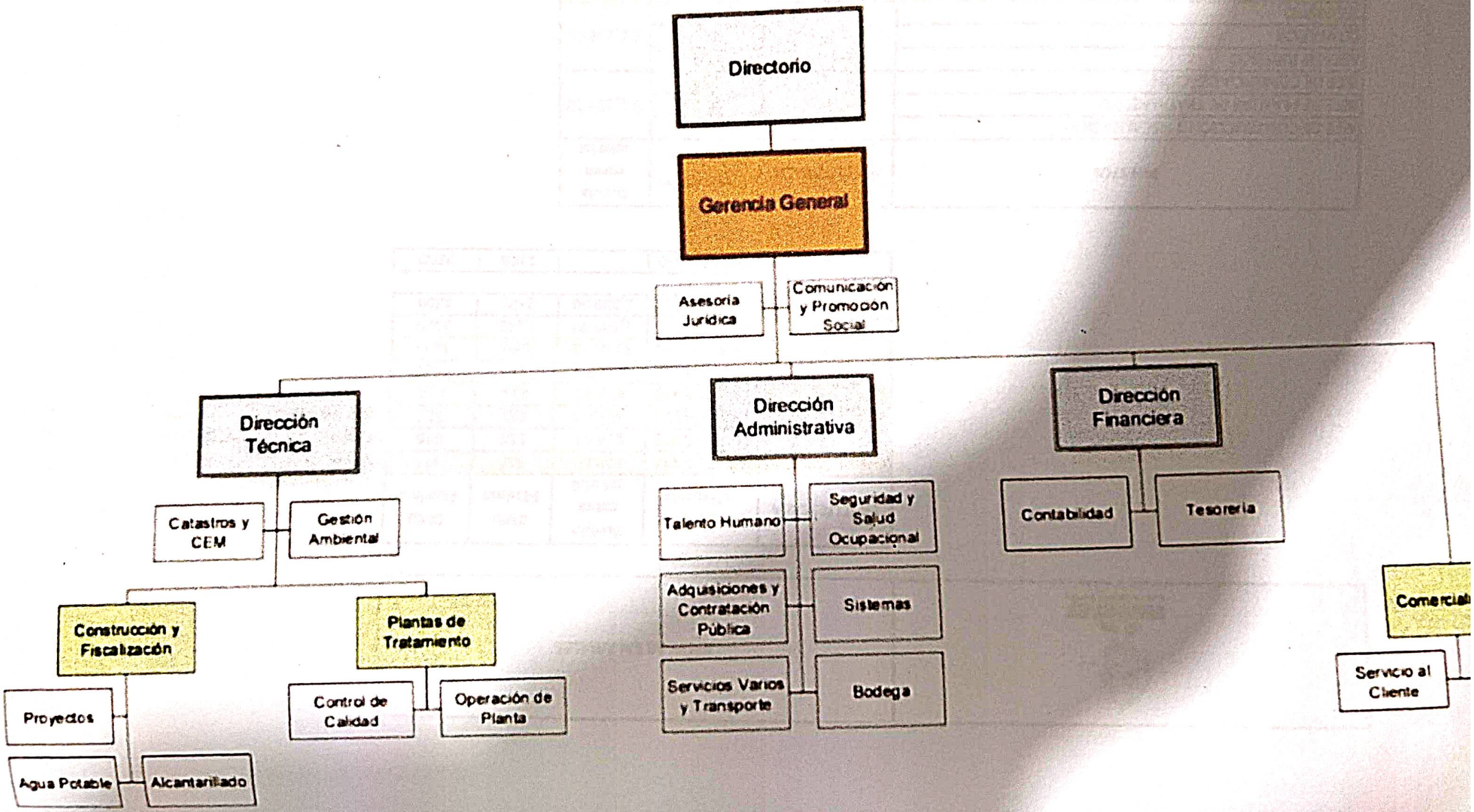

EMAPAT-EP
LA TRONCAL

ESCALAS SALARIALES

NIVEL/ESCALA	Puntos de la valoración	Sueldo curva salarial	RMU Mínima	RMU Máxima
1	DE 188 A 228	460.00	460	513
2	DE 229 A 265	514.43	514	616
3	DE 266 A 373	617.40	617	815
4	DE 374 A 470	816.00	816	874
5	DE 471 A 510	874.84	875	1092
6	DE 511 A 638	1,092.56	1093	1144
7	DE 639 A 695	1,146.99	1145	1320
8	DE 696 A 813	1,320.58	1321	1350
9	DE 814 A 950		2100	2300

Mínimo	460.00
Máximo	1,350.00
Valor del punto	1.4711

PUESTOS	NIVEL/ESCALA	Punto de la valoración	Sueldo curva salarial
JEFE DE CONTRUCCIÓN Y FISCALIZACIÓN	8	813	$ 1,320.58
JEFE DE PLANTAS DE TRATAMIENTO		813	
JEFE DE COMERCIALIZACIÓN		793	
ASESOR JURÍDICO	7	695	$ 1,146.99
CONTADOR		675	
TESORERO		675	
COMUNICADOR Y PROMOTOR SOCIAL	6	638	$ 1,092.56
ESPECIALISTA DE CONTROL DE CALIDAD		638	
ESPECIALISTA DE GESTIÓN AMBIENTAL		638	
ESPECIALISTA DE SEGURIDAD Y SALUD OCUPACIONAL		638	

PUESTOS	NIVEL/ESCALA	Punto de la valoración	Sueldo curva salarial
TÉCNICO DE AGUA POTABLE	5	510	$ 874.84
TÉCNICO DE ALCANTARILLADO		510	
TÉCNICO DE CATASTROS Y CEM		510	
ANALISTA DE ADQUISICIONES Y CONTRATACIÓN PÚBLICA		490	
ANALISTA DE TALENTO HUMANO		490	
BODEGUERO	4	470	$ 816.00
TÉCNICO DE SISTEMAS		470	
TÉCNICO DE APOYO PROYECTOS		450	
ASISTENTE JURÍDICO	3	373	$ 617.40
ASISTENTE DE GERENCIA		355	
ASISTENTE DE CONTABILIDAD		315	
ASISTENTE DE FACTURACIÓN	2	265	$ 514.43
ASISTENTE ADMINISTRATIVA		245	
ASISTENTE DE SERVICO AL CLIENTE		245	
RECAUDADOR		245	
AUXILIAR DE BODEGA	1	228	$ 460.00
AUXILIAR DE CONSTRUCCIÓN Y FISCALIZACIÓN		228	
CHOFER		228	
GUADIÁN DE CAPTACIÓN		228	
LECTOR		228	
OPERADOR DE MAQUINARIA		228	
OPERADOR DE PLANTA		228	
		208	

MEMORANDUM - DT. –292– 2023

PARA: *Ing. Bolívar Carrillo Mgs – CONTADOR GENERAL – EMAPAT EP.*
DE: *DIRECTOR TECNICO - EMAPAT EP.*
ASUNTO: *P.O.A. y Distributivos para año 2024.*
FECHA: *miércoles, 18 de octubre del 2023.*

EMPRESA PÚBLICA MUNICIPAL DE AGUA POTABLE Y ALCANTARILLADO LA TRONCAL
EMAPAT - EP
CONTABILIDAD
Presentado el 18-OCT-2023
a las 13H30
Recibido por

Mediante la presente, doy a conocer lo siguiente:

PLAN OPERATIVO ANUAL 2024 (P.O.A.)

DESARROLLO DE ACTIVIDADES DEL DEPARTAMENTO TÉCNICO 2024 (RESUMEN).

- ***Distributivo de Inversión – I.C.E.***

Suministro e Instalación de Medidores y accesorios.	$	50.000,00
Obras de Protección Línea de Aducción – Agua Cruda.	$	50.000,00
Repotenciación de Planta de Tratamiento-Copalillos.	$	20.000,00
Ampliación y Mantenimiento Agua Potable – Manuel J. Calle.	$	20.000,00
Ampliación y Mantenimiento AASS – Manuel J. Calle.	$	51.701,85
SUMA	**$**	**191.701,85**
I.V.A. 12%	**$**	**23.004,22**
TOTAL	**$**	**214.706.07**

- ***Distributivo de Inversión – ICE (DEUDA GAD).***

Ampliación y Mantenimiento Redes de Agua Potable.	$	50.000,00
Ampliación y Mantenimiento Redes Aguas servidas La Troncal.	$	75.000,00
Mantenimiento-Planta de Tratamiento Lagunas de Oxidación.	$	25.000,00
Construcción pozo Profundo 1ª etapa	$	73.214,29
SUMA	**$**	**223.214,29**
I.V.A. 12%	**$**	**26.785,71**
TOTAL	**$**	**250.000,00**

- **DISTRIBUTIVO DE INVERSIÓN - FONDOS PROPIOS**

Adquisición y operación Planta Compacta de Agua Potable	$	1,00
SUMA	**$**	**1,00**
I.V.A. 12%	**$**	**0.12**
TOTAL	**$**	**1,12**

EMPRESA PÚBLICA MUNICIPAL DE AGUA POTABLE Y ALCANTARILLADO
EMAPAT-EP

- ***Distributivo de Necesidades del Departamento Técnico.***

Adquisición de vehículo.	$	40.178,57
Mant. y Sum. de combustible Camioneta 4x4 nueva.	$	9.500,00
Útiles de Oficina.	$	1.339,29
Blocks de control de materiales y vehículos.	$	1.340,00
Muebles de Oficina.	$	1.875,00
Equipos de Oficina.	$	7.555,00
Equipos de Topografía.	$	2.000,00
Mant. y Sum. de combustible Camioneta Mazda.	$	15.600,00
Mant. y Sum. de combustible Camión Mitsubishi.	$	19.900,00
Mant. y Sum. de combustible CAT-416E # 01 – CBD02137.	$	39.600,00
Mant. y Sum. de combustible CAT-416E # 02 – MFG14169.	$	23.600,00
Maquinaria y Equipos: Mantenimiento y Adquisición.	$	9.100,00
Obras de mitigación fenómeno del niño	$	10.000,00
SUMA	$	**181.587,86**
I.V.A. 12%	$	**21.790,54**
TOTAL	$	**203.378,40**

DESARROLLO DE ACTIVIDADES DE LA SECCIÓN DEL JEFE DE PLANTA– COPALILLOS 2024 (RESUMEN).

- ***Distributivo de Necesidades - Planta de Tratamiento AA. PP, 2023 (RESUMEN)***

Muebles de Oficina.	$	150,00
Materiales de mantenimiento de planta copalillos	$	1.088,50
Materiales de Oficina.	$	207,40
Suministros de aseo.	$	341,00
Equipos de laboratorio.	$	17.050,00
Mantenimiento de equipos de laboratorios planta copalillos.	$	1.300,00
SUMA	$	**20.136,90**
I.V.A. 12%	$	**2.416,43**
TOTAL	$	**22.553,33**

- ***Distributivo – Químicos y Laboratorio***

Insumos químicos.	$	44.429,44
Reactivos y materiales para laboratorio.	$	3.239,00

SUMA	**$**	**47.668,44**
I.V.A. 12%	**$**	**5.720,21**
TOTAL	**$**	**53.388,65**

DESARROLLO DE ACTIVIDADES DE LA SECCIÓN ESPECIALISTA DE GESTIÓN AMBIENTAL 2024 (RESUMEN).

- ***Distributivo de Necesidades – sección especialista de gestión ambiental***

Materiales y muebles de oficina.	$	303,50
SUMA	**$**	**303,50**
I.V.A. 12%	**$**	**36,42**
TOTAL	**$**	**339,92**

- ***Plan de manejo ambiental PTAR***

Manejo de desechos	$	2.780,25
Plan de Prevención y mitigación de impacto	$	300,00
Permisos Ambientales.	$	560,00
Plan de rehabilitación.	$	775,00
Plan de monitoreo ambiental y seguimiento.	$	6.300,00
SUMA	**$**	**10.715,25**
I.V.A. 12%	**$**	**1.285,83**
TOTAL	**$**	**12.001,08**

- ***Reforestación de la ribera del rio Yanayacu***

Implementación de vivero: materiales de construcción.	$	22,50
Plantas: terrenos (mantenimientos).	$	360,00
SUMA	**$**	**382,50**
I.V.A. 12%	**$**	**45,90**
TOTAL	**$**	**428,40**

- ***Reforestación de la ribera del Estero Azul***

Implementación de vivero: materiales de construcción.	$	415,00
Plantas: terrenos (mantenimientos).	$	360,00
SUMA	**$**	**775,00**

EMPRESA PÚBLICA MUNICIPAL DE AGUA POTABLE
EMAPAT-EP

I.V.A. 12%	$	93,00
TOTAL	$	868,00

- ***Plan de manejo de residuos sólidos para la planta de agua potable Copalillos y oficinas de EMAPAT-EP.***

Gestión de desechos: Materiales de aseo. $ 288,20

SUMA	$	288,20
I.V.A. 12%	$	34,58
TOTAL	$	322,78

- ***Control de maleza y plagas.***

Herbicidas e insecticidas. $ 1.336,00

SUMA	$	1.336,00
I.V.A. 12%	$	160,32
TOTAL	$	1.496,32

- ***Proyecto de agua potable ciudadela nueva california del cantón La Troncal.***

Permisos ambientales, monitoreo seguimiento y remediación. $ 3.800,00

SUMA	$	3.800,00
I.V.A. 12%	$	456,00
TOTAL	$	4.256,00

- ***Proyecto de saneamiento ambiental (alcantarillado sanitario barrios La Troncal).***

Permisos ambientales, monitoreo seguimiento y remediación. $ 11.400,00

SUMA	$	11.400,00
I.V.A. 12%	$	1.368,00
TOTAL	$	12.768,00

- ***Proyecto de construcción de pozo profundo I etapa.***

Permisos ambientales, monitoreo seguimiento y remediación. $ 5.000,00

SUMA	$	5.000,00
I.V.A. 12%	$	600,00
TOTAL	$	5.600,00

REQUERIMIENTO DE PERSONAL PARA EL DEPART. TECNICO ***Cuenta: 710106000***

Personal para mantenimiento de redes de Agua Potable para la ciudad La Troncal.

- 06 servidores públicos / Auxiliar de construcción y fiscalización (contrato por 12 meses)

Personal para mantenimiento de redes de Alcantarillado Sanitario para la ciudad La Troncal.

- 06 servidores públicos / Auxiliar de construcción y fiscalización (contrato por 12 meses)

Personal de mantenimiento de redes de agua potable, alcantarillado sanitario y operación del sistema de tratamiento de agua en la parroquia – Manuel J. Calle, zona centro y Sector La Cadena

- 02 servidores públicos / Auxiliar de construcción y fiscalización (contrato por 12 meses)

Personal de mantenimiento de las lagunas de oxidación de la ciudad La Troncal.

- 02 servidores públicos / Auxiliar de construcción y fiscalización (contrato por 12 meses)

Personal para mantenimiento y operación de la captación del Estero Azul.

- 01 servidores públicos / Auxiliar de construcción y fiscalización (contrato por 12 meses)

Personal para suspensión y reconexión del servicio de agua potable.

- 4 servidores públicos / Auxiliar de construcción y fiscalización (contrato por 12 meses)

1. Datos de identificación:

Denominación del puesto:	Auxiliar de Construcción y Fiscalización
Dirección:	Dirección Técnica
Departamento/unidad:	Construcción y Fiscalización
Nivel:	No Profesional
Rol del puesto:	Servicios
Reporta a:	Jefe de Construcción y Fiscalización
Supervisa a:	N/A

2. Misión del Puesto:

Apoyar en la ejecución de actividades de agua potable y alcantarillado

3. Actividades del Puesto:

Actividades del puesto
Ejecutar trabajos de mantenimiento en coordinación con los técnicos de agua potable y alcantarillado.
Mantener el sistema de presurización y descarga de aguas residuales.
Ejecutar trabajos de corte y reconexión.
Ejecutar trabajos de obras civiles.

EMPRESA PÚBLICA MUNICIPAL DE AGUA POTABLE Y ALCANTARILLADO
EMAPAT-EP

Ejecutar nuevas guías de agua potable y alcantarillado.
Asistir en el levantamiento topográfico.

Personal para mantenimiento y operación en la planta de tratamiento de agua potable en el sector de copalillos.

- 01 servidores públicos / Guardian Operador de Planta de Agua Potable (contrato por 12 meses)

1. Datos de identificación:

Denominación del puesto:	Guardian Operador de Planta Agua Potable
Dirección:	Dirección Técnica
Departamento/unidad:	Plantas de Tratamiento
Nivel:	No Profesional
Rol del puesto:	Servicios
Reporta a:	Jefe de Plantas de Tratamiento
Supervisa a:	N/A

2. Misión del Puesto:

Ejecutar las actividades de operación y mantenimiento de las plantas de tratamiento de agua.

3. Actividades del Puesto:

Actividades del puesto
Agregar los insumos químicos que correspondan al agua.
Realizar los trabajos de operación en todas las unidades de tratamiento de aguas.
Realizar pruebas de control rutinario en el tratamiento del agua.
Monitorear el funcionamiento de los diferentes equipos de las plantas de tratamiento de aguas.
Controlar la válvula de salida para la distribución del agua potable de la ciudad.
Controlar el ingreso del agua cruda.
Limpieza y mantenimiento de las áreas de la planta de agua potable
Registrar caudales de ingreso y salida, consumo de químicos y de las diferentes pruebas que se realizan en las plantas de tratamiento de aguas.

Jefe de Construcción y Fiscalización

- ***01 servidor público a contrato por 12 meses***

1. Datos de identificación:

Denominación del puesto:	Jefe de Construcción y Fiscalización
Dirección:	Dirección Técnica
Departamento/unidad:	Construcción y Fiscalización

Nivel:	Profesional
Rol del puesto:	Ejecución y coordinación de procesos
Reporta a:	Director Técnico
Supervisa a:	Técnico de Agua Potable, Técnico de Alcantarillado, Técnico de Apoyo Proyectos, Auxiliar de Construcción y Fiscalización, Operador de Maquinaria.

2. Misión del Puesto:

Coordinar, supervisar y ejecutar los procesos de construcción y fiscalización de obras.

3. Actividades del Puesto:

Actividades del puesto
Supervisar la elaboración de los proyectos.
Aprobar el costo de servicios de acuerdo al informe de inspección.
Realizar la fiscalización de las obras realizadas.
Elaborar los presupuestos y especificaciones técnicas de las obras de infraestructura requeridos para proyectos de agua potable y alcantarillado.
Coordinar la elaboración de nuevos proyectos de agua potable y alcantarillado.
Colaborar en la elaboración del POA.

Técnico de Agua Potable

- *01 servidor público a contrato por 12 meses*

1. Datos de identificación:

Denominación del puesto:	*Técnico de Agua Potable*
Dirección:	*Dirección Técnica*
Departamento/unidad:	*Construcción y Fiscalización*
Nivel:	*No Profesional*
Rol del puesto:	*Ejecución de procesos de apoyo y tecnológico*
Reporta a:	*Jefe de Construcción y Fiscalización*
Supervisa a:	*N/A*

2. Misión del Puesto:

Ejecutar y supervisar las instalaciones, mantenimientos, construcciones y ampliaciones del sistema de agua potable.

3. Actividades del Puesto:

Actividades del puesto
Realizar la inspección de acometidas de agua potable clandestinas.
Coordinar y ejecutar la suspensión del servicio de agua potable.
Instalar y dar mantenimiento de redes, guías y medidores.
Realizar informes de los trabajos de instalación, mantenimiento, construcción y ampliación de redes.
Realizar informes de guías clandestinas y reconexiones.
Inspeccionar los sitios donde se requiere el servicio.

DIRECCIÓN TÉCNICA

Proporcionar la información técnica para la determinación de los costos del servicio.
Coordinar la construcción y ampliación de redes.
Ejecutar las construcciones y ampliación de redes.

Especialista de Gestión Ambiental.

- *01 Servidor público a contrato por 12 meses*

1. Datos de identificación:

Denominación del puesto:	*Especialista de Gestión Ambiental*
Dirección:	*Dirección Técnica*
Departamento/unidad:	*Gestión Ambiental*
Nivel:	*Profesional*
Rol del puesto:	*Ejecución de procesos*
Reporta a:	*Director Técnico*
Supervisa a:	*N/A*

2. Misión del Puesto:

Ejecutar los procesos de manejo ambiental de la empresa.

3. Actividades del Puesto:

Actividades del puesto
Elaborar planes y proyectos de manejo ambiental.
Realizar trámites para la obtención de permisos y licencias ambientales.
Realizar inspecciones de contaminación ambiental.
Plantear procesos y/o prácticas de educación ambiental dentro y fuera de la empresa.
Controlar la no contaminación de las fuentes de agua.

Jefe de Plantas de Tratamiento.

- *01 Servidor público a contrato por 12 meses*

1. Datos de identificación:

Denominación del puesto:	*Jefe de Plantas de Tratamiento*
Dirección:	*Dirección Técnica*
Departamento/unidad:	*Plantas de Tratamiento*
Nivel:	*Profesional*
Rol del puesto:	*Ejecución y coordinación de procesos*
Reporta a:	*Director Técnico*
Supervisa a:	*Especialista de Control de Calidad, Operador de Planta, Guardián de Captación.*

2. Misión del Puesto:

Coordinar, supervisar y ejecutar procesos de tratamiento de agua.

3. Actividades del Puesto:

Actividades del puesto
Supervisar el proceso de análisis y control de calidad del agua.
Controlar el proceso de producción.
Determinar y verificar la dosificación de insumos.
Dirigir capacitaciones de los operadores.
Determinar el consumo y existencia de insumos.
Colaborar en la elaboración del POA.
Elaborar informe con los datos requeridos para la actualización del costo del metro cúbico base.
Supervisar el proceso de limpieza y mantenimiento de las plantas de tratamiento.
Controlar asistencia del personal.

Chofer.

- *02 servidor público a contrato por 12 meses*

1. Datos de identificación:

Denominación del puesto:	*Chofer*
Dirección:	*Dirección Administrativa*
Departamento/unidad:	
Nivel:	*No Profesional*
Rol del puesto:	*Servicios*
Reporta a:	*Director Administrativo*
Supervisa a:	*N/A*

2. Misión del Puesto:

Operar los vehículos de acuerdo a los requerimientos de la empresa.

3. Actividades del Puesto:

Actividades del puesto
Conducir el vehículo a su cargo, cumpliendo estrictamente las leyes de tránsito y el reglamento de salud y seguridad ocupacional.
Trasladar personal y materiales de la empresa.
Efectuar revisiones básicas del vehículo a cargo.
Realizar registros y reportes de recorrido, tiempos, kilometraje y consumo de combustible.

Se anexa la siguiente documentación

EMPRESA PUBLICA MUNICIPAL DE AGUA POTABLE EMAPAT-EP

- P.O.A. 2024 - Departo. Técnico.
- Distributivo de necesidades Departo. Técnico 2024.
- Presupuestos referencias I.C.E. 2024 - Departo. Técnico.

Particular que comunico para los fines pertinentes.

Atentamente.

EMAPAT-EP DEPARTAMENTO TÉCNICO La Troncal - Cañar

Ing. Juan Carlos Giler V.
DIRECTOR TECNICO EMAPAT EP.

RESUMEN POA DEPARTAMENTO TÉCNICO

ITEM	ACTIVIDAD	VALOR INCLUIDO IVA
1	Distributivo de Inversion – I.C.E.	214.706,07
2	Distributivo de Inversión – ICE (DEUDA GAD)	250.000,00
	Distributivo de inversión - Fondos propios	1,12
3	Distributivo de Necesidades del Departamento Técnico	203.378,40
4	Distributivo de Necesidades - Planta de Tratamiento AA. PP, 2023 (RESUMEN)	22.553,33
5	Distributivo – Químicos y Laboratorio	53.388,65
6	Distributivo de Necesidades – sección especialista de gestión ambiental	339,92
7	Plan de manejo ambiental PTAR	12.001,08
8	Reforestación de la ribera del rio Yanayacu	428,40
9	Reforestación de la ribera del Estero Azul	868,00
10	Plan de manejo de residuos sólidos para la planta de agua potable Copalillos y oficinas de EMAPAT-EP	322,78
11	Control de maleza y plagas.	1.496,32
12	Proyecto de agua potable ciudadela nueva california del cantón La Troncal	4.256,00
13	Proyecto de saneamiento ambiental (alcantarillado sanitario barrios La Troncal	12.768,00
14	Proyecto de construcción de pozo profundo I etapa	5.600,00
15	Personal obrero para departemento técnico	172.765,11
16	Personal administrativo para departemento técnico	93.798,78
	SUMA TOTAL INCLUYE IVA	**1.048.671,96**

EMPRESA PÚBLICA MUNICIPAL DE AGUA POTABLE
EMAPAT-EP
DEPARTAMENTO TÉCNICO
La Troncal - Cañar

ING. JUAN CARLOS GILER
DIRECTOR TÉCNICO DE EMAPAT-EP

PARTIDA: SISTEMA DE AGUA POTABLE DE LA CIUDAD LA TRONCAL
OBRA: CONTRATACION DE PERSONAL PARA DEPARTAMENTO TÈCNICO-EMAPAT EP
UBICACIÓN: LA TRONCAL
MODALIDAD: ADMINISTRACION DIRECTA
FECHA: AÑO 2024

7.1.01.05

PRESUPUESTO REFERENCIAL

ITEM A	SERVIDOR A CONTRATAR	CANT.	SUELDO	TIEMPO EN MESES	DECIMO CUARTO	DECIMO TERCERO	IESS 11.65%	FONDO RESERVA 8,33%	TOTAL
1	MANTENIMIENTO DE REDES DE AA.PP.	6	475,00	12	475,00	475,00	664,05	474,81	46.733,16
2	MANTENIMIENTO DE REDES DE AA.SS.	6	475,00	12	475,00	475,00	664,05	474,81	46.733,16
3	PARROQUIA MANUEL DE JESUS CALLE	2	475,00	12	475,00	475,00	664,05	474,81	15.577,72
4	LAGUNAS DE OXIDACION LA TRONCAL	2	475,00	12	475,00	475,00	664,05	474,81	15.577,72
5	PLANTA DE TRATAMIENTO COPALILLOS (GUARDIAN OPERADOR DE PLANTA DE AGUA POTABLE)	1	561,00	12	561,00	561,00	784,28	560,78	9.199,05
6	CAPTACION ESTERO AZUL (GUARDIAN DE CAPTACION)	1	475,00	12	475,00	475,00	664,05	474,81	7.788,86
7	SUSPENSION Y RECONEXION DEL SERVICIO DE AA.PP.	4	475,00	12	475,00	475,00	664,05	474,81	31.155,44
								SUMA TOTAL	$ 172.765,11

LETRAS: CIENTO SETENTA Y DOS MIL, SETECIENTOS SESENTA Y CINCO CON 11/100 DOLARES AMERICANOS.

Atentamente

Ing. Juan Carlos Giler
DIRECTOR TECNICO EMAPAT-EP

EMPRESA PÚBLICA MUNICIPAL DE AGUA POTABLE Y ALCANTARILLADO
EMAPAT-EP
DEPARTAMENTO TÉCNICO
La Troncal - Cañar

PARTIDA: SISTEMA DE AGUA POTABLE DE LA CIUDAD LA TRONCAL
OBRA: CONTRATACION DE PERSONAL PARA DEPARTAMENTO TÉCNICO-EMAPAT EP
UBICACIÓN: LA TRONCAL
MODALIDAD: ADMINISTRACION DIRECTA
FECHA: AÑO 2024

PARTIDA: 7.1.01.05

PRESUPUESTO REFERENCIAL

ITEM A	SERVIDOR A CONTRATAR	CANT.	SUELDO	TIEMPO EN MESES	DECIMO CUARTO	DECIMO TERCERO	IESS 11.65% APORTE PATRONAL	FONDO RESERVA 8,33%	VACACIONES NO GOZADAS	TOTAL
1	JEFE DE CONSTRUCCIÓN Y FISCALIZACIÓN	1	1.319,00	12	475,00	1.319,00	1.843,96	1.318,47	0,00	20.784,43
2	TECNICO DE AGUA POTABLE	1	1.092,00	12	475,00	1.092,00	1.526,62	1.091,56	0,00	17.289,18
3	ESPEICALISTA DE GESTION AMBIENTAL	1	1.093,00	12	475,00	1.093,00	1.528,01	1.092,56	546,50	17.851,08
4	JEFE DE PLANTAS DE TRATAMINETO	1	1.305,00	12	475,00	1.905,00	1.824,39	1.304,48	652,50	21.821,37
5	CHOFER	2	475,00	12	475,00	475,00	664,05	474,81	237,50	16.052,72
									SUMA TOTAL	$ 93.798,78

LETRAS: NOVENTA Y TRES MIL, SETECIENTOS NOVENTA Y OCHO CON 78/100 DOLARES AMERICANOS.

Atentamente

Ing. Juan Carlos Giler
DIRECTOR TECNICO EMAPAT-EP

UNIDAD MUNICIPAL DE AGUA POTABLE Y ALCANTARILLADO
EMAPAT-EP
DEPARTAMENTO TÉCNICO
La Troncal - Cañar

CRONOGRAMA AÑO 2024

ACTIVIDAD	DESCRIPCION DE ACTIVIDAD	META	VALOR	INDICADOR	FORMULA DE CALCULO	FRECUENCIA 12 MESES	MENSUAL												MEDIO DE VERIFICACION	FECHA DE ACTIVIDA	
							ENERO	FEB.	MARZO	ABRIL	MAYO	JUNIO	JULIO	AGOST.	SEPT.	OCT.	NOV.	DIC.		INICIO	FIN
Distributivo ICE año 2024 Tramites inherentes al Departamento Técnico.	Suministros e Instalacion Medidores AAPP	100%	$ 50.000,00	Suministro y ejecucion de obra EMAPAT EP	1 PROYECTO PROGRAMDO / 1 PROYECTO REALIZADO	MENSUAL	5%	5%	10%	10%	10%	10%	10%	10%	10%	10%	5%	5%	INFORME DE RENDICION DE CUENTAS	2-ene-24	31-dic-2
	Obras de Proteccion de la Linea de Aduccion Aguas crudas	100%	$ 50.000,00	Suministro y ejecucion de obra EMAPAT EP	1 PROYECTO PROGRAMDO / 1 PROYECTO REALIZADO	MENSUAL							15%	15%	15%	15%	20%	20%	INFORME DE RENDICION DE CUENTAS	1-jul-24	31-dic-2
	Repotenciacion de Planta Copalillos	100%	$ 20.000,00	Suministro y ejecucion de obra EMAPAT EP	1 PROYECTO PROGRAMDO / 1 PROYECTO REALIZADO	MENSUAL	5%	5%	10%	10%	10%	10%	10%	10%	10%	10%	5%	5%	INFORME DE RENDICION DE CUENTAS	1-ene-24	31-dic-2
	Ampliacion y Mantenimiento de Redes AAPP Manuel J. Calle	100%	$ 20.000,00	Suministro y ejecucion de obra EMAPAT EP	1 PROYECTO PROGRAMDO / 1 PROYECTO REALIZADO	MENSUAL	5%	10%	10%	10%	10%	10%	10%	10%	10%	10%	5%	5%	INFORME DE RENDICION DE CUENTAS	1-ene-24	31-dic-2
	Ampliacion y Mantenimiento de Redes AASS Manuel J. Calle	100%	$ 51.701,85	Suministro y ejecucion de obra EMAPAT EP	1 PROYECTO PROGRAMDO / 1 PROYECTO REALIZADO	MENSUAL							15%	15%	15%	15%	20%	20%	INFORME DE RENDICION DE CUENTAS	1-jul-24	31-dic-2
	Mantenimiento y Ampliacion del Sistema de Agua Potable	100%	$ 50.000,00	Suministro y ejecucion de obra EMAPAT EP	1 PROYECTO PROGRAMDO / 1 PROYECTO REALIZADO	MENSUAL	5%	5%	10%	10%	10%	10%	10%	10%	10%	10%	5%	5%	INFORME DE RENDICION DE CUENTAS	1-ene-24	31-dic-2
Distributivo de Inversion (ICE nda GAD La Troncal) año 4 Tramites inherentes Departamento Técnico.	Mantenimiento y Ampliacion del Sistema de Alcantarillado Sanitario	100%	$ 75.000,00	Remediación EMAPAT EP	1 PROYECTO PROGRAMDO / 1 PROYECTO REALIZADO	MENSUAL	5%	5%	10%	10%	10%	10%	10%	10%	10%	10%	5%	5%	INFORME DE RENDICION DE CUENTAS	1-ene-24	31-dic-2
	Mantenimiento Planta de Tratamiento Aguas residuales	100%	$ 25.000,00	Suministro y ejecucion de obra EMAPAT EP	1 PROYECTO PROGRAMDO / 1 PROYECTO REALIZADO	MENSUAL	5%	5%	10%	10%	10%	10%	10%	10%	10%	10%	5%	5%	INFORME DE RENDICION DE CUENTAS	1-ene-24	31-dic-2
	Pozo Profundo	100%	$ 73.214,00	Suministro y ejecucion de obra EMAPAT EP	1 PROYECTO PROGRAMDO / 1 PROYECTO REALIZADO	MENSUAL	5%	5%	10%	10%	10%	10%	10%	10%	10%	10%	5%	5%	INFORME DE RENDICION DE CUENTAS	1-ene-24	31-dic-2
tributivo de Inversion - ndos propios año 2024	Adquisición y operación Planta Compacta de Agua Potable	100%	$ 1,12	Suministro y ejecucion de obra EMAPAT EP	2 PROYECTO PROGRAMDO / 1 PROYECTO REALIZADO	MENSUAL	5%	5%	10%	10%	10%	10%	10%	10%	10%	10%	5%	5%	INFORME DE RENDICION DE CUENTAS	1-ene-24	31-dic
N FONDOS PROPIOS	SUMA TOTAL		$ 414.916,97																		

SON: ***CUATROCIENTOS CATORCE MIL, NOVECIENTOS DIECISÉIS CON 97/100 DOLARES AMERICANOS***

ING. JUAN CARLOS GILER
IRECTOR DEL DEPARTAMENTO TECNICO

| | | |

Reforestación de la ribera del estero azul	materiales de construcción	100%	$ 415,00	ejecucio[illegible] EMAPAT E[illegible]	PROYECTO REALIZADO	MENSUAL	10%	20%	20%		20%	10%							RENDICION CUENTAS
	Plantas: terrenos (mantenimientos).	100%	$ 360,00	Suministro y ejecucion de obra EMAPAT EP	1 PROYECTO PROGRAMDO / 1 PROYECTO REALIZADO	MENSUAL	10%	20%	20%	20%	20%	10%							INFORME D RENDICION CUENTAS
Plan de manejo de residuos solidos para la planta de tratamineto de agua potable copallilos y oficinas de EMAPAT-EP	Gestión de desechos: Materiales de aseo	100%	$ 288,20	Suministro y ejecucion de obra EMAPAT EP	1 PROYECTO PROGRAMDO / 1 PROYECTO REALIZADO	MENSUAL	25%	25%	25%	25%									INFORME DI RENDICION CUENTAS
Control de maleza y plagas	Herbicidas e insecticidas	100%	$ 1.336,00	Suministro y ejecucion de obra EMAPAT EP	1 PROYECTO PROGRAMDO / 1 PROYECTO REALIZADO	MENSUAL	50%	50%											INFORME DE RENDICION D CUENTAS
proyecto de agua potable ciudadela nueva california del canton La Troncal	Permisos Ambientales, monitoreo seguimineto y remediacion	100%	$ 3.800,00	Suministro y ejecucion de obra EMAPAT EP	1 PROYECTO PROGRAMDO / 1 PROYECTO REALIZADO	MENSUAL	10%	10%	10%	10%	10%	10%	10%	10%	10%	10%			INFORME DE RENDICION D CUENTAS
proyecto de saneamiento ambiental (alcantarillado sanitario barrios La Troncal)	Permisos Ambientales, monitoreo seguimineto y remediacion	100%	$ 11.400,00	Suministro y ejecucion de obra EMAPAT EP	1 PROYECTO PROGRAMDO / 1 PROYECTO REALIZADO	MENSUAL	10%	10%	10%	10%	10%	10%	10%	10%	10%	10%			INFORME DE RENDICION D CUENTAS
Proyecto de construccion de pozo profundo I etapa	Permisos Ambientales, monitoreo seguimineto y remediacion	100%	$ 5.000,00	Suministro y ejecucion de obra EMAPAT EP	1 PROYECTO PROGRAMDO / 1 PROYECTO REALIZADO	MENSUAL	10%	10%	10%	10%	10%	10%	10%	10%	10%	10%			INFORME DE RENDICION D CUENTAS
NVERSION FONDOS PROPIOS	SUMA TOTAL		$ 283.393,65																

SON: ***DOCIENTOS OCHENTA Y TRES MIL, TRECIENTOS NOVENTA Y TRES CON 65/100 DOLARES AMERICA***

ING. JUAN CARLOS GILER
DIRECTOR DEL DEPARTAMENTO TECNICO

EMAPAT-EP
DEPARTAMENTO TECNICO

RESUMEN POA DEPATAMENTO TÉCNICO

ITEM	ACTIVIDAD	VALOR INCLUIDO IVA
1	Distributivo de Inversion – I.C.E.	214.706,07
2	Distributivo de Inversión – Fondos propios	250.000,00
3	Distributivo de Necesidades del Departamento Técnico	203.378,40
4	Distributivo de Necesidades - Planta de Tratamiento AA. PP, 2023 (RESUMEN)	22.553,33
5	Distributivo – Químicos y Laboratorio	53.388,65
6	Distributivo de Necesidades – sección especialista de gestión ambiental	339,92
7	Plan de manejo ambiental PTAR	12.001,08
8	Reforestación de la ribera del rio Yanayacu	428,40
9	Reforestación de la ribera del Estero Azul	868,00
10	Plan de manejo de residuos sólidos para la planta de agua potable Copalillos y oficinas de EMAPAT-EP	322,78
11	Control de maleza y plagas.	1.496,32
12	Proyecto de agua potable ciudadela nueva california del cantón La Troncal	4.256,00
13	Proyecto de saneamiento ambiental (alcantarillado sanitario barrios La Troncal	12.768,00
14	Proyecto de construcción de pozo profundo I etapa	5.600,00
15	Personal obrero para departemento técnico	170.783,80
16	Personal administrativo para departemento técnico	94.377,36
	SUMA TOTAL INCLUYE IVA	**1.047.268,11**

ING. JUAN CARLOS GILER
DIRECTOR TÉCNICO DE EMAPAT-EP

EMPRESA PUBLICA MUNICIPAL DE AGUA POTABLE Y ALCANTARILLADO
EMAPAT-EP
DEPARTAMENTO TÉCNICO
La Troncal - Cañar

CRONOGRAMA 2024

ACTIVIDAD	DESCRIPCION DE ACTIVIDAD	META	VALOR	INDICADOR	FORMULA DE CALCULO	FRECUENCIA 12 MESES	ENERO	FEB.	MARZO	ABRIL	MAYO	JUNIO	JULIO	AGOST.	SEPT.	OCT.	NOV.	DIC.	MEDIO DE VERIFICACION	FECHA DE ACTIVIDAD INICIO	FECHA DE ACTIVIDAD FIN
Distributivo de Necesidades del Departamento Técnico	CAMIONETA 4X4 DOBLE CABINA DIESEL	100%	$ 40.178,57	Suministro y ejecucion de obra EMAPAT EP	1 PROYECTO PROGRAMDO / 1 PROYECTO REALIZADO	MENSUAL	10%	10%	20%	20%	20%	20%							INFORME DE RENDICION DE CUENTAS	2 ene 24	30 jun 24
	MANTENIMIENTO CAMIONETA DOBLE CABINA 4X4 DIESEL	100%	$ 9.500,00	Suministro y ejecucion de obra EMAPAT EP	1 PROYECTO PROGRAMDO / 1 PROYECTO REALIZADO	MENSUAL	5%	5%	10%	10%	10%	10%	10%	10%	10%	10%	5%	5%	INFORME DE RENDICION DE CUENTAS	2 ene 24	31 dic 24
	Útiles de Oficina	100%	$ 1.339,29	Suministro y ejecucion de obra EMAPAT EP	1 PROYECTO PROGRAMDO / 1 PROYECTO REALIZADO	MENSUAL	25%	25%	25%	25%									INFORME DE RENDICION DE CUENTAS	2 ene 24	30 abr 24
	Blocks de control de materiales y vehiculos	100%	$ 1.340,00	Suministro y ejecucion de obra EMAPAT EP	1 PROYECTO PROGRAMDO / 1 PROYECTO REALIZADO	MENSUAL	50%	50%											INFORME DE RENDICION DE CUENTAS	2 ene 24	29 feb 24
	Muebles de Oficina	100%	$ 1.875,00	Suministro y ejecucion de obra EMAPAT EP	1 PROYECTO PROGRAMDO / 1 PROYECTO REALIZADO	MENSUAL	50%	50%											INFORME DE RENDICION DE CUENTAS	2 ene 24	29 feb 24
	Equipos de Oficina	100%	$ 7.555,00	Suministro y ejecucion de obra EMAPAT EP	1 PROYECTO PROGRAMDO / 1 PROYECTO REALIZADO	MENSUAL	25%	25%	25%	25%									INFORME DE RENDICION DE CUENTAS	2 ene 24	30 abr 24
	Equipos de Topografía	100%	$ 2.000,00	Suministro y ejecucion de obra EMAPAT EP	1 PROYECTO PROGRAMDO / 1 PROYECTO REALIZADO	MENSUAL							50%	50%					INFORME DE RENDICION DE CUENTAS	1 jul 24	31 ago 24
	Mant. y Sum. de combustible Camioneta Mazda.	100%	$ 15.600,00	Suministro y ejecucion de obra EMAPAT EP	1 PROYECTO PROGRAMDO / 1 PROYECTO REALIZADO	MENSUAL	5%	5%	10%	10%	10%	10%	10%	10%	10%	10%	5%	5%	INFORME DE RENDICION DE CUENTAS	2 ene 24	31 dic 24
	Mant. y Sum. de combustible Camión Mitsubishi	100%	$ 19.900,00	Suministro y ejecucion de obra EMAPAT EP	1 PROYECTO PROGRAMDO / 1 PROYECTO REALIZADO	MENSUAL	5%	5%	10%	10%	10%	10%	10%	10%	10%	10%	5%	5%	INFORME DE RENDICION DE CUENTAS	2 ene 24	31 dic 24
	Mant. y Sum. de combustible CAT-416E # 01 – CBD02137	100%	$ 39.600,00	Suministro y ejecucion de obra EMAPAT EP	1 PROYECTO PROGRAMDO / 1 PROYECTO REALIZADO	MENSUAL	5%	5%	10%	10%	10%	10%	10%	10%	10%	10%	5%	5%	INFORME DE RENDICION DE CUENTAS	2 ene 24	31 dic 24
	Mant. y Sum. de combustible CAT-416E # 02 – MFG14169	100%	$ 23.600,00	Suministro y ejecucion de obra EMAPAT EP	1 PROYECTO PROGRAMDO / 1 PROYECTO REALIZADO	MENSUAL	5%	5%	10%	10%	10%	10%	10%	10%	10%	10%	5%	5%	INFORME DE RENDICION DE CUENTAS	2 ene 24	31 dic 24
	Maquinaria y Equipos: Mantenimiento y Adquisición.	100%	$ 9.100,00	Ejecucion de obra EMAPAT EP	1 PROYECTO PROGRAMDO / 1 PROYECTO REALIZADO	MENSUAL	5%	5%	10%	10%	10%	10%	10%	10%	10%	10%	5%	5%	INFORME DE RENDICION DE CUENTAS	2 ene 24	31 dic 24
	Obras de mitigación fenomeno del niño	100%	$ 10.000,00	Ejecucion de obra EMAPAT EP	1 PROYECTO PROGRAMDO / 1 PROYECTO REALIZADO	MENSUAL	10%	20%	20%	20%	20%	10%							INFORME DE RENDICION DE CUENTAS	2 ene 24	30 jun 24

GUADALUPE LETICIA CANARILLO
DIRECTOR TÉCNICO
La Troncal - Cañar

																				CUENTAS		
Distributivo de Necesidades - Planta de Tratamiento AA. PP, 2023 (RESUMEN)	materiales de mantenimiento para planta	100%	$ 1.088,50	Suministro y ejecucion de obra EMAPAT EP	1 PROYECTO PROGRAMDO / 1 PROYECTO REALIZADO	MENSUAL	10%	20%	20%	20%	10%									INFORME DE RENDICION DE CUENTAS	2 ene 24	30 jun 24
	Materiales de oficina	100%	$ 207,40	Suministro y ejecucion de obra EMAPAT EP	1 PROYECTO PROGRAMDO / 1 PROYECTO REALIZADO	MENSUAL	50%	50%												INFORME DE RENDICION DE CUENTAS	2 ene 24	29 feb 24
	suministros de asea	100%	$ 341,00	Suministro y ejecucion de obra EMAPAT EP	1 PROYECTO PROGRAMDO / 1 PROYECTO REALIZADO	MENSUAL	50%	50%												INFORME DE RENDICION DE CUENTAS	2 ene 24	29 feb 24
	equipos de laboratorio	100%	$ 17.050,00	Suministro y ejecucion de obra EMAPAT EP	1 PROYECTO PROGRAMDO / 1 PROYECTO REALIZADO	MENSUAL	10%	20%	20%	20%	20%	10%								INFORME DE RENDICION DE CUENTAS	2 ene 24	30 jun 24
	mantenimiento de equipos de laboratorio planta copalillos	100%	$ 1.300,00	Suministro y ejecucion de obra EMAPAT EP	1 PROYECTO PROGRAMDO / 1 PROYECTO REALIZADO	MENSUAL	10%	20%	20%	20%	20%	10%								INFORME DE RENDICION DE CUENTAS	2 ene 24	30 jun 24
Distributivo – Químicos y Laboratorio Planta de tratamiento de AA.PP 2023 (Resumen).	Insumos químicos.	100%	$ 44.429,44	Suministro y ejecucion de obra EMAPAT EP	1 PROYECTO PROGRAMDO / 1 PROYECTO REALIZADO	MENSUAL	10%	10%	10%	10%	10%	10%	10%	10%	10%	10%				INFORME DE RENDICION DE CUENTAS	2 ene 24	31 oct 24
	Reactivos y materiales para laboratorio.	100%	$ 3.239,00	Suministro y ejecucion de obra EMAPAT EP	1 PROYECTO PROGRAMDO / 1 PROYECTO REALIZADO	MENSUAL	10%	20%	20%	20%	20%	10%								INFORME DE RENDICION DE CUENTAS	2 ene 24	30 jun 24
Distributivo de Necesidades – sección especialista de gestión ambiental	muebles de oficina	100%	$ 303,50	Suministro y ejecucion de obra EMAPAT EP	1 PROYECTO PROGRAMDO / 1 PROYECTO REALIZADO	MENSUAL	50%	50%												INFORME DE RENDICION DE CUENTAS	2 ene 24	29 feb 24
Plan de manejo ambiental PTAR	Manejo de desechos	100%	$ 2.780,25	Suministro y ejecucion de obra EMAPAT EP	1 PROYECTO PROGRAMDO / 1 PROYECTO REALIZADO	MENSUAL	5%	5%	10%	10%	10%	10%	10%	10%	10%	10%	5%	5%		INFORME DE RENDICION DE CUENTAS	2 ene 24	31 dic 24
	Plan de prevencion y mitigacion de impacto	100%	$ 300,00	Suministro y ejecucion de obra EMAPAT EP	1 PROYECTO PROGRAMDO / 1 PROYECTO REALIZADO	MENSUAL	5%	5%	10%	10%	10%	10%	10%	10%	10%	10%	5%	5%		INFORME DE RENDICION DE CUENTAS	2 ene 24	31 dic 24
	Permisos Ambientales	100%	$ 560,00	Suministro y ejecucion de obra EMAPAT EP	1 PROYECTO PROGRAMDO / 1 PROYECTO REALIZADO	MENSUAL	5%	5%	10%	10%	10%	10%	10%	10%	10%	10%	5%	5%		INFORME DE RENDICION DE CUENTAS	2 ene 24	31 dic 24
	Plan de rehabilitacion	100%	$ 775,00	Suministro y ejecucion de obra EMAPAT EP	1 PROYECTO PROGRAMDO / 1 PROYECTO REALIZADO	MENSUAL	5%	5%	10%	10%	10%	10%	10%	10%	10%	10%	5%	5%		INFORME DE RENDICION DE CUENTAS	2 ene 24	31 dic 24
	Plan de monitoreo ambiental y seguimiento	100%	$ 6.300,00	Suministro y ejecucion de obra EMAPAT EP	1 PROYECTO PROGRAMDO / 1 PROYECTO REALIZADO	MENSUAL	5%	5%	10%	10%	10%	10%	10%	10%	10%	10%	5%	5%		INFORME DE RENDICION DE CUENTAS	2 ene 24	31 dic 24
teforestación de la ribera del rio Yanayacu	Implementación de vivero: materiales de construcción	100%	$ 22,50	Suministro y ejecucion de obra EMAPAT EP	1 PROYECTO PROGRAMDO / 1 PROYECTO REALIZADO	MENSUAL	25%	25%	25%	25%										INFORME DE RENDICION DE CUENTAS	2 ene 24	30 abr 24
	Plantas: terrenos (mantenimientos).	100%	$ 360,00	Suministro y ejecucion de obra EMAPAT EP	1 PROYECTO PROGRAMDO / 1 PROYECTO REALIZADO	MENSUAL	25%	25%	25%	25%										INFORME DE RENDICION DE CUENTAS - Ca	2 ene 24	30 abr 24

DE AGUA POTABLE Y ALCANTARILLADO
DEPARTAMENTO TECNICO

	Reforestación de la ribera del estero azul	materiales de construcción	100%	$ 4[illegible],00	ejec[illegible] de obra EMAP[illegible]P	PROYECTO REALIZADO	MENSUAL	10%	20%	20[illegible]	10%	20%	10%							RENDICION DE CUENTAS	2 ene 24	30 jun 24
		Plantas: terrenos (mantenimientos).	100%	$ 360,00	Suministro y ejecucion de obra EMAPAT EP	1 PROYECTO PROGRAMDO / 1 PROYECTO REALIZADO	MENSUAL	10%	20%	20%	20%	20%	10%							INFORME DE RENDICION DE CUENTAS	2 ene 24	30 jun 24
	Plan de manejo de residuos solidos para la planta de tratamineto de agua potable copalillos y oficinas de EMAPAT-EP	Gestión de desechos: Materiales de aseo	100%	$ 288,20	Suministro y ejecucion de obra EMAPAT EP	1 PROYECTO PROGRAMDO / 1 PROYECTO REALIZADO	MENSUAL	25%	25%	25%	25%									INFORME DE RENDICION DE CUENTAS	2 ene 24	30 abr 24
	Control de maleza y plagas	Herbicidas e insecticidas	100%	$ 1.336,00	Suministro y ejecucion de obra EMAPAT EP	1 PROYECTO PROGRAMDO / 1 PROYECTO REALIZADO	MENSUAL	50%	50%											INFORME DE RENDICION DE CUENTAS	2 ene 24	29 feb 24
0	proyecto de agua potable ciudadela nueva california del canton La Troncal	Permisos Ambientales, monitoreo seguimineto y remediacion	100%	$ 3.800,00	Suministro y ejecucion de obra EMAPAT EP	1 PROYECTO PROGRAMDO / 1 PROYECTO REALIZADO	MENSUAL	10%	10%	10%	10%	10%	10%	10%	10%	10%	10%			INFORME DE RENDICION DE CUENTAS	2 ene 24	31 oct 24
1	proyecto de saneamiento ambiental (alcantarillado sanitario barrios La Troncal)	Permisos Ambientales, monitoreo seguimineto y remediacion	100%	$ 11.400,00	Suministro y ejecucion de obra EMAPAT EP	1 PROYECTO PROGRAMDO / 1 PROYECTO REALIZADO	MENSUAL	10%	10%	10%	10%	10%	10%	10%	10%	10%	10%			INFORME DE RENDICION DE CUENTAS	2 ene 24	31 oct 24
2	Proyecto de construccion de pozo profundo I etapa	Permisos Ambientales, monitoreo seguimineto y remediacion	100%	$ 5.000,00	Suministro y ejecucion de obra EMAPAT EP	1 PROYECTO PROGRAMDO / 1 PROYECTO REALIZADO	MENSUAL	10%	10%	10%	10%	10%	10%	10%	10%	10%	10%			INFORME DE RENDICION DE CUENTAS	2 ene 24	31 oct 24
	INVERSION FONDOS PROPIOS	SUMA TOTAL		$ 283.393,65																		

SON: DOCIENTOS OCHENTA Y TRES MIL, TRECIENTOS NOVENTA Y TRES CON 65/100 DOLARES AMERICANOS

ING. JUAN CARLOS GILER
DIRECTOR DEL DEPARTAMENTO TECNICO

EMPRESA PUBLICA MUNICIPAL DE AGUA POTABLE Y ALCANTARILLADO
EMAPAT-EP
DEPARTAMENTO TÉCNICO
La Troncal - Cañar

Calle 4 de Noviembre y Abdón Calderón esq.
(07) 2 423 062 - (07) 2 423 063
emapat.troncal@hotmail.com www.emapat.gob.ec

CRONOGRAMA AÑO 2024

ITEM	ACTIVIDAD	DESCRIPCION DE ACTIVIDAD	META	VALOR	INDICADOR	FORMULA DE CALCULO	FRECUENCIA 12 MESES	MENSUAL												MEDIO DE VERIFICACION	FECHA DE ACTIVIDA	
								ENERO	FEB.	MARZO	ABRIL	MAYO	JUNIO	JULIO	AGOST.	SEPT.	OCT.	NOV.	DIC.		INICIO	FIN
1	Distributivo ICE año 2023 Tramites inherentes al Departamento Técnico.	Suministros e Instalacion Medidores AAPP	100%	$ 50.000,00	Suministro y ejecucion de obra EMAPAT EP	1 PROYECTO PROGRAMDO / 1 PROYECTO REALIZADO	MENSUAL	5%	5%	10%	10%	10%	10%	10%	10%	10%	10%	5%	5%	INFORME DE RENDICION DE CUENTAS	2 ene 24	31 dic
		Obras de Proteccion de la Linea de Aduccion Aguas crudas	100%	$ 50.000,00	Suministro y ejecucion de obra EMAPAT EP	1 PROYECTO PROGRAMDO / 1 PROYECTO REALIZADO	MENSUAL							15%	15%	15%	15%	20%	20%	INFORME DE RENDICION DE CUENTAS	1 jul 24	31 dic
		Repotenciacion de Planta Copalillos	100%	$ 20.000,00	Suministro y ejecucion de obra EMAPAT EP	1 PROYECTO PROGRAMDO / 1 PROYECTO REALIZADO	MENSUAL	5%	5%	10%	10%	10%	10%	10%	10%	10%	10%	5%	5%	INFORME DE RENDICION DE CUENTAS	1 ene 24	31 dic
		Ampliacion y Mantenimiento de Redes AAPP Manuel J. Calle	100%	$ 20.000,00	Suministro y ejecucion de obra EMAPAT EP	1 PROYECTO PROGRAMDO / 1 PROYECTO REALIZADO	MENSUAL	5%	10%	10%	10%	10%	10%	10%	10%	10%	10%	5%	5%	INFORME DE RENDICION DE CUENTAS	1 ene 24	31 dic
		Ampliacion y Mantenimiento de Redes AASS Manuel J. Calle	100%	$ 51.701,85	Suministro y ejecucion de obra EMAPAT EP	1 PROYECTO PROGRAMDO / 1 PROYECTO REALIZADO	MENSUAL							15%	15%	15%	15%	20%	20%	INFORME DE RENDICION DE CUENTAS	1 jul 24	31 dic
2	Distributivo de inversion fondos propios año 2023 Tramites inherentes al Departamento Técnico.	Mantenimiento y Ampliacion del Sistema de Agua Potable	100%	$ 50.000,00	Suministro y ejecucion de obra EMAPAT EP	1 PROYECTO PROGRAMDO / 1 PROYECTO REALIZADO	MENSUAL	5%	5%	10%	10%	10%	10%	10%	10%	10%	10%	5%	5%	INFORME DE RENDICION DE CUENTAS	1 ene 24	31 di
		Mantenimiento y Ampliacion del Sistema de Alcantarillado Sanitario	100%	$ 75.000,00	Remediación EMAPAT EP	1 PROYECTO PROGRAMDO / 1 PROYECTO REALIZADO	MENSUAL	5%	5%	10%	10%	10%	10%	10%	10%	10%	10%	5%	5%	INFORME DE RENDICION DE CUENTAS	1 ene 24	31 di
		Mantenimiento Planta de Tratamiento Aguas residuales	100%	$ 25.000,00	Suministro y ejecucion de obra EMAPAT EP	1 PROYECTO PROGRAMDO / 1 PROYECTO REALIZADO	MENSUAL	5%	5%	10%	10%	10%	10%	10%	10%	10%	10%	5%	5%	INFORME DE RENDICION DE CUENTAS	1 ene 24	31 di
		Pozo Profundo	100%	$ 73.214,00	Suministro y ejecucion de obra EMAPAT EP	1 PROYECTO PROGRAMDO / 1 PROYECTO REALIZADO	MENSUAL	5%	5%	10%	10%	10%	10%	10%	10%	10%	10%	5%	5%	INFORME DE RENDICION DE CUENTAS	1 ene 24	31 di
INVERSION FONDOS PROPIOS		SUMA TOTAL		$ 414.915,85																		

SON: ***CUATROCIENTOS CATORCE MIL, NOVECIENTOS QUINCE CON 85/100 DOLARES AMERICANOS***

ING. JUAN CARLOS GILER
DIRECTOR DEL DEPARTAMENTO TECNICO

EMPRESA PUBLICA MUNICIPAL DE AGUA POTABLE Y ALCANTARILLADO
EMAPAT-EP
DEPARTAMENTO TÉCNICO
La Troncal - Cañar

PARTIDA: SISTEMA DE AGUA POTABLE DE LA CIUDAD LA TRONCAL
OBRA: CONTRATACION DE PERSONAL PARA DEPARTAMENTO TÉCNICO-EMAPAT EP
UBICACIÓN: LA TRONCAL
MODALIDAD: ADMINISTRACION DIRECTA
FECHA: AÑO 2024

PARTIDA: 7.1.01.05

PRESUPUESTO REFERENCIAL

ITEM A	SERVIDOR A CONTRATAR	CANT.	SUELDO	TIEMPO EN MESES	DECIMO CUARTO	DECIMO TERCERO	IESS 11.65% APORTE PATRONAL	FONDO RESERVA 8,33%	VACACIONES NO GOZADAS	TOTAL
1	JEFE DE CONSTRUCCIÓN Y FISCALIZACIÓN	1	1.319,00	12	450,00	1.319,00	1.843,96	1.318,47	659,50	21.418,93
2	TECNICO DE AGUA POTABLE	1	1.092,00	12	450,00	1.092,00	1.526,62	1.091,56	546,00	17.810,18
3	ESPEICALISTA DE GESTION AMBIENTAL	1	1.093,00	12	450,00	1.093,00	1.528,01	1.092,56	546,50	17.826,08
4	JEFE DE PLANTAS DE TRATAMINETO	1	1.305,00	12	450,00	1.905,00	1.824,39	1.304,48	652,50	21.796,37
5	CHOFER	2	460,00	12	450,00	460,00	643,08	459,82	230,00	15.525,80
									SUMA TOTAL	$ 94.377,36

LETRAS: TREINTA Y DOS MIL, SETECIENTOS TRES CON 98/100 DOLARES AMERICANOS.

Atentamente

Ing. Juan Carlos Giler
DIRECTOR TECNICO EMAPAT-EP

EMPRESA PUBLICA MUNICIPAL DE AGUA POTABLE Y ALCANTARILLADO
EMAPAT-EP
DEPARTAMENTO TÉCNICO
La Troncal - Cañar

ARTIDA: *SISTEMA DE AGUA POTABLE DE LA CIUDAD LA TRONCAL*
BRA: *CONTRATACION DE PERSONAL PARA DEPARTAMENTO TÉCNICO-EMAPAT EP*
BICACIÓN: *LA TRONCAL*
ODALIDAD: *ADMINISTRACION DIRECTA*
ECHA: *AÑO 2024*

PARTIDA: *7.1.01.05*

PRESUPUESTO REFERENCIAL

EM A	SERVIDOR A CONTRATAR	CANT.	SUELDO	TIEMPO EN MESES	DECIMO CUARTO	DECIMO TERCERO	IESS 11.65%	FONDO RESERVA 8,33%	VACACIONES NO GOZADAS	TOTAL
1	MANTENIMIENTO DE REDES DE AA.PP.	6	460,00	12	450,00	460,00	643,08	459,82	230,00	46.577,40
2	MANTENIMIENTO DE REDES DE AA.SS.	6	460,00	12	450,00	460,00	643,08	459,82	230,00	46.577,40
3	PARROQUIA MANUEL DE JESUS CALLE	2	460,00	12	450,00	460,00	643,08	459,82	230,00	15.525,80
4	LAGUNAS DE OXIDACION LA TRONCAL	2	460,00	12	450,00	460,00	643,08	459,82	230,00	15.525,80
5	PLANTA DE TRATAMIENTO COPALILLOS	1	460,00	12	450,00	460,00	643,08	459,82	230,00	7.762,90
6	CAPTACION ESTERO AZUL	1	460,00	12	450,00	460,00	643,08	459,82	230,00	7.762,90
7	SUSPENSION Y RECONEXION DEL SERVICIO DE AA.PP.	4	460,00	12	450,00	460,00	643,08	459,82	230,00	31.051,60
									SUMA TOTAL	$ 170.783,80

LETRAS: CIENTO SETENTA MIL, SETECIENTOS OCHENTA Y TRES CON 80/100 DOLARES AMERICANOS.

Atentamente

Ing. Juan Carlos Giler
DIRECTOR TECNICO EMAPAT-EP

EMPRESA PUBLICA MUNICIPAL DE AGUA POTABLE Y ALCANTARILLADO
EMAPAT-EP
DEPARTAMENTO TÉCNICO
La Troncal - Cañar

ALCALDÍA CIUDADANA

EMAPAT-EP

RUC: 0360027350001

EMAPAT - EP LA TRONCAL

DIRECCIÓN TÉCNICA

POA - 2024

UNIDAD:		**DIRECCIÓN TECNICA**
ODS		**6.- Agua Limpia y Saneamiento**
ARTICULACIÓN PLAN NACIONAL DE DESARROLLO (Plan Creando Oportunidades 2021-2025)	**EJE #:**	TRANSICIÓN ECOLÓGICA
	OBJETIVO #:	13.- Promover la Gestión integral de recursos hídricos
	META	13.3 Impulsar la provisión del servicio de agua potable para conusmo humano y saneamiento en igualdad de oprtunidades
	POLITICA	G7.- Fortalecer los mecanismos de administración y uso sostenible del agua entre sus diferentes usos, mediante estrategias que reduzcan la degradación del patrimonio hídrico.
ARTICULACIÓN PDOT	**OBJETIVO PDOT :**	Mejorar el suministro de agua potable y amplia cobertura del alcantarillado
	MODELO DE GESTIÓN	Delegación a otros niveles de gobierno
	PROGRAMA / PROYECTO PDOT - PLAN DE TRABAJO ALCALDE	Reestructuración y Mejoramiento de la planificación en inversión como prioridad para la inversión pública de todos los sistemas de prestación de servicios públicos (Agua potable, alcantarillado, recolección de desechos)
OBJETIVO OPERATIVO:		Cumplir con el programa de control de perdidas comerciales. Universalizar la micromedición de los usuarios del servicio de agua potable
INDICADOR:		# de medidores adquiridos
FORMULA INDICADOR:		# de medidores adquiridos/# de medidores programados e instalados
META:		100%
PROYECTO / ACTIVIDAD:		**SUMINISTRO E INSTALACIÓN DE MEDIDORES Y ACCESORIOS**
MEDIO DE VERIFICACIÓN:		Actas de entrega recepcion definitivas de la adquisicion de medidores
CRONOGRAMA VALORADO DE EJECUCIÓN PRESUPUESTARIA 2024	**ENE-FEB**	10%
	MAR-ABR	20%
	MAY-JUN	20%
	JUL-AGO	20%
	SEP-OCT	20%
	NOV-DIC	10%
RESPONSABLES		DIRECCIÓN TECNICA
PRESUPUESTO		**$50.000,00**
N°PARTIDA		7.5.01.01.04 Materiales $47,556.20 (ICE) 7.5.01.01.04 Herraminetas manuales $2,443.80 (ICE)
ESTADO DE EJECUCIÓN:		POR EJECUTAR

EMAPAT-EP

ALCALDÍA CIUDADANA

EMAPAT-EP

RUC: 0360027350001

EMAPAT - EP LA TRONCAL

DIRECCIÓN TÉCNICA

PARTIDA: SISTEMA DE AGUA POTABLE DE LA CIUDAD LA TRONCAL
OBRA: SUMINISTRO E INSTALACION DE MEDIDORES Y ACCESORIOS
UBICACIÓN: LA TRONCAL
MODALIDAD: ADMINISTRACION DIRECTA
FECHA: AÑO 2024

PARTIDA: 7.5.01.01.04

ITEM A	DESCRIPCION MATERIALES	UNIDAD	CANTIDAD	PRECIO UNITARIO	PRECIO TOTAL
1	MEDIDOR DE CHORRO MULTIPLE Ø 1/2"	U.	350	$ 27,00	$ 9.450,00
2	PROTECTOR DE MEDIDOR P.V.C.	U.	350	$ 20,00	$ 7.000,00
3	VALVULA DE CORTE Ø 1/2"	U.	550	$ 7,00	$ 3.850,00
4	CEMENTO	QQ.	400	$ 8,00	$ 3.200,00
5	GRAVA	M3.	40	$ 12,00	$ 480,00
6	TUBO P.V.C ROSCABLE Ø 1/2" x 6 mts	U.	950	$ 7,50	$ 7.125,00
7	ABRAZADERA ACERO INOXIDABLE Ø 3/4"	U.	1000	$ 1,25	$ 1.250,00
8	UNION P.V.C Ø 1/2"	U.	1000	$ 0,50	$ 500,00
9	NEPLO P.V.C PERDIDO Ø 1/2"	U.	298	$ 0,40	$ 119,20
10	CODO 90° P.V.C Ø 1/2"	U.	3500	$ 0,40	$ 1.400,00
11	CONECTORRES FLEX Ø 1/2"	U.	1200	$ 0,30	$ 360,00
12	COLLARIN P.V.C Ø 63 MM - 1/2"	U.	300	$ 4,00	$ 1.200,00
13	TEFLONES	U.	2220	$ 0,35	$ 777,00
14	MANGUERA PEAD DE 20 mm - AZUL	ROLLO	4	$ 90,00	$ 360,00
15	CAUCHOS DE NITRILO - DE 3/8 x 20 mm (KIT DE CORTES)	U.	400	$ 1,65	$ 660,00
16	SEGURO CON TORQUE ANTIRETORNO SERIADO	U.	300	$ 2,75	$ 825,00
17	VALVULA DE AIRES 1/2"	U.	100	$ 10,00	$ 1.000,00
18	VARIOS MATERIALES ACCESORIOS PAD - OTROS	GLOBAL	____	$ 8.000,00	$ 8.000,00
				SUMA	$ 47.556,20

ITEM B	DESCRIPCION EQUIPOS Y HERRAMIENTAS	UNIDAD	CANTIDAD	PRECIO UNITARIO	PRECIO TOTAL
1	HERRAMIENTAS MANUALES	GLOBAL	GLOBAL	$ 2.443,80	$ 2.443,80
				SUMA	$ 2.443,80

SUMA A+B	$ 50.000,00
IVA 12%	$ 6.000,00
SUMA TOTAL	$ 56.000,00

CANTIDAD EN LETRAS: CINCUENTA Y SEIS MIL CON 00/100 DOLARES DE AMERICA.

Atentamente

Ing. Juan Carlos Giler
DIRECTOR TECNICO EMAPAT-EP

EMPRESA PUBLICA MUNICIPAL DE AGUA POTABLE Y ALCANTARILLADO
EMAPAT-EP
DEPARTAMENTO TÉCNICO
La Troncal - Cañar

ALCALDÍA CIUDADANA

EMAPAT-EP

RUC: 0360027350001

EMAPAT - EP LA TRONCAL

DIRECCIÓN TÉCNICA

POA - 2024

UNIDAD:		**DIRECCIÒN TECNICA**
ODS		**6.- Agua Limpia y Saneamiento**
ARTICULACIÓN PLAN NACIONAL DE DESARROLLO (Plan Creando Oportunidades 2021-2025)	**EJE #:**	TRANSICIÓN ECOLÓGICA
	OBJETIVO #:	13.- Promover la Gestión integral de recursos hídricos
	META	13.3 Impulsar la provisión del servicio de agua potable para conusmo humano y saneamiento en igualdad de oprtunidades
	POLITICA	G7.- Fortalecer los mecanismos de administración y uso sostenible del agua entre sus diferentes usos, mediante estrategias que reduzcan la degradación del patrimonio hídrico.
ARTICULACIÓN PDOT	**OBJETIVO PDOT :**	Mejorar el suministro de agua potable y amplia cobertura del alcantarillado
	MODELO DE GESTIÓN	Delegación a otros niveles de gobierno
	PROGRAMA / PROYECTO PDOT - PLAN DE TRABAJO ALCALDE	Reestructuración y Mejoramiento de la planificación en inversión como prioridad para la inversión pública de todos los sistemas de prestación de servicios públicos (Agua potable, alcantarillado, recolección de desechos)
OBJETIVO OPERATIVO:		Aumentar el volumen de condución de agua cruda, en pro de menorar las perdidas del sistema de addución.
INDICADOR:		Sistema protegido y operativo
FORMULA INDICADOR:		Avance Diario
META:		alcanzar al 100% del proyecto
PROYECTO / ACTIVIDAD:		**OBRAS DE PROTECCION LINEA DE ADUCCIÓN - AGUA CRUDAS**
MEDIO DE VERIFICACIÓN:		Informe mensual
CRONOGRAMA VALORADO DE EJECUCIÓN PRESUPUESTARIA 2024	**ENE-FEB**	
	MAR-ABR	
	MAY-JUN	
	JUL-AGO	30%
	SEP-OCT	30%
	NOV-DIC	40%
RESPONSABLES		DIRECCIÒN TECNICA
PRESUPUESTO		**$50.000,00**
N°PARTIDA		7.5.01.01.70 Materiales, herraminetas y alquiler de equipos $49,163.14 (ICE)
		7.5.01.01.70 Materiales, herraminetas y alquiler de equipos $836.86 (ICE)
ESTADO DE EJECUCIÓN:		POR EJECUTAR

EMPRESA PUBLICA MUNICIPAL DE AGUA POTABLE Y ALCANTARILLADO
EMAPAT-EP
DEPARTAMENTO TÉCNICO
La Troncal - Cañar

ALCALDÍA CIUDADANA

EMAPAT-EP

RUC: 0360027350001

EMAPAT - EP LA TRONCAL

DIRECCIÓN TÉCNICA

PARTIDA: SISTEMA DE AGUA POTABLE DE LA CIUDAD LA TRONCAL

OBRA: OBRAS DE PROTECCION LINEA DE ADUCCION - AGUA CRUDA **PARTIDA:** 7.5.01.01.70

UBICACIÓN: LA TRONCAL

MODALIDAD: ADMINISTRACION DIRECTA

FECHA: AÑO 2024

PRESUPUESTO REFERENCIAL

ITEM A	DESCRIPCION MATERIALES	UNIDAD	CANTIDAD	PRECIO UNITARIO	PRECIO TOTAL
1	CEMENTO	QQ	300,00	8,00	2.400,00
2	GRAVA	M3	60,00	8,00	480,00
3	PIEDRA	M3	40,00	12,00	480,00
4	MATERIAL MADERA - ENCOFRADO	GLOBAL	1,00	1.000,00	1.000,00
8	GAVIONES	GLOBAL	1,00	10.000,00	10.000,00
5	CASETA-BODEGA AREA CAPTACION YANAYACU	GLOBAL	1,00	5.000,00	5.000,00
6	CERRAMIENTO-MALLA ELECTROSOLDADA	GLOBAL	1,00	10.000,00	10.000,00
7	COMPUERTAS	UNIDAD	4,00	1.000,00	4.000,00
9	MANTENIMIENTO PUENTE COLGANTE RIO BULU BULU	GLOBAL	1,00	7.803,14	7.803,14
10	MANTENIMIENTO LINEA DE ADUCCION Y CAPTACION ESTERO AZUL	GLOBAL	1,00	7.000,00	7.000,00
10	MANTENIMIENTO LINEA DE ADUCCION, DESARENADOR Y CAPTACION ESTERO SIN NOMBRE SECTOR YANAYACU	GLOBAL	1,00	1.000,00	1.000,00
				SUMA	$ 49.163,14

ITEM B	DESCRIPCION EQUIPOS Y HERRAMIENTAS	UNIDAD	CANTIDAD	PRECIO UNITARIO	PRECIO TOTAL
1	HERRAMIENTAS MANUALES	GLOBAL	1,00	$ 436,86	$ 436,86
2	VARIOS	GLOBAL	1,00	$ 400,00	$ 400,00
				SUMA	$ 836,86

SUMA A+B+C	$ 50.000,00
IVA 12%	$ 6.000,00
SUMA TOTAL	$ 56.000,00

CANTIDAD EN LETRAS: CINCUENTA Y SEIS MIL CON 00/100 DOLARES AMERICANOS.

Atentamente

Ing. Juan Carlos Giler
DIRECTOR TECNICO EMAPAT-EP

EMPRESA PUBLICA MUNICIPAL DE
EMAPAT-EP
DEPARTAMENTO TÉCNICO
La Troncal - Cañar

ALCALDÍA CIUDADANA

EMAPAT-EP

RUC: 0360027350001

EMAPAT - EP LA TRONCAL

DIRECCIÓN TÉCNICA

POA - 2024

UNIDAD:		**DIRECCIÒN TECNICA**
ODS		**6.- Agua Limpia y Saneamiento**
ARTICULACIÓN PLAN NACIONAL DE DESARROLLO (Plan Creando Oportunidades 2021-2025)	**EJE #:**	TRANSICIÓN ECOLÓGICA
	OBJETIVO #:	13.- Promover la Gestión integral de recursos hídricos
	META	13.3 Impulsar la provisión del servicio de agua potable para conusmo humano y saneamiento en igualdad de oprtunidades
	POLITICA	G7.- Fortalecer los mecanismos de administración y uso sostenible del agua entre sus diferentes usos, mediante estrategias que reduzcan la degradación del patrimonio hídrico.
ARTICULACIÓN PDOT	**OBJETIVO PDOT :**	Mejorar el suministro de agua potable y amplia cobertura del alcantarillado
	MODELO DE GESTIÓN	Delegación a otros niveles de gobierno
	PROGRAMA / PROYECTO PDOT - PLAN DE TRABAJO ALCALDE	Reestructuración y Mejoramiento de la planificación en inversión como prioridad para la inversión pública de todos los sistemas de prestación de servicios públicos (Agua potable, alcantarillado, recolección de desechos)
OBJETIVO OPERATIVO:		Realizar la repotenciacion y mantenimiento de la Planta de Tratamiento de agua potable
INDICADOR:		Mejoras estructurales y de producción
FORMULA INDICADOR:		Numero de mantenimientos realizados
META:		alcanzar al 100% del proyecto
PROYECTO / ACTIVIDAD:		**REPOTENCIACIÓN DE PLANTA DE TRATAMIETO - COPALILLOS**
MEDIO DE VERIFICACIÓN:		Informe mensual, registro fotografico
CRONOGRAMA VALORADO DE EJECUCIÓN PRESUPUESTARIA 2024	**ENE-FEB**	10%
	MAR-ABR	20%
	MAY-JUN	20%
	JUL-AGO	20%
	SEP-OCT	20%
	NOV-DIC	10%
RESPONSABLES		DIRECCIÒN TECNICA
PRESUPUESTO		**$20.000,00**
N°PARTIDA		7.5.01.01.70 Materiales, herraminetas y alquiler de equipos $19,300.00 (ICE)
		7.5.01.01.70 Materiales, herraminetas y alquiler de equipos $700.00 (ICE)
ESTADO DE EJECUCIÓN:		POR EJECUTAR

EMPRESA PUBLICA MUNICIPAL DE AGUA POTABLE Y ALCANTARILLADO

EMAPAT-EP DEPARTAMENTO TÉCNICO

Calle 4 de Noviembre y Abdón Calderón esq.
(07) 2 423 062 - (07) 2 423 063
emapat.troncal@hotmail.com www.emapat.gob.ec

PARTIDA: *SISTEMA DE AGUA POTABLE DE LA CIUDAD LA TRONCAL*
OBRA: *REPOTENCIACION DE PLANTA DE TRATAMIENTO - COPALILLOS*
UBICACIÓN: *LA TRONCAL*
MODALIDAD: *ADMINISTRACION DIRECTA* **PARTIDA:** ***7.5.01.01.36***
FECHA: *AÑO 2024*

PRESUPUESTO REFERENCIAL

ITEM A	MATERIALES	UNIDAD	CANTIDAD	PRECIO UNITARIO	PRECIO TOTAL
1	VALVULA H.F. ø 200 mm	U.	4	$ 500,00	$ 2.000,00
2	VALVULA H.F. ø 315 mm	U.	4	$ 1.200,00	$ 4.800,00
3	MANTENIMIENTO ELECTRICO / MECANICO VALVULAS	GLOBAL	1	$ 7.500,00	$ 7.500,00
4	MANTENIMIENTO INTERIOR Y EXTERIOR DE PLANTA COPALILLOS (PINTURA DE CERRAMIENTO, EDIFICIO Y OTROS	GLOBAL	1	$ 5.000,00	$ 5.000,00
				SUMA	$ 19.300,00

ITEM B	EQUIPO	UNIDAD	CANTIDAD	PRECIO UNITARIO	PRECIO TOTAL
1	HERRAMIENTAS MANUALES	GLOBAL	1	$ 700,00	$ 700,00
				SUMA	$ 700,00

SUMA A+B+C	$ 20.000,00
IVA 12%	$ 2.400,00
SUMA TOTAL	$ 22.400,00

CANTIDAD EN LETRAS: VEINTE Y DOS MIL CUATROCIENTOS CON 00/100 DOLARES AMERICANOS.

Atentamente

EMPRESA PUBLICA MUNICIPAL DE AGUA POTABLE Y ALCANTARILLADO
EMAPAT-EP
DEPARTAMENTO TÉCNICO
La Troncal - Cañar

Ing. Juan Carlos Giler
DIRECTOR TECNICO EMAPAT-EP

ALCALDÍA CIUDADANA

EMAPAT-EP

RUC: 0360027350001

EMAPAT - EP LA TRONCAL

DIRECCIÓN TÉCNICA

POA - 2024

UNIDAD:		**DIRECCIÒN TECNICA**
ODS		**6.- Agua Limpia y Saneamiento**
ARTICULACIÓN PLAN NACIONAL DE DESARROLLO (Plan Creando Oportunidades 2021-2025)	**EJE #:**	TRANSICIÓN ECOLÓGICA
	OBJETIVO #:	13.- Promover la Gestión integral de recursos hídricos
	META	13.3 Impulsar la provisión del servicio de agua potable para conusmo humano y saneamiento en igualdad de oprtunidades
	POLITICA	G7.- Fortalecer los mecanismos de administración y uso sostenible del agua entre sus diferentes usos, mediante estrategias que reduzcan la degradación del patrimonio hídrico.
ARTICULACIÓN PDOT	**OBJETIVO PDOT :**	Mejorar el suministro de agua potable y amplia cobertura del alcantarillado
	MODELO DE GESTIÓN	Delegación a otros niveles de gobierno
	PROGRAMA / PROYECTO PDOT - PLAN DE TRABAJO ALCALDE	Reestructuración y Mejoramiento de la planificación en inversión como prioridad para la inversión pública de todos los sistemas de prestación de servicios públicos (Agua potable, alcantarillado, recolección de desechos)
OBJETIVO OPERATIVO:		La parroquia Manuel J. Calle administrada por la Empresa EMAPAT - EP tenga una mejor calidad de agua y ampliar la línea matriz
INDICADOR:		# de viviendas con acceso a la Red Pública de Agua Potable
FORMULA INDICADOR:		Avance Diario
META:		100% del proyecto
PROYECTO / ACTIVIDAD:		**AMPLIACIÓN Y MANTENIMIENTO AGUA POTABLE - MANUEL DE J. CALLE**
MEDIO DE VERIFICACIÓN:		Informe mensual, registro fotografico
CRONOGRAMA VALORADO DE EJECUCIÓN PRESUPUESTARIA 2024	**ENE-FEB**	
	MAR-ABR	
	MAY-JUN	
	JUL-AGO	30%
	SEP-OCT	30%
	NOV-DIC	40%
RESPONSABLES		DIRECCIÒN TECNICA
PRESUPUESTO		**$20.000,00**
N°PARTIDA		7.5.01.01.70 Materiales, herraminetas y alquiler de equipos $19,500.00 (ICE)
		7.5.01.01.70 Materiales, herraminetas y alquiler de equipos $500.00 (ICE)
ESTADO DE EJECUCIÓN:		**POR EJECUTAR**

Calle 4 de Noviembre y Abdón Calderón esq.
(07) 2 423 062 - (07) 2 423 063
emapat.troncal@hotmail.com www.emapat.gob.ec

EMPRESA PÚBLICA MUNICIPAL DE AGUA POTABLE Y ALCANTARILLADO EMAPAT-EP

OBRA: *IMPLEMENTACION SISTEMA DE POTABILIZACION MANUEL J. CALLE* **PARTIDA:** ***7.5.01.01.69***

UBICACIÓN: *LA TRONCAL*

MODALIDAD: *ADMINISTRACION DIRECTA*

FECHA: *AÑO 2024*

PRESUPUESTO REFERENCIAL

ITEM A	DESCRIPCION MATERIALES	UNIDAD	CANTIDAD	PRECIO UNITARIO	PRECIO TOTAL
1	CEMENTO	QQ	200,00	8,00	1.600,00
2	GRAVA	M3	40,00	8,00	320,00
3	ELECTRICOS	GLOBAL	—	—	2.000,00
4	AUTOMATICOS	GLOBAL	—	—	2.000,00
5	CAMBIO DE LECHO FILTRANTE Y ACCESORIOS	GLOBAL	—	—	3.000,00
6	CERRAMIENTO / MAMPOSTERIA	GLOBAL	—	—	2.000,00
7	REPARACION Y MANTENIMIENTO DE REDES	GLOBAL	—	—	4.000,00
8	INSTALACION DE MEDIDORES	GLOBAL	—	—	4.580,00
				SUMA	$ 19.500,00

ITEM B	DESCRIPCION EQUIPOS Y HERRAMIENTAS	UNIDAD	CANTIDAD	PRECIO UNITARIO	PRECIO TOTAL
1	HERRAMIENTAS	GLOBAL	1,00	500,00	500,00
				SUMA	$ 500,00

SUMA A+B+C	$ 20.000,00
IVA 12%	$ 2.400,00
SUMA TOTAL	$ 22.400,00

CANTIDAD EN LETRAS: VEINTE Y DOS MIL CUATROCIENTOS CON 00/100 DOALRES AMERICANOS.

Atentamente

EMPRESA PUBLICA MUNICIPAL DE AGUA POTABLE Y ALCANTARILLADO
EMAPAT-EP
DEPARTAMENTO TÉCNICO
La Troncal - Cañar

Ing. Juan Carlos Giler
DIRECTOR TECNICO EMAPAT-EP

DIRECCIÓN TÉCNICA

POA - 2024

UNIDAD:		**DIRECCIÒN TECNICA**
ODS		**6.- Agua Limpia y Saneamiento**
ARTICULACIÓN PLAN NACIONAL DE DESARROLLO (Plan Creando Oportunidades 2021-2025)	**EJE #:**	TRANSICIÓN ECOLÓGICA
	OBJETIVO #:	13.- Promover la Gestión integral de recursos hídricos
	META	13.3 Impulsar la provisión del servicio de agua potable para conusmo humano y saneamiento en igualdad de oprtunidades
	POLITICA	G7.- Fortalecer los mecanismos de administración y uso sostenible del agua entre sus diferentes usos, mediante estrategias que reduzcan la degradación del patrimonio hídrico.
ARTICULACIÓN PDOT	**OBJETIVO PDOT :**	Mejorar el suministro de agua potable y amplia cobertura del alcantarillado
	MODELO DE GESTIÓN	Delegación a otros niveles de gobierno
	PROGRAMA / PROYECTO PDOT - PLAN DE TRABAJO ALCALDE	Reestructuración y Mejoramiento de la planificación en inversión como prioridad para la inversión pública de todos los sistemas de prestación de servicios públicos (Agua potable, alcantarillado, recolección de desechos)
OBJETIVO OPERATIVO:		La parroquia Manuel J. Calle administrada por la Empresa EMAPAT - EP tenga las alcantarillas limpias, ampliar la red de alcantarillado
INDICADOR:		# de viviendas con acceso a la Red de Alcantarillado/ # viviendas limpiadas
FORMULA INDICADOR:		Avance Diario
META:		Alcanzar el 100% de viviendas con la limpieza de alcantarillado
PROYECTO / ACTIVIDAD:		**AMPLIACIÓN Y MANTENIMIENTO AASS - MANUEL DE J. CALLE**
MEDIO DE VERIFICACIÓN:		Informe mensual, registro fotografico
CRONOGRAMA VALORADO DE EJECUCIÓN PRESUPUESTARIA 2024	**ENE-FEB**	10%
	MAR-ABR	20%
	MAY-JUN	20%
	JUL-AGO	20%
	SEP-OCT	20%
	NOV-DIC	10%
RESPONSABLES		DIRECCIÓN TECNICA
PRESUPUESTO		**$51.701,85**
N°PARTIDA		7.5.01.03.68 Materiales $51,201.85 (ICE)
		7.5.01.03.68 Herraminetas $500.00 (ICE)
ESTADO DE EJECUCIÓN:		POR EJECUTAR

EMPRESA PÚBLICA MUNICIPAL DE AGUA POTABLE Y ALCANTARILLADO
EMAPAT-EP
DEPARTAMENTO TECNICO
La Troncal - Cañar

OBRA: MANTENIMIENTO ALCANTARILLADO SANITARIO MANUEL J. CALLE **PARTIDA:** 7.5.01.03.68
UBICACIÓN: PARROQUIA MANUEL J. CALLE
MODALIDAD: ADMINISTRACION DIRECTA
FECHA: AÑO 2024

PRESUPUESTO REFERENCIAL

ITEM B	DESCRIPCION MATERIALES	UNIDAD	CANTIDAD	PRECIO UNITARIO	PRECIO TOTAL
1	CEMENTO	QQ	290,00	8,00	2.320,00
2	GRAVA	M3	80,00	8,00	640,00
3	TAPA H. REFORZADA Ø 600mm e= 0,8 mts	U	210,00	22,00	4.620,00
4	TUBERIA P.V.C ROSCABLE Ø 3/4 *6mts	U	50,00	16,00	800,00
5	TUBERIA PVC Ø 160mm CORRUGADO	U	200,00	37,00	7.400,00
6	TUBERIA PVC Ø 250mm CORRUGADO	U	140,00	80,00	11.200,00
7	TUBERIA PVC Ø 300mm CORRUGADO	U	140,00	120,00	16.800,00
8	TUBO DE HPORMIGON SIMPLE Ø 500 mm	U	64,00	22,00	1.408,00
9	MANTENIMIENTO Y ADECUACIONES DE CAMARAS DE AGUAS RESIDUALES	U	2,00	3.006,93	6.013,85
				SUMA	$ 51.201,85

ITEM C	DESCRIPCION EQUIPOS Y HERRAMIENTAS	UNIDAD	CANTIDAD	PRECIO UNITARIO	PRECIO TOTAL
1	HERRAMIENTAS MANUALES	GLOBAL	1,00	$ 500,00	$ 500,00
				SUMA	$ 500,00

SUMA A+B+C	$ 51.701,85
IVA 12%	$ 6.204,22
SUMA TOTAL	$ 57.906,07

CANTIDAD EN LETRAS: CINCUENTA Y SIETE MIL NOVECIENTOS SEIS CON 07/100 DOLARES AMERICANOS

Atentamente

Ing. Juan Carlos Giler
DIRECTOR TECNICO EMAPAT-EP

EMPRESA PUBLICA MUNICIPAL DE AGUA POTABLE
EMAPAT-EP
DEPARTAMENTO TÉCNICO
La Troncal - Cañar

DIRECCIÓN TÉCNICA

POA - 2024

UNIDAD:		**DIRECCIÒN TECNICA**
ODS		**6.- Agua Limpia y Saneamiento**
ARTICULACIÓN PLAN NACIONAL DE DESARROLLO (Plan Creando Oportunidades 2021-2025)	**EJE #:**	TRANSICIÓN ECOLÓGICA
	OBJETIVO #:	13.- Promover la Gestión integral de recursos hídricos
	META	13.3 Impulsar la provisión del servicio de agua potable para conusmo humano y saneamiento en igualdad de oprtunidades
	POLITICA	G7.- Fortalecer los mecanismos de administración y uso sostenible del agua entre sus diferentes usos, mediante estrategias que reduzcan la degradación del patrimonio hídrico.
ARTICULACIÓN PDOT	**OBJETIVO PDOT :**	Mejorar el suministro de agua potable y amplia cobertura del alcantarillado
	MODELO DE GESTIÓN	Delegación a otros niveles de gobierno
	PROGRAMA / PROYECTO PDOT - PLAN DE TRABAJO ALCALDE	Reestructuración y Mejoramiento de la planificación en inversión como prioridad para la inversión pública de todos los sistemas de prestación de servicios públicos (Agua potable, alcantarillado, recolección de desechos)
OBJETIVO OPERATIVO:		Proveer del servisio de agua potable a la mayoría de ciudadelas del cantón La Troncal
INDICADOR:		# de viviendas con acceso a la Red Pública de Agua Potable
FORMULA INDICADOR:		Avance Diario
META:		Alcanzar al 80 % de viviendas con Red de Agua Potable del cantón
PROYECTO / ACTIVIDAD:		**REPARACION Y MANTENIMIENTO REDES DE AGUA POTABLE**
MEDIO DE VERIFICACIÓN:		Informe de mensual
CRONOGRAMA VALORADO DE EJECUCIÓN PRESUPUESTARIA 2024	**ENE-FEB**	10%
	MAR-ABR	20%
	MAY-JUN	20%
	JUL-AGO	20%
	SEP-OCT	20%
	NOV-DIC	10%
RESPONSABLES		DIRECCIÒN TECNICA
PRESUPUESTO		**$50.000,00**
N°PARTIDA		7.3.08.11.01 Materiales y herraminetas manuales
ESTADO DE EJECUCIÓN:		POR EJECUTAR

EMPRESA PÚBLICA MUNICIPAL DE AGUA POTABLE Y ALCANTARILLADO
EMAPAT-EP
DEPARTAMENTO TECNICO
La Troncal - Cañar

OBRA: REPARACION Y MANTENIMIENTO REDES DE AGUA POTABLE **PARTIDA:** 7.3.08.11.01
UBICACIÓN: LA TRONCAL
MODALIDAD: ADMINISTRACION DIRECTA
FECHA: AÑO 2024

PRESUPUESTO REFERENCIAL

ITEM B	DESCRIPCION MATERIALES	UNIDAD	CANTIDAD	PRECIO UNITARIO	PRECIO TOTAL
1	CEMENTO	QQ	250,00	8,00	2.000,00
2	GRAVA	M3	80,00	8,00	640,00
3	AREANA	M3	32,00	12,00	384,00
4	TUBERIA PVC ROSCABLE Ø 1/2"	U	203,00	9,00	1.827,00
5	TUBO P.V.C U/Z Ø 110 mm - 1 mpa.	U	343,00	40,08	13.747,44
6	TUBO P.V.C U/Z Ø 160 mm - 1 mpa.	U	121,00	106,80	12.922,80
7	TUBO P.V.C U/Z Ø 90 mm - 0.8 mpa.	U	100,00	20,00	2.000,00
8	TUBO P.V.C U/Z Ø 63 mm - 0.8 mpa.	U	300,00	15,80	4.740,00
9	CODO 90° P.V.C U/Z Ø 110 mm.	U	6,00	25,00	150,00
10	REDUCCION P.V.C U/Z Ø 110 - 90 mm.	U	5,00	17,00	85,00
11	REDUCCION P.V.C U/Z Ø 90 - 63 mm.	U	10,00	13,00	130,00
12	UNION REPARCION U/Z Ø 110 mm.	U	5,00	25,00	125,00
13	UNION REPARCION U/Z Ø 90 mm.	U	5,00	13,00	65,00
14	UNION REPARCION U/Z Ø 63 mm.	U	10,00	7,00	70,00
15	VALULA H.F. Ø 110 mm.	U	6,00	220,00	1.320,00
16	VALULA H.F. Ø 90 mm.	U	6,00	140,00	840,00
17	VALULA H.F. Ø 63 mm.	U	10,00	105,00	1.050,00
18	UNION GIBAULHT H.F. Ø 315 mm A=15 cm	U	2,00	246,00	492,00
19	UNION GIBAULHT H.F. Ø 400 mm A=15 cm	U	2,00	377,00	754,00
20	MANTEQUILLA	U	471,00	0,25	117,75
21	COLLARIN REFORZADO PVC Ø 110 mm. Salida de 1/2	U	141,00	10,00	1.410,00
22	COLLARIN REFORZADO PVC Ø 90 mm. Salida de 1/2	U	90,00	8,00	720,00
23	COLLARIN REFORZADO PVC Ø 63 mm. Salida de 1/2	U	635,00	6,00	3.810,00
				SUMA	$ 49.399,99

ITEM C	DESCRIPCION EQUIPOS Y HERRAMIENTAS	UNIDAD	CANTIDAD	PRECIO UNITARIO	PRECIO TOTAL
1	HERRAMIENTAS MANUALES	GLOBAL	GLOBAL	$ 600,00	$ 600,00
				SUMA	$ 600,00

SUMA A+B+C	$ 50.000,0
IVA 12%	$ 6.000,00
SUMA TOTAL	$ 56.000,0

CANTIDAD EN LETRAS: CINCUENTA YSEIS MIL CON 00/100 DOLARES DE AMERICA.

Atentamente

Ing. Juan Carlos Gller
DIRECTOR TECNICO EMAPAT-EP

EMPRESA PUBLICA MUNICIPAL DE AGUA POTABLE Y ALCANTARILLADO
EMAPAT-EP
DEPARTAMENTO TÉCNICO
La Troncal - Cañar

DIRECCIÓN TÉCNICA

POA - 2024

UNIDAD:		**DIRECCIÒN TECNICA**
ODS		**6.- Agua Limpia y Saneamiento**
ARTICULACIÓN PLAN NACIONAL DE DESARROLLO (Plan Creando Oportunidades 2021-2025)	**EJE #:**	TRANSICIÓN ECOLÓGICA
	OBJETIVO #:	13.- Promover la Gestión integral de recursos hídricos
	META	13.3 Impulsar la provisión del servicio de agua potable para conusmo humano y saneamiento en igualdad de oprtunidades
	POLITICA	G7.- Fortalecer los mecanismos de administración y uso sostenible del agua entre sus diferentes usos, mediante estrategias que reduzcan la degradación del patrimonio hídrico.
ARTICULACIÓN PDOT	**OBJETIVO PDOT :**	Mejorar el suministro de agua potable y amplia cobertura del alcantarillado
	MODELO DE GESTIÓN	Delegación a otros niveles de gobierno
	PROGRAMA / PROYECTO PDOT - PLAN DE TRABAJO ALCALDE	Reestructuración y Mejoramiento de la planificación en inversión como prioridad para la inversión pública de todos los sistemas de prestación de servicios públicos (Agua potable, alcantarillado, recolección de desechos)
OBJETIVO OPERATIVO:		Realizar el mantenimiento correctivo y emergente del sistema de alcantarillado sanitario, con el fin de que, las alcantarillas se mantengan limpias, asi como ampliar la red de alcantarillado y dar mantenimiento correctivo a la PTAR
INDICADOR:		# de viviendas con acceso a la Red de Alcantarillado/ # viviendas limpiadas
FORMULA INDICADOR:		Avance Diario
META:		Alcanzar el 100% de viviendas con la limpieza de alcantarillado
PROYECTO / ACTIVIDAD:		**REPARACION Y MANTENIMIENTO REDES DE ALCANTARILLADO SANITARIO**
MEDIO DE VERIFICACIÓN:		Informe de mensual
CRONOGRAMA VALORADO DE EJECUCIÓN PRESUPUESTARIA 2024	**ENE-FEB**	10%
	MAR-ABR	20%
	MAY-JUN	20%
	JUL-AGO	20%
	SEP-OCT	20%
	NOV-DIC	10%
RESPONSABLES		DIRECCIÓN TECNICA
PRESUPUESTO		**$75.000,00**
N°PARTIDA		7.3.08.11.03 Materiales, reaparacion y manteniemiento de redes de AA.SS
ESTADO DE EJECUCIÓN:		POR EJECUTAR

EMPRESA PÚBLICA MUNICIPAL DE AGUA POTABLE Y ALCANTARILLADO
EMAPAT-EP
DEPARTAMENTO TÉCNICO
La Troncal - Cañar

RTIDA: *SISTEMA DE ALCANTARILLADO SANITARIO DE LA CIUDAD LA TRONCAL*

RA: *REPARACION Y MANTENT. REDES DE ALCANTARILLADO SANITARIO* **PARTIDA:** ***73081103***

CACIÓN: *LA TRONCAL*

DALIDAD: *ADMINISTRACION DIRECTA*

CHA: *AÑO 2024*

PRESUPUESTO REFERENCIAL

EM	DESCRIPCION MATERIALES	UNIDAD	CANTIDAD	PRECIO UNITARIO	PRECIO TOTAL
	CEMENTO	QQ	154,00	8,00	1.232,00
	GRAVA	M3	32,00	8,00	256,00
	TUBERIA PVC ROSCABLE Ø 3/4"	U	50,00	11,00	550,00
	TUBERIA PVC Ø 160mm CORRUGADO	U	100,00	37,00	3.700,00
	TUBERIA PVC Ø 250mm CORRUGADO	U	147,00	80,00	11.760,00
	TUBERIA PVC Ø 300mm CORRUGADO	U	200,00	120,00	24.000,00
	TAPA HORMIGON ARMADO REFORZADA Ø 600 mm e= 0.08 mts	U	200,00	20,00	4.000,00
				SUMA	$ 45.498,00

M	DESCRIPCION EQUIPOS Y HERRAMIENTAS	UNIDAD	CANTIDAD	PRECIO UNITARIO	PRECIO TOTAL
	ALQUILER DE EQUIPO DE LIMPIEZA HIDROCLEANER	HORA	150,00	$ 180,00	$ 27.000,00
	HERRAMIENTAS MANUALES - VARIOS	GLOBAL	1,00	$ 2.502,00	$ 2.502,00
				SUMA	$ 29.502,00

SUMA A+B+C	$ 75.000,00
IVA 12%	$ 9.000,00
SUMA TOTAL	$ 84.000,00

NTIDAD EN LETRAS: OCHENTA Y CUATRO MIL CON 00/100 DOLARES AMERICANOS,

Atentamente

Ing. Juan Carlos Giler
DIRECTOR TECNICO EMAPAT-EP

EMPRESA PUBLICA MUNICIPAL DE AGUA POTABLE Y ALCANTARILLADO
EMAPAT-EP
DEPARTAMENTO TÉCNICO
La Troncal - Cañar

ALCALDÍA CIUDADANA

EMAPAT-EP

RUC: 0360027350001

EMAPAT - EP LA TRONCAL

DIRECCIÓN TÉCNICA

POA - 2024

UNIDAD:		**DIRECCIÒN TECNICA**
ODS		**6.- Agua Limpia y Saneamiento**
ARTICULACIÓN PLAN NACIONAL DE DESARROLLO (Plan Creando Oportunidades 2021-2025)	**EJE #:**	TRANSICIÓN ECOLÓGICA
	OBJETIVO #:	13.- Promover la Gestión integral de recursos hídricos
	META	13.3 Impulsar la provisión del servicio de agua potable para conusmo humano y saneamiento en igualdad de oprtunidades
	POLITICA	G7.- Fortálecer los mecanismos de administración y uso sostenible del agua entre sus diferentes usos, mediante estrategias que reduzcan la degradación del patrimonio hídrico.
ARTICULACIÓN PDOT	**OBJETIVO PDOT :**	Mejorar el suministro de agua potable y amplia cobertura del alcantarillado
	MODELO DE GESTIÓN	Delegación a otros niveles de gobierno
	PROGRAMA / PROYECTO PDOT - PLAN DE TRABAJO ALCALDE	Reestructuración y Mejoramiento de la planificación en inversión como prioridad para la inversión pública de todos los sistemas de prestación de servicios públicos (Agua potable, alcantarillado, recolección de desechos)
OBJETIVO OPERATIVO:		Realizar el mantenimiento de las areas e infraestructuras prioritarias para el funcionamiento de la PTAR
INDICADOR:		Mantenimiento de estruturas de la PTAR
FORMULA INDICADOR:		Numero de mantenimientos realizados
META:		alcanzar al 100% del proyecto
PROYECTO / ACTIVIDAD:		**MANTENIMIENTO-PLANTA DE TRATAMIENTO-LAGUNAS DE OXIDACIÓN**
MEDIO DE VERIFICACIÓN:		Informe mensual, registro fotografico
CRONOGRAMA VALORADO DE EJECUCIÓN PRESUPUESTARIA 2024	**ENE-FEB**	10%
	MAR-ABR	20%
	MAY-JUN	20%
	JUL-AGO	20%
	SEP-OCT	20%
	NOV-DIC	10%
RESPONSABLES		DIRECCIÒN TECNICA
PRESUPUESTO		**$25.000,00**
N°PARTIDA		7.5.01.01.70 Materiales, herraminetas y alquiler de equipos $25,000.00 (ICE)
ESTADO DE EJECUCIÓN:		POR EJECUTAR

EMPRESA PÚBLICA MUNICIPAL DE AGUA POTABLE Y ALCANTARILLADO EMAPAT-EP DEPARTAMENTO TECNICO La Troncal - Cañ

Calle 4 de Noviembre y Abdón Calderón esq.
(07) 2 423 062 - (07) 2 423 063
emapat.troncal@hotmail.com www.emapat.gob.ec

PARTIDA: *SISTEMA DE AGUA POTABLE DE LA CIUDAD LA TRONCAL*
OBRA: *MANTENIMIENTO - LAGUNAS DE OXIDACION* **PARTIDA:** ***7.3.08.11.02***
UBICACIÓN: *LA TRONCAL*
MODALIDAD: *ADMINISTRACION DIRECTA*
FECHA: *AÑO 2024*

PRESUPUESTO REFERENCIAL

ITEM B	DESCRIPCION EQUIPOS Y HERRAMIENTAS	UNIDAD	CANTIDAD	PRECIO UNITARIO	PRECIO TOTAL
1	DRAGADO DE LODOS RESIDUALES DE LA LAGUNA ANAEROBICA	GLOBAL	1,00	10.000,00	10.000,00
2	ADECUACION DE ÁREA DE SECADO DE LODOS	U	1,00	10.000,00	10.000,00
3	MANTENIMIENTO, REPARACION Y ADECUACION DE LAGUNAS DE OXIDACION	GLOBAL	1,00	5.000,00	5.000,00
				SUMA	$ 25.000,00

SUMA A+B+C	$ 25.000,00
IVA 12%	$ 3.000,00
SUMA TOTAL	$ 28.000,00

CANTIDAD EN LETRAS: VEINTICINCO MIL CON 00/100 DOLARES AMERICANOS

Atentamente

Ing. Juan Carlos Giler
DIRECTOR TECNICO EMAPAT-EP

EMPRESA PUBLICA MUNICIPAL D...
EMAPAT-EP
DEPARTAMENTO TÉCNICO
La Troncal - Cañar

ALCALDÍA CIUDADANA

EMAPAT-EP

RUC: 0360027350001

EMAPAT - EP LA TRONCAL

DIRECCIÓN TÉCNICA

POA - 2024

	UNIDAD:	**DIRECCIÒN TECNICA**
	ODS	**6.- Agua Limpia y Saneamiento**
ARTICULACIÓN PLAN NACIONAL DE DESARROLLO (Plan Creando Oportunidades 2021-2025)	**EJE #:**	TRANSICIÓN ECOLÓGICA
	OBJETIVO #:	13.- Promover la Gestión integral de recursos hídricos
	META	13.3 Impulsar la provisión del servicio de agua potable para conusmo humano y saneamiento en igualdad de oprtunidades
	POLITICA	G7.- Fortalecer los mecanismos de administración y uso sostenible del agua entre sus diferentes usos, mediante estrategias que reduzcan la degradación del patrimonio hídrico.
ARTICULACIÓN PDOT	**OBJETIVO PDOT :**	Mejorar el suministro de agua potable y amplia cobertura del alcantarillado
	MODELO DE GESTIÓN	Delegación a otros niveles de gobierno
	PROGRAMA / PROYECTO PDOT - PLAN DE TRABAJO ALCALDE	Reestructuración y Mejoramiento de la planificación en inversión como prioridad para la inversión pública de todos los sistemas de prestación de servicios públicos (Agua potable, alcantarillado, recolección de desechos)
OBJETIVO OPERATIVO:		Proveer del servisio de agua potable a la mayoría de ciudadelas del cantón La Troncal
INDICADOR:		# de viviendas con acceso a la Red Pública de Agua Potable
FORMULA INDICADOR:		Avance Diario
META:		Alcanzar al 80 % de viviendas con Red de Agua Potable del cantón
PROYECTO / ACTIVIDAD:		**CONSTRUCCION DE POZO PROFUNDO-1ERA ETAPA**
MEDIO DE VERIFICACIÓN:		Informe de mensual
CRONOGRAMA VALORADO DE EJECUCIÓN PRESUPUESTARIA 2024	**ENE-FEB**	10%
	MAR-ABR	20%
	MAY-JUN	20%
	JUL-AGO	20%
	SEP-OCT	20%
	NOV-DIC	10%
RESPONSABLES		DIRECCIÒN TECNICA
PRESUPUESTO		**$73.214,00**
N°PARTIDA		7.3.08.11.01
ESTADO DE EJECUCIÓN:		POR EJECUTAR

EMPRESA PUBLICA MUNICIPAL DE AGUA POTABLE Y ALCANTARILLADO EMAPAT-EP DEPARTAMENTO TECNICO La Troncal - Cañar

ALCALDÍA CIUDADANA

EMAPAT-EP

RUC: 0360027350001

EMAPAT - EP LA TRONCAL

DIRECCIÓN TÉCNICA

PARTIDA: SISTEMA DE AGUA POTABLE DE LA CIUDAD LA TRONCAL

OBRA: CONSTRUCCION DE POZO PROFUNDO-IERA ETAPA **PARTIDA:** 7.3.08.11.01

UBICACIÓN: LA TRONCAL

MODALIDAD: ADMINISTRACION DIRECTA

FECHA: AÑO 2024

PRESUPUESTO REFERENCIAL

ITEM A	DESCRIPCION MATERIALES	UNIDAD	CANTIDAD	PRECIO UNITARIO	PRECIO TOTAL
1	CONSTRUCCION DE POZO PROFUNDO-IERA ETAPA	GLOBAL	GLOBAL	73.214,00	73.214,00
				SUMA	$ 73.214,00

SUMA A+B+C	$ 73.214,00
IVA 12%	$ 8.785,68
SUMA TOTAL	$ 81.999,68

CANTIDAD EN LETRAS: SETENTA Y TRES MIL DOSCIENTOS CATORCE CON 00/100 DOLARES DE AMERICA.

Atentamente

Ing. Juan Carlos Giler
DIRECTOR TECNICO EMAPAT-EP

EMPRESA PUBLICA MUNICIPAL DE AGUA POTABLE LA TRONCAL
EMAPAT-EP
DEPARTAMENTO TÉCNICO
La Troncal - Cañar

DIRECCIÓN TÉCNICA

POA - 2024

UNIDAD:		**DIRECCIÒN TECNICA**
ODS		**6.- Agua Limpia y Saneamiento**
ARTICULACIÓN PLAN NACIONAL DE DESARROLLO (Plan Creando Oportunidades 2021-2025)	**EJE #:**	TRANSICIÓN ECOLÓGICA
	OBJETIVO #:	13.- Promover la Gestión integral de recursos hídricos
	META	13.3 Impulsar la provisión del servicio de agua potable para conusmo humano y saneamiento en igualdad de oprtunidades
	POLITICA	G7.- Fortalecer los mecanismos de administración y uso sostenible del agua entre sus diferentes usos, mediante estrategias que reduzcan la degradación del patrimonio hídrico.
ARTICULACIÓN PDOT	**OBJETIVO PDOT :**	Mejorar el suministro de agua potable y amplia cobertura del alcantarillado
	MODELO DE GESTIÓN	Delegación a otros niveles de gobierno
	PROGRAMA / PROYECTO PDOT - PLAN DE TRABAJO ALCALDE	Reestructuración y Mejoramiento de la planificación en inversión como prioridad para la inversión pública de todos los sistemas de prestación de servicios públicos (Agua potable, alcantarillado, recolección de desechos)
OBJETIVO OPERATIVO:		Proveer del servisio de agua potable a la mayoría de ciudadelas del cantón La Troncal
INDICADOR:		# de viviendas con acceso a la Red Pública de Agua Potable
FORMULA INDICADOR:		Avance Diario
META:		Alcanzar al 80 % de viviendas con Red de Agua Potable del cantón
PROYECTO / ACTIVIDAD:		**CONSTRUCCION Y OPERACIÓN DE PLANTA COMPACTA**
MEDIO DE VERIFICACIÓN:		Informe de mensual
CRONOGRAMA VALORADO DE EJECUCIÓN PRESUPUESTARIA 2024	**ENE-FEB**	10%
	MAR-ABR	20%
	MAY-JUN	20%
	JUL-AGO	20%
	SEP-OCT	20%
	NOV-DIC	10%
RESPONSABLES		DIRECCIÒN TECNICA
PRESUPUESTO		**$1,00**
N°PARTIDA		7.3.08.11.01
ESTADO DE EJECUCIÓN:		POR EJECUTAR

ALCALDÍA CIUDADANA

EMAPAT-EP

RUC: 0360027350001

EMAPAT - EP LA TRONCAL

DIRECCIÓN TÉCNICA

PARTIDA: *SISTEMA DE AGUA POTABLE DE LA CIUDAD LA TRONCAL*

OBRA: *CONSTRUCCION DE PLANTA COMPACTA* **PARTIDA:** *7.3.08.11.01*

UBICACIÓN: *LA TRONCAL*

MODALIDAD: *ADMINISTRACION DIRECTA*

FECHA: *AÑO 2024*

PRESUPUESTO REFERENCIAL

ITEM A	DESCRIPCION MATERIALES	UNIDAD	CANTIDAD	PRECIO UNITARIO	PRECIO TOTAL
1	Adquisición y operación Planta Compacta de Agua Potable	GLOBAL	GLOBAL	1,00	1,00
				SUMA	$ 1,00

SUMA A+B+C	$ 1,00
IVA 12%	$ 0,12
SUMA TOTAL	$ 1,12

CANTIDAD EN LETRAS: UNO CON 12/100 DOLARES AMERICANOS

Atentamente

Ing. Juan Carlos Giler
DIRECTOR TECNICO EMAPAT-EP

EMAPAT-EP
DEPARTAMENTO TÉCNICO

ALCALDÍA CIUDADANA

EMAPAT-EP

RUC: 0360027350001

EMAPAT - EP LA TRONCAL

DIRECCIÓN TÉCNICA

POA - 2024

UNIDAD:		**DIRECCIÒN TECNICA**
ODS		**6.- Agua Limpia y Saneamiento**
ARTICULACIÓN PLAN NACIONAL DE DESARROLLO (Plan Creando Oportunidades 2021-2025)	**EJE #:**	TRANSICIÓN ECOLÓGICA
	OBJETIVO #:	13.- Promover la Gestión integral de recursos hídricos
	META	13.3 Impulsar la provisión del servicio de agua potable para conusmo humano y saneamiento en igualdad de oprtunidades
	POLITICA	G7.- Fortalecer los mecanismos de administración y uso sostenible del agua entre sus diferentes usos, mediante estrategias que reduzcan la degradación del patrimonio hídrico.
ARTICULACIÓN PDOT	**OBJETIVO PDOT :**	Mejorar el suministro de agua potable y amplia cobertura del alcantarillado
	MODELO DE GESTIÓN	Delegación a otros niveles de gobierno
	PROGRAMA / PROYECTO PDOT - PLAN DE TRABAJO ALCALDE	Reestructuración y Mejoramiento de la planificación en inversión como prioridad para la inversión pública de todos los sistemas de prestación de servicios públicos (Agua potable, alcantarillado, recolección de desechos)
OBJETIVO OPERATIVO:		mejorar los tiempos de reaccion a emergencias sucitadas en los sistemas de agua potable y alcantarillado sanitario, asi como el traslado interno y externos de los trabajadores y funcionarios publicos de la EMAPAT-EP,
INDICADOR:		# de emergencias y traslados de servidores atendidos
FORMULA INDICADOR:		# de emergencias mas el # de traslados de servidores atendidos,
META:		Alcanzar al 100 %.
PROYECTO / ACTIVIDAD:		**ADQUISICION DE CAMIONETA DOBLE CABINA 4X4 PARA EMAPAT EP 2024**
MEDIO DE VERIFICACIÓN:		Informe de mensual
CRONOGRAMA VALORADO DE EJECUCIÓN PRESUPUESTARIA 2024	**ENE-FEB**	20%
	MAR-ABR	40%
	MAY-JUN	40%
	JUL-AGO	
	SEP-OCT	
	NOV-DIC	
RESPONSABLES		DIRECCIÓN TECNICA
PRESUPUESTO		**$40.178,57**
N°PARTIDA		1.4.03.01.01
ESTADO DE EJECUCIÓN:		POR EJECUTAR

EMPRESA PÚBLICA MUNICIPAL DE AGUA P... EMAPAT-EP DEPARTAMENTO TÉCNICO La Troncal - Cañar

PARTIDA: VEHICULOS
OBRA: ADQUISICION DE CAMIONETA DOBLE CABINA 4X4 PARA EMAPAT EP 2024
PARTIDA: 8.4.01.05
UBICACIÓN: LA TRONCAL
MODALIDAD: ADMINISTRACION DIRECTA
FECHA: AÑO 2024

PRESUPUESTO REFERENCIAL

ITEM A	DESCRIPCION MATERIALES	UNIDAD	CANTIDAD	PRECIO UNITARIO	PRECIO TOTAL
1	CAMIONETA 4X4 DIESEL	GLOBAL	GLOBAL	40.178,57	40.178,57
				SUMA	$ 40.178,57

SUMA A+B+C	$ 40.178,57
IVA 12%	$ 4.821,43
SUMA TOTAL	$ 45.000,00

CANTIDAD EN LETRAS: CUARENTA MIL CIENTO SETENTA Y OCHO CON 57/100 DOLARES DE AMERICA.

Atentamente

Ing. Juan Carlos Giler
DIRECTOR TECNICO EMAPAT-EP

EMPRESA PUBLICA MUNICIPAL DE AGUA POTABLE Y ALCANTARILLADO
EMAPAT-EP
DEPARTAMENTO TÉCNICO
La Troncal - Cañar

ALCALDÍA CIUDADANA

EMAPAT-EP

RUC: 0360027350001

EMAPAT - EP LA TRONCAL

DIRECCIÓN TÉCNICA

POA - 2024

	UNIDAD:	**DIRECCIÒN TECNICA**
	ODS	**6.- Agua Limpia y Saneamiento**
ARTICULACIÓN PLAN NACIONAL DE DESARROLLO (Plan Creando Oportunidades 2021-2025)	**EJE #:**	TRANSICIÓN ECOLÓGICA
	OBJETIVO #:	13.- Promover la Gestión integral de recursos hídricos
	META	13.3 Impulsar la provisión del servicio de agua potable para conusmo humano y saneamiento en igualdad de oprtunidades
	POLITICA	G7.- Fortalecer los mecanismos de administración y uso sostenible del agua entre sus diferentes usos, mediante estrategias que reduzcan la degradación del patrimonio hídrico.
ARTICULACIÓN PDOT	**OBJETIVO PDOT :**	Mejorar el suministro de agua potable y amplia cobertura del alcantarillado
	MODELO DE GESTIÓN	Delegación a otros niveles de gobierno
	PROGRAMA / PROYECTO PDOT - PLAN DE TRABAJO ALCALDE	Reestructuración y Mejoramiento de la planificación en inversión como prioridad para la inversión pública de todos los sistemas de prestación de servicios públicos (Agua potable, alcantarillado, recolección de desechos)
OBJETIVO OPERATIVO:		Realizar el mantenimiento preventivo y correctivo de los vehiculos de EMAPAT-EP.
INDICADOR:		kilometros de recorrido.
FORMULA INDICADOR:		kilometros de recorrido/ kilometros disponibles.
META:		Alcanzar el 100%
PROYECTO / ACTIVIDAD:		**CAMIONETA DOBLE CABINA 4X4**
MEDIO DE VERIFICACIÓN:		Actas de entrega de recepcion definitiva de los mantenimientos por vehiculo e informe de garantias.
CRONOGRAMA VALORADO DE EJECUCIÓN PRESUPUESTARIA 2024	**ENE-FEB**	10%
	MAR-ABR	20%
	MAY-JUN	20%
	JUL-AGO	20%
	SEP-OCT	20%
	NOV-DIC	10%
RESPONSABLES		DIRECCIÓN TECNICA
PRESUPUESTO		**$9.500,00**
N°PARTIDA		6.3.02.55 Combustibles $3,000.00 6.3.08.03 lubricantes $1,500.00 6.3.04.05 mantenimiento (mano de obra) $1,000.00 6.3.08.13 Repuestos, accesorios y neumaticos $1,000.00 6.7.01.02 Matriculacion vehicular $1,500.00 7.7.02.01 Seguros $1,500.00
		POR EJECUTAR

EMPRESA PÚBLICA MUNICIPAL DE AGUA POTABLE Y ALCANTARILLADO EMAPAT-EP DEPARTAMENTO TECNICO La Troncal - Cañar

DIRECCIÓN TÉCNICA

RTIDA: VEHICULOS - MANTENIMIENTO Y REPARACION
RA: CAMIONETA DOBLE CABINA 4X4
CACIÓN: LA TRONCAL
DALIDAD: ADMINISTRACION DIRECTA
CHA: AÑO 2024

PRESUPUESTO REFERENCIAL

EM	DESCRIPCION	UNIDAD	CANTIDAD	PRECIO UNITARIO	PRECIO TOTAL	PARTIDA
1	Combustible - DIESEL	Global		—	$ 3.000,00	6.3.02.55
2	lubricantes y aditivos -Cambios de aceite del vehiculo C/5000 Km	Global		—	$ 1.500,00	6.3.08.03
3	Mantenimiento y reparacion (mano de obra electrico / mecanico)	Global		—	$ 1.000,00	6.3.04.05
4	Mantenimiento y reparacion (repuestos, accesorios, neumaticos y otros)	Global		—	$ 1.000,00	6.3.08.13
5	Matriculacion vehicular	Global		—	$ 1.500,00	6.7.01.02
6	Polizas de seguro	Global		—	$ 1.500,00	7.7.02.01

SUMA TOTAL	$ 9.500,00
I.V.A. 12%	$ 1.140,00
TOTAL	$ 10.640,00

ANTIDAD EN LETRAS: NUEVE MIL QUINIENTOS CON 00/100 DOLARES AMERICANOSS.

Atentamente

EMPRESA PUBLICA MUNICIPAL DE AGUA POTABLE
EMAPAT-EP
DEPARTAMENTO TÉCNICO
La Troncal - Cañar

Ing. Juan Carlos Giler
DIRECTOR TECNICO EMAPAT-EP

DIRECCIÓN TÉCNICA

POA - 2024

	UNIDAD:	**DIRECCIÒN TECNICA**
	ODS	**6.- Agua Limpia y Saneamiento**
ARTICULACIÓN PLAN NACIONAL DE DESARROLLO (Plan Creando Oportunidades 2021-2025)	**EJE #:**	TRANSICIÓN ECOLÓGICA
	OBJETIVO #:	13.- Promover la Gestión integral de recursos hídricos
	META	13.3 Impulsar la provisión del servicio de agua potable para conusmo humano y saneamiento en igualdad de oprtunidades
	POLITICA	G7.- Fortalecer los mecanismos de administración y uso sostenible del agua entre sus diferentes usos, mediante estrategias que reduzcan la degradación del patrimonio hídrico.
ARTICULACIÓN PDOT	**OBJETIVO PDOT :**	Mejorar el suministro de agua potable y amplia cobertura del alcantarillado
	MODELO DE GESTIÓN	Delegación a otros niveles de gobierno
	PROGRAMA / PROYECTO PDOT - PLAN DE TRABAJO ALCALDE	Reestructuración y Mejoramiento de la planificación en inversión como prioridad para la inversión pública de todos los sistemas de prestación de servicios públicos (Agua potable, alcantarillado, recolección de desechos)
OBJETIVO OPERATIVO:		Implementar a la Dirección Técnica de materiales de oficina necesarios para el cumplimiento de las distintas funciones.
INDICADOR:		Materiales de oficina
FORMULA INDICADOR:		Número de materiales de oficina
META:		100%
PROYECTO / ACTIVIDAD:		MATERIALES DE OFINA PARA DEPARTAMENTO TECNICO
MEDIO DE VERIFICACIÓN:		Actas de entrega recepcion definitivas de la adquisicion.
CRONOGRAMA VALORADO DE EJECUCIÓN PRESUPUESTARIA 2024	**ENE-FEB**	50%
	MAR-ABR	50%
	MAY-JUN	
	JUL-AGO	
	SEP-OCT	
	NOV-DIC	
RESPONSABLES		DIRECCIÒN TECNICA
PRESUPUESTO		**$1.339,29**
N°PARTIDA		6.3.08.04 Materiales de oficina
ESTADO DE EJECUCIÓN:		POR EJECUTAR

EMPRESA PUBLICA MUNICIPAL DE AGUA... EMAPAT DEPARTAMENTO T... La Troncal - C...

ALCALDÍA CIUDADANA

EMAPAT-EP

RUC: 0360027350001

EMAPAT - EP LA TRONCAL

DIRECCIÓN TÉCNICA

PARTIDA: MATERIALES DE OFICINA
OBRA: MATERIALES DE OFINA PARA DEPARTAMENTO TECNICO
UBICACIÓN: LA TRONCAL
MODALIDAD: ADMINISTRACION DIRECTA
FECHA: AÑO 2024

PARTIDA: 6.3.08.04

PRESUPUESTO REFERENCIAL

ITEM	DESCRIPCION	UNIDAD	CANTIDAD	PRECIO UNITARIO	PRECIO TOTAL
1	Resmas papel Bond Tamaño A 4 - 75 kg	U.	150	3,50	525,00
2	Grapas 26/6 - caja 1000 U.	CAJA	8	2,50	20,00
3	Saca Grapas	CAJA	8	0,75	6,00
4	Clips estándar 25 mm	CAJA	15	1,25	18,75
5	Clips mariposa	CAJA	5	1,50	7,50
6	Porta Clips magnetico	U.	8	1,50	12,00
7	Carpeta de cartulina manila con vincha incluida	U.	100	0,25	25,00
8	Folder Lomo= 8 cm con vincha incluida	U.	100	1,25	125,00
9	Esferográfico color azul - punta fina	U.	50	0,35	17,50
10	Lapiz 2B	CAJA	8	4,24	33,92
11	Borrador Blanco - Queso	U.	8	0,51	4,08
12	Resaltador punta gruesa - Varios colores	U.	10	1,05	10,50
13	Marcador Permanente punta gruesa - color Azul	U.	8	1,25	10,00
14	Corrector tipo lapiz	U.	5	1,25	6,25
15	Tinta para Almuadilla color Azul	U.	8	1,50	12,00
16	Grapadora Grande	U.	8	4,00	32,00
17	Separadores de hojas formato A-4	U.	5	1,50	7,50
18	Bandeja Metalica rejilla de 3 niveles - porta papeles	U.	6	35,00	210,00
19	Porta Minas 0,5 - Buena Calidad	U.	8	4,50	36,00
20	Minas 2B - 0,5 mm	U.	5	1,25	6,25
21	Tablero de madera para hojas formato A-4	U.	8	3,00	24,00
22	Dispensador de cinta adhesiva mediano	U.	3	4,50	13,50
23	Cinta adhesiva Scotch pequeña	U.	8	1,15	9,20
24	Cinta adhesiva para embalaje grande	U.	2	3,50	7,00
25	Cinta de papel masking de 1" x 50 mts	U.	2	3,50	7,00
26	Goma en barra - Buena Calidad	U.	2	2,00	4,00
27	Notas adhesivas 3x3 - 500 hojas 5 colores	U.	12	4,50	54,00
28	Regla metalica 30 cm	U.	3	1,25	3,75
29	Estilete Grande antideslizante - Buena Calidad	U.	5	3,00	15,00
30	Perforadora de papel 2 huecos - Grande	U.	5	5,00	25,00
31	Caja para Archivo N° 03	U.	30	1,60	48,00
32	Tijera uso oficina de 17 cm	U.	1	3,59	3,59
				SUMA TOTAL	$ 1.339,29

SUMA $	1.339,29
12% IVA	160,71
SUMA TOTAL	1.500,00

CANTIDAD EN LETRAS: MIL TRESCIENTOS TREINTA Y NUEVE CON 29/100 DOLARES AMERICANOS.

NOTA:

Atentamente

Ing. Juan Carlos Giler

EMPRESA PUBLICA MUNICIPAL DE AGUA POTABLE
EMAPAT-EP
DEPARTAMENTO TÉCNICO

DIRECCIÓN TÉCNICA

POA - 2024

UNIDAD:		**DIRECCIÒN TECNICA**
ODS		**6.- Agua Limpia y Saneamiento**
ARTICULACIÓN PLAN NACIONAL DE DESARROLLO (Plan Creando Oportunidades 2021-2025)	**EJE #:**	TRANSICIÓN ECOLÓGICA
	OBJETIVO #:	13.- Promover la Gestión integral de recursos hídricos
	META	13.3 Impulsar la provisión del servicio de agua potable para conusmo humano y saneamiento en igualdad de oprtunidades
	POLITICA	G7.- Fortalecer los mecanismos de administración y uso sostenible del agua entre sus diferentes usos, mediante estrategias que reduzcan la degradación del patrimonio hídrico.
ARTICULACIÓN PDOT	**OBJETIVO PDOT :**	Mejorar el suministro de agua potable y amplia cobertura del alcantarillado
	MODELO DE GESTIÓN	Delegación a otros niveles de gobierno
	PROGRAMA / PROYECTO PDOT - PLAN DE TRABAJO ALCALDE	Reestructuración y Mejoramiento de la planificación en inversión como prioridad para la inversión pública de todos los sistemas de prestación de servicios públicos (Agua potable, alcantarillado, recolección de desechos)
OBJETIVO OPERATIVO:		Implementar a la Dirección Técnica de los suministros necesarios para el cumplimiento de sus funciones.
INDICADOR:		Block y Hojas
FORMULA INDICADOR:		Número de Block y Hojas
META:		Alcanzar al 100% del proyecto
PROYECTO / ACTIVIDAD:		**BLOCKS - PEDIDOS DEPARTAMENTO TECNICO**
MEDIO DE VERIFICACIÓN:		Actas de entrega recepcion definitivas de la adquisicion.
CRONOGRAMA VALORADO DE EJECUCIÓN PRESUPUESTARIA 2024	**ENE-FEB**	100%
	MAR-ABR	
	MAY-JUN	
	JUL-AGO	
	SEP-OCT	
	NOV-DIC	
RESPONSABLES		DIRECCIÒN TECNICA
PRESUPUESTO		**$1.340,00**
N°PARTIDA		7.3.08.04 Materiales de oficina
ESTADO DE EJECUCIÓN:		POR EJECUTAR

EMPRESA PÚBLICA MUNICIPAL EMAPAT-EP DEPARTAMENTO TÉCNICO La Troncal - Cañar

ALCALDÍA CIUDADANA

EMAPAT-EP

RUC: 0360027350001

EMAPAT - EP LA TRONCAL

DIRECCIÓN TÉCNICA

PARTIDA: MATERIALES DE OFICINA
OBRA: BLOCKS - PEDIDOS DEPARTAMENTO TECNICO
UBICACIÓN: LA TRONCAL
MODALIDAD: ADMINISTRACION DIRECTA
FECHA: AÑO 2024

PARTIDA: 7.3.08.04

630204

PRESUPUESTO REFERENCIAL

ITEM	DESCRIPCION	UNIDAD	CANTIDAD	PRECIO UNITARIO	PRECIO TOTAL
1	Ordenes de Suministro de Materiales	block	20	$ 20,00	$ 400,00
2	Ordenes de Pedido	block	10	$ 20,00	$ 200,00
3	Ordenes de Despacho de Combustible	block	10	$ 20,00	$ 200,00
4	Ordenes de Movilizacion Interna de Vehiculos	block	20	$ 20,00	$ 400,00
5	Ordenes de Mantenimiento de Vehiculos	block	4	$ 20,00	$ 80,00
6	Consumos Quimicos	block	3	$ 20,00	$ 60,00
				SUMA TOTAL	$ 1.340,00

SUMA $	1.340,00
12% IVA	160,80
SUMA TOTAL	1.500,80

CANTIDAD EN LETRAS: MIL TRESCIENTOS CUARENTA CON 00/100 DOLARES AMERICANOS

Atentamente

Ing. Juan Carlos Giler
DIRECTOR TECNICO EMAPAT-EP

EMPRESA PUBLICA MUNICIPAL DE AGUA POTABLE Y ALCANTARILLADO
EMAPAT-EP
DEPARTAMENTO TÉCNICO
La Troncal - Cañar

DIRECCIÓN TÉCNICA

POA - 2024

UNIDAD:		**DIRECCIÒN TECNICA**
ODS		**6.- Agua Limpia y Saneamiento**
ARTICULACIÓN PLAN NACIONAL DE DESARROLLO (Plan Creando Oportunidades 2021-2025)	**EJE #:**	TRANSICIÓN ECOLÓGICA
	OBJETIVO #:	13.- Promover la Gestión integral de recursos hídricos
	META	13.3 Impulsar la provisión del servicio de agua potable para conusmo humano y saneamiento en igualdad de oprtunidades
	POLITICA	G7.- Fortalecer los mecanismos de administración y uso sostenible del agua entre sus diferentes usos, mediante estrategias que reduzcan la degradación del patrimonio hídrico.
ARTICULACIÓN PDOT	**OBJETIVO PDOT :**	Mejorar el suministro de agua potable y amplia cobertura del alcantarillado
	MODELO DE GESTIÓN	Delegación a otros niveles de gobierno
	PROGRAMA / PROYECTO PDOT - PLAN DE TRABAJO ALCALDE	Reestructuración y Mejoramiento de la planificación en inversión como prioridad para la inversión pública de todos los sistemas de prestación de servicios públicos (Agua potable, alcantarillado, recolección de desechos)
OBJETIVO OPERATIVO:		Implementar el mobiliario necesario a la Dirección Técnica con el fin de satisfacer las necesidades de la misma.
INDICADOR:		Mobiliarios implementados
FORMULA INDICADOR:		Número de mobiliarios
META:		alcanzar al 100% del proyecto
PROYECTO / ACTIVIDAD:		**MUEBLES DE OFICINA - DEPARTAMENTO TECNICO**
MEDIO DE VERIFICACIÓN:		Actas de entrega recepcion definitivas de la adquisicion.
CRONOGRAMA VALORADO DE EJECUCIÓN PRESUPUESTARIA 2024	**ENE-FEB**	100%
	MAR-ABR	
	MAY-JUN	
	JUL-AGO	
	SEP-OCT	
	NOV-DIC	
RESPONSABLES		DIRECCIÓN TECNICA
PRESUPUESTO		**$1.875,00**
N°PARTIDA		8.4.01.03 Mobiliarios de larga duración
ESTADO DE EJECUCIÓN:		POR EJECUTAR

EMPRESA PÚBLICA MUNICIPAL DE ... EMAPAT-EP DEPARTAMENTO TÉCNICO La Troncal - Cañar

ALCALDÍA CIUDADANA

EMAPAT-EP

RUC: 0360027350001

EMAPAT - EP LA TRONCAL

DIRECCIÓN TÉCNICA

PARTIDA: MOBILIARIO
OBRA: MUEBLES DE OFICINA - DEPARTAMENTO TECNICO **PARTIDA:** 8.4.01.03
UBICACIÓN: LA TRONCAL
MODALIDAD: ADMINISTRACION DIRECTA
FECHA: AÑO 2024

PRESUPUESTO REFERENCIAL

ITEM	DESCRIPCION	UNIDAD	CANTIDAD	PRECIO UNITARIO	PRECIO TOTAL
1	Percha Metalica de 4 diviciones	U.	3,00	$ 75,00	$ 225,00
2	Sillon Gerencial Ergonomico Super Reclinable	U.	1,00	$ 180,00	$ 180,00
3	Silla Sillon Ejecutivo Ergonomico Estudio Oficina	U.	6,00	$ 120,00	$ 720,00
4	Escritorio Secretarial Estándar matal/madera o melamina	U.	5,00	$ 150,00	$ 750,00
				SUMA TOTAL	$ 1.875,00

SUMA $	1.875,00
12% IVA	225,00
SUMA TOTAL	2.100,00

CANTIDAD EN LETRAS: MIL OCHOCIENTOS SETENTA Y CINCO CON 00/100 DOLARES AMERICANOS.

Atentamente

Ing. Juan Carlos Giler
DIRECTOR TECNICO EMAPAT-EP

EMPRESA PUBLICA MUNICIPAL DE AGUA POTABLE
EMAPAT-EP
DEPARTAMENTO TÉCNICO
La Troncal - Cañar

ALCALDÍA CIUDADANA

EMAPAT-EP

RUC: 0360027350001

EMAPAT - EP LA TRONCAL

DIRECCIÓN TÉCNICA

POA - 2024

	UNIDAD:	**DIRECCIÒN TECNICA**
	ODS	**6.- Agua Limpia y Saneamiento**
ARTICULACIÓN PLAN NACIONAL DE DESARROLLO (Plan Creando Oportunidades 2021-2025)	**EJE #:**	TRANSICIÓN ECOLÓGICA
	OBJETIVO #:	13.- Promover la Gestión integral de recursos hídricos
	META	13.3 Impulsar la provisión del servicio de agua potable para conusmo humano y saneamiento en igualdad de oprtunidades
	POLITICA	G7.- Fortalecer los mecanismos de administración y uso sostenible del agua entre sus diferentes usos, mediante estrategias que reduzcan la degradación del patrimonio hídrico.
ARTICULACIÓN PDOT	**OBJETIVO PDOT :**	Mejorar el suministro de agua potable y amplia cobertura del alcantarillado
	MODELO DE GESTIÓN	Delegación a otros niveles de gobierno
	PROGRAMA / PROYECTO PDOT - PLAN DE TRABAJO ALCALDE	Reestructuración y Mejoramiento de la planificación en inversión como prioridad para la inversión pública de todos los sistemas de prestación de servicios públicos (Agua potable, alcantarillado, recolección de desechos)
OBJETIVO OPERATIVO:		Implementar de los equipos necesarios para solventar las necesidades de las diferentes áreas de la Dirección Técnica
INDICADOR:		Equipos de oficina implementados
FORMULA INDICADOR:		Número de equipos de oficina implementados
META:		alcanzar al 100% del proyecto
PROYECTO / ACTIVIDAD:		**EQUIPOS DE OFICINA PARA DEPARTAMENTO TECNICO**
MEDIO DE VERIFICACIÓN:		Actas de entrega recepcion definitivas de la adquisicion.
CRONOGRAMA VALORADO DE EJECUCIÓN PRESUPUESTARIA 2024	**ENE-FEB**	50%
	MAR-ABR	50%
	MAY-JUN	
	JUL-AGO	
	SEP-OCT	
	NOV-DIC	
RESPONSABLES		DIRECCIÒN TECNICA
PRESUPUESTO		**$7.555,00**
N°PARTIDA		8.4.01.07 EQUIPOS, SISTEMAS Y PAQUETES INFORMATICOS
ESTADO DE EJECUCIÓN:		POR EJECUTAR

Calle 4 de Noviembre y Abdón Calderón esq.
(07) 2 423 062 - (07) 2 423 063
emapat.troncal@hotmail.com www.emapat.gob.ec

PARTIDA: EQUIPOS, SISTEMAS Y PAQUETES INFORMATICOS
OBRA: EQUIPOS DE OFICINA PARA DEPARTAMENTO TECNICO **PARTIDA:** 8.4.01.07
UBICACIÓN: LA TRONCAL
MODALIDAD: ADMINISTRACION DIRECTA
FECHA: AÑO 2024

PRESUPUESTO REFERENCIAL

ITEM	DESCRIPCION	UNIDAD	CANTIDAD	PRECIO UNITARIO	PRECIO TOTAL
1	Computador Core i5 8gb ram disco ssd 240 (completa)	U.	2,00	$ 700,00	$ 1.400,00
2	UPS 1000 VA	U.	2,00	$ 115,00	$ 230,00
3	Router WiFi 6 a 4 fujos - Velocidad Inalambrica	U.	1,00	$ 100,00	$ 100,00
4	Impresora a tinta continua A4 - sistema WiFi	U.	2,00	$ 600,00	$ 1.200,00
5	Tinta para Impresora color negro 504	U.	20,00	$ 17,50	$ 350,00
6	Tinta para Impresora color amarillo 504	U.	15,00	$ 15,00	$ 225,00
7	Tinta para Impresora color cyans 504	U.	15,00	$ 15,00	$ 225,00
8	Tinta para Impresora color magneta 504	U.	15,00	$ 15,00	$ 225,00
9	Juego de 4 Tinta para Impresora HP T520 (PLOTER)	U.	4,00	$ 200,00	$ 800,00
10	Aire Acondicionado	U.	1,00	$ 2.200,00	$ 2.200,00
11	Radio Transmisor	U.	2,00	$ 300,00	$ 600,00
				SUMA TOTAL	**$ 7.555,00**

SUMA $	7.555,00
12% IVA	906,60
SUMA TOTAL	**8.461,60**

CANTIDAD EN LETRAS: SIETE MIL QUINIENTOS CICUENTA Y CINCO CON 00/100 DOLARES DE AMERICA

Atentamente

EMPRESA PUBLICA MUNICIPAL DE AGUA POTABLE Y ALC... EMAPAT-EP DEPARTAMENTO TÉCNICO La Troncal - Cañar

Ing. Juan Carlos Giler
DIRECTOR TECNICO EMAPAT-EP

2930
351.60
3281.60

DIRECCIÓN TÉCNICA

POA - 2024

UNIDAD:		**DIRECCIÒN TECNICA**
ODS		**6.- Agua Limpia y Saneamiento**
ARTICULACIÓN PLAN NACIONAL DE DESARROLLO (Plan Creando Oportunidades 2021-2025)	**EJE #:**	TRANSICIÓN ECOLÓGICA
	OBJETIVO #:	13.- Promover la Gestión integral de recursos hídricos
	META	13.3 Impulsar la provisión del servicio de agua potable para conusmo humano y saneamiento en igualdad de oprtunidades
	POLITICA	G7.- Fortalecer los mecanismos de administración y uso sostenible del agua entre sus diferentes usos, mediante estrategias que reduzcan la degradación del patrimonio hídrico.
ARTICULACIÓN PDOT	**OBJETIVO PDOT :**	Mejorar el suministro de agua potable y amplia cobertura del alcantarillado
	MODELO DE GESTIÓN	Delegación a otros niveles de gobierno
	PROGRAMA / PROYECTO PDOT - PLAN DE TRABAJO ALCALDE	Reestructuración y Mejoramiento de la planificación en inversión como prioridad para la inversión pública de todos los sistemas de prestación de servicios públicos (Agua potable, alcantarillado, recolección de desechos)
OBJETIVO OPERATIVO:		Implementar de los equipos necesarios al topógrafo en virtud del cumplimiento de sus funciones
INDICADOR:		Equipos de topografía
FORMULA INDICADOR:		Número de equipos
META:		100% del proyecto
PROYECTO / ACTIVIDAD:		**EQUIPO DE AACC Y TOPOGRAFIA**
MEDIO DE VERIFICACIÓN:		*Actas de entrega recepcion definitivas de la adquisicion.*
CRONOGRAMA VALORADO DE EJECUCIÓN PRESUPUESTARIA 2024	**ENE-FEB**	
	MAR-ABR	
	MAY-JUN	
	JUL-AGO	100%
	SEP-OCT	
	NOV-DIC	
RESPONSABLES		DIRECCIÓN TECNICA
PRESUPUESTO		**$2.000,00**
N°PARTIDA		8.4.01.04 Materiales y equipos de larga duración
ESTADO DE EJECUCIÓN:		POR EJECUTAR

EMPRESA PÚBLICA MUNICIPAL DE AGUA POTABLE
EMAPAT-EP
DEPARTAMENTO TÉCNICO
La Troncal - Cañar

DIRECCIÓN TÉCNICA

PARTIDA: MAQUINARIA Y EQUIPOS DE LARGA DURACION
OBRA: EQUIPO DE AACC Y TOPOGRAFIA
UBICACIÓN: LA TRONCAL
MODALIDAD: ADMINISTRACION DIRECTA
FECHA: AÑO 2024

PARTIDA: 8.4.01.04

PRESUPUESTO REFERENCIAL

ITEM	DESCRIPCION	UNIDAD	CANTIDAD	PRECIO UNITARIO	PRECIO TOTAL
1	Mantenimiento de equipos - niveles	U.	4,00	$ 260,00	$ 1.040,00
2	Mira telescopicas de aluminio de 5 mts	U.	4,00	$ 185,00	$ 740,00
3	Mira telescopicas de aluminio de 7 mts	U.	1,00	$ 220,00	$ 220,00
				SUMA TOTAL	$ 2.000,00

SUMA $	2.000,00
12% IVA	240,00
SUMA TOTAL	2.240,00

CANTIDAD EN LETRAS: DOS MIL CON 00/100 DOLARES AMERICANOS.

Atentamente

Ing. Juan Carlos Giler
DIRECTOR TECNICO EMAPAT-EP

EMPRESA PUBLICA MUNICIPAL DE AGUA POTABLE
EMAPAT-EP
DEPARTAMENTO TÉCNICO
La Troncal - Cañar

DIRECCIÓN TÉCNICA

POA - 2024

UNIDAD:		**DIRECCIÒN TECNICA**
ODS		**6.- Agua Limpia y Saneamiento**
ARTICULACIÓN PLAN NACIONAL DE DESARROLLO (Plan Creando Oportunidades 2021-2025)	**EJE #:**	TRANSICIÓN ECOLÓGICA
	OBJETIVO #:	13.- Promover la Gestión integral de recursos hídricos
	META	13.3 Impulsar la provisión del servicio de agua potable para conusmo humano y saneamiento en igualdad de oprtunidades
	POLITICA	G7.- Fortalecer los mecanismos de administración y uso sostenible del agua entre sus diferentes usos, mediante estrategias que reduzcan la degradación del patrimonio hídrico.
ARTICULACIÓN PDOT	**OBJETIVO PDOT :**	Mejorar el suministro de agua potable y amplia cobertura del alcantarillado
	MODELO DE GESTIÓN	Delegación a otros niveles de gobierno
	PROGRAMA / PROYECTO PDOT - PLAN DE TRABAJO ALCALDE	Reestructuración y Mejoramiento de la planificación en inversión como prioridad para la inversión pública de todos los sistemas de prestación de servicios públicos (Agua potable, alcantarillado, recolección de desechos)
OBJETIVO OPERATIVO:		Realizar el mantenimiento preventivo y correctivo de los vehiculos de EMAPAT-EP.
INDICADOR:		kilometros de recorrido.
FORMULA INDICADOR:		kilometros de recorrido/ kilometros disponibles.
META:		Alcanzar el 100%
PROYECTO / ACTIVIDAD:		**MANTENIMIENTO Y SUMINISTRO DE COMBUSTIBLE CAMIONETA MAZDA DOBLE CABINA**
MEDIO DE VERIFICACIÓN:		Actas de entrega de recepcion definitiva de los mantenimientos por vehiculo e informe de garantias.
CRONOGRAMA VALORADO DE EJECUCIÓN PRESUPUESTARIA 2024	**ENE-FEB**	33%
	MAR-ABR	
	MAY-JUN	33%
	JUL-AGO	
	SEP-OCT	33%
	NOV-DIC	
RESPONSABLES		DIRECCIÒN TECNICA
PRESUPUESTO		**$15.600,00**
N°PARTIDA		6.3.02.55 Combustibles $5,200.00
		6.3.08.03 lubricantes $1,500.00
		6.3.04.05 mantenimiento (mano de obra) $3,000.00
		6.3.08.13 Repuestos, accesorios y neumaticos $5,000.00
		6.7.01.02 Matriculacion vehicular $200.00 7.7.02.01 Seguros $700.00
ESTADO DE EJECUCIÓN:		POR EJECUTAR

EMPRESA PÚBLICA MUNICIPAL DE AGUA POTABLE EMAPAT-EP DEPARTAMENTO TÉCNICO La Troncal - Cañar

PARTIDA: VEHICULOS - MANTENIMIENTO Y REPARACION
OBRA: CAMIONETA MAZDA DOBLE CABINA
UBICACIÓN: LA TRONCAL
MODALIDAD: ADMINISTRACION DIRECTA
FECHA: AÑO 2024

PRESUPUESTO REFERENCIAL

ITEM	DESCRIPCION	UNIDAD	CANTIDAD	PRECIO UNITARIO	PRECIO TOTAL	PARTIDA
1	Combustible - Gasolina Eco-país	Global		—	$ 5.200,00	6.3.02.55
2	lubricantes y aditivos -Cambios de aceite del vehiculo C/5000 Km	Global		—	$ 1.500,00	6.3.08.03
3	Mantenimiento y reparacion (mano de obra electrico / mecanico)	Global		—	$ 3.000,00	6.3.04.05
4	Mantenimiento y reparacion (repuestos, accesorios, neumaticos y otros)	Global		—	$ 5.000,00	6.3.08.13
5	Matriculacion vehicular	Global		—	$ 200,00	6.7.01.02
6	Polizas de seguro	Global		—	$ 700,00	7.7.02.0
				SUMA TOTAL	$ 15.600,00	
				I.V.A. 12%	$ 1.872,00	
				TOTAL	$ 17.472,00	

CANTIDAD EN LETRAS: QUINCE MIL SEISCIENTOS CON 00/100 DOLARES AMERICANOSS.

Atentamente

EMPRESA PUBLICA MUNICIPAL DE AGUA POTABLE EMAPAT-EP DEPARTAMENTO TÉCNICO La Troncal - Cañar

Ing. Juan Carlos Giler
DIRECTOR TECNICO EMAPAT-EP

ALCALDÍA CIUDADANA

EMAPAT-EP

RUC: 0360027350001

EMAPAT - EP LA TRONCAL

DIRECCIÓN TÉCNICA

POA - 2024

UNIDAD:		**DIRECCIÓN TECNICA**
ODS		**6.- Agua Limpia y Saneamiento**
ARTICULACIÓN PLAN NACIONAL DE DESARROLLO (Plan Creando Oportunidades 2021-2025)	**EJE #:**	TRANSICIÓN ECOLÓGICA
	OBJETIVO #:	13.- Promover la Gestión integral de recursos hídricos
	META	13.3 Impulsar la provisión del servicio de agua potable para conusmo humano y saneamiento en igualdad de oprtunidades
	POLITICA	G7.- Fortalecer los mecanismos de administración y uso sostenible del agua entre sus diferentes usos, mediante estrategias que reduzcan la degradación del patrimonio hídrico.
ARTICULACIÓN PDOT	**OBJETIVO PDOT :**	Mejorar el suministro de agua potable y amplia cobertura del alcantarillado
	MODELO DE GESTIÓN	Delegación a otros niveles de gobierno
	PROGRAMA / PROYECTO PDOT - PLAN DE TRABAJO ALCALDE	Reestructuración y Mejoramiento de la planificación en inversión como prioridad para la inversión pública de todos los sistemas de prestación de servicios públicos (Agua potable, alcantarillado, recolección de desechos)
OBJETIVO OPERATIVO:		Realizar el mantenimiento preventivo y correctivo de los vehiculos de EMAPAT-EP.
INDICADOR:		kilometros de recorrido.
FORMULA INDICADOR:		kilometros de recorrido/ kilometros disponibles.
META:		Alcanzar el 100%
PROYECTO / ACTIVIDAD:		**MANTENIMIENTO Y SUMINISTRO DE COMBUSTIBLE CAMION MITSUBISHI**
MEDIO DE VERIFICACIÓN:		Actas de entrega de recepcion definitiva de los mantenimientos por vehiculo e informe de garantias.
CRONOGRAMA VALORADO DE EJECUCIÓN PRESUPUESTARIA 2024	**ENE-FEB**	33%
	MAR-ABR	
	MAY-JUN	33%
	JUL-AGO	
	SEP-OCT	33%
	NOV-DIC	
RESPONSABLES		DIRECCIÓN TECNICA
PRESUPUESTO		**$19.900,00**
N°PARTIDA		7.3.02.55 Combustibles $3,200.00 7.3.08.03 Lubricantes $1,800.00 7.3.04.05 Mantenimiento (mano de obra) $4,000.00 7.3.08.13.01 Repuestos, accesorios y neumaticos $10,000.00 6.7.01.02 Matriculacion vehicular $200.00 7.7.02.01 Seguros $700.00
ESTADO DE EJECUCIÓN:		POR EJECUTAR

EMPRESA PÚBLICA MUNICIPAL DE AGUA POTABLE ... DEPARTAMENTO TÉCNICO ... La Troncal - Cañar

Calle 4 de Noviembre y Abdón Calderón esq.
(07) 2 423 062 - (07) 2 423 063
emapat.troncal@hotmail.com www.emapat.gob.ec

PARTIDA: *VEHICULOS - MANTENIMIENTO Y REPARACION*
OBRA: *CAMION MITSUBISHI*
UBICACIÓN: *LA TRONCAL*
MODALIDAD: *ADMINISTRACION DIRECTA*
FECHA: *AÑO 2024*

PRESUPUESTO REFERENCIAL

ITEM	DESCRIPCION	UNIDAD	CANTIDAD	PRECIO UNITARIO	PRECIO TOTAL	PARTIDA
1	Combustible - Diesel	Global		—	$ 3.200,00	7.3.02.55
2	lubricantes y aditivos-Cambios de aceite del vehiculo C/5000 Km	Global		—	$ 1.800,00	7.3.08.03
3	Mantenimiento y reaparacion (mano de obra electrico / mecanico)	Global		—	$ 4.000,00	7.3.04.05
4	Mantenimiento y reparacion (repuestos, accesorios, neumaticos, balde y otros)	Global		—	$ 10.000,00	7.3.08.13.01
5	Matriculacion Vehicular	Global		—	$ 200,00	6.7.01.02
6	Poliza de seguro	Global		—	$ 700,00	7.7.02.01

SUMA TOTAL	$ 19.900,00
I.V.A. 12%	$ 2.388,00
TOTAL	$ 22.288,00

CANTIDAD EN LETRAS: DIECINUEVE MIL NOVECIENTOS CON 00/100 DOLARES AMERICANOS.

Atentamente

Ing. Juan Carlos Giler
DIRECTOR TECNICO EMAPAT-EP

EMPRESA PÚBLICA MUNICIPAL DE AGUA POTABLE
EMAPAT-EP
DEPARTAMENTO TÉCNICO
La Troncal - Cañar

ALCALDÍA CIUDADANA

EMAPAT-EP

RUC: 0360027350001

EMAPAT - EP LA TRONCAL

DIRECCIÓN TÉCNICA

POA - 2024

UNIDAD:		**DIRECCIÒN TECNICA**
ODS		**6.- Agua Limpia y Saneamiento**
ARTICULACIÓN PLAN NACIONAL DE DESARROLLO (Plan Creando Oportunidades 2021-2025)	**EJE #:**	TRANSICIÓN ECOLÓGICA
	OBJETIVO #:	13.- Promover la Gestión integral de recursos hídricos
	META	13.3 Impulsar la provisión del servicio de agua potable para conusmo humano y saneamiento en igualdad de oprtunidades
	POLITICA	G7.- Fortalecer los mecanismos de administración y uso sostenible del agua entre sus diferentes usos, mediante estrategias que reduzcan la degradación del patrimonio hídrico.
ARTICULACIÓN PDOT	**OBJETIVO PDOT :**	Mejorar el suministro de agua potable y amplia cobertura del alcantarillado
	MODELO DE GESTIÓN	Delegación a otros niveles de gobierno
	PROGRAMA / PROYECTO PDOT - PLAN DE TRABAJO ALCALDE	Reestructuración y Mejoramiento de la planificación en inversión como prioridad para la inversión pública de todos los sistemas de prestación de servicios públicos (Agua potable, alcantarillado, recolección de desechos)
OBJETIVO OPERATIVO:		Realizar el mantenimiento preventivo y correctivo de los vehiculos de EMAPAT-EP.
INDICADOR:		kilometros de recorrido.
FORMULA INDICADOR:		kilometros de recorrido/ kilometros disponibles.
META:		1
PROYECTO / ACTIVIDAD:		**MANTENIMIENTO Y SUMINISTRO DE COMBUSTIBLE RETROEXCAVADORA CATERPILLAR # 01 416E SERIE CBD02137**
MEDIO DE VERIFICACIÓN:		Actas de entrega de recepcion definitiva de los mantenimientos por vehiculo e informe de garantías
CRONOGRAMA VALORADO DE EJECUCIÓN PRESUPUESTARIA 2024	**ENE-FEB**	33%
	MAR-ABR	
	MAY-JUN	33%
	JUL-AGO	
	SEP-OCT	33%
	NOV-DIC	
RESPONSABLES		DIRECCIÒN TECNICA
PRESUPUESTO		**$39.600,00**
N°PARTIDA		7.3.02.55 Combustibles $3,300,00
		7.3.08.03 Lubricantes $4,700,00
		7.3.04.04 Mantenimiento (mano de obra) $5,000.00
		7.3.08.13.02 Repuestos, accesorios y neumaticos $25,000.00
		6.7.01.02 Matriculacion vehicular $100.00 7.7.02.01 Seguros $1,500.00
ESTADO DE EJECUCIÓN:		POR EJECUTAR

EMAPAT-EP DEPARTAMENTO TECNICO La Troncal - Cañar

ALCALDÍA CIUDADANA

EMAPAT-EP

RUC: 0360027350001

EMAPAT - EP LA TRONCAL

DIRECCIÓN TÉCNICA

PARTIDA: *EQUIPOS PESADOS*
OBRA: *RETROEXCAVADORA CATERPILLAR # 01 416E SERIE CBD02137*
UBICACIÓN: *LA TRONCAL*
MODALIDAD: *ADMINISTRACION DIRECTA*
FECHA: *AÑO 2024*

PRESUPUESTO REFERENCIAL

ITEM	DESCRIPCION	UNIDAD	CANTIDAD	PRECIO UNITARIO	PRECIO TOTAL	PARTIDA
1	Combustible - Diesel.	Global		—	$ 3.300,00	7.3.02.55
2	Lubricantes y aditivos-Mantenimiento 01 - C/250 - 500 - 750 - 1000 horas (lubricantes, lavada, pulverizada y engrasada)	Global		—	$ 4.700,00	7.3.08.03
3	Mantenimiento y reaparacion (mano de obra electrico / mecanico)	Global		—	$ 5.000,00	7.3.04.04
4	Mantenimiento y reparacion (repuestos, accesorios, neumaticos y otros)	Global		—	$ 25.000,00	7.3.08.13.02
5	Matriculacion Vehicular	Global		—	$ 100,00	6.7.01.02
6	Poliza de seguro	Global		—	$ 1.500,00	7.7.02.01
				SUMA TOTAL	$ 39.600,00	
				I.V.A. 12%	$ 4.752,00	
				TOTAL	$ 44.352,00	

CANTIDAD EN LETRAS: TREINTA Y NUEVE MIL SEISCIENTOS CON 00/100 DOLARES AMERICANOS.

Atentamente

Ing. Juan Carlos Giler
DIRECTOR TECNICO EMAPAT-EP

EMPRESA PÚBLICA MUNICIPAL DE AGUA POTABLE
EMAPAT-EP
DEPARTAMENTO TÉCNICO
La Troncal - Cañar

ALCALDÍA CIUDADANA

EMAPAT-EP

RUC: 0360027350001

EMAPAT - EP LA TRONCAL

DIRECCIÓN TÉCNICA

POA - 2024

UNIDAD:		**DIRECCIÒN TECNICA**
ODS		**6.- Agua Limpia y Saneamiento**
ARTICULACIÓN PLAN NACIONAL DE DESARROLLO (Plan Creando Oportunidades 2021-2025)	**EJE #:**	TRANSICIÓN ECOLÓGICA
	OBJETIVO #:	13.- Promover la Gestión integral de recursos hídricos
	META	13.3 Impulsar la provisión del servicio de agua potable para conusmo humano y saneamiento en igualdad de oprtunidades
	POLITICA	G7.- Fortalecer los mecanismos de administración y uso sostenible del agua entre sus diferentes usos, mediante estrategias que reduzcan la degradación del patrimonio hídrico.
ARTICULACIÓN PDOT	**OBJETIVO PDOT :**	Mejorar el suministro de agua potable y amplia cobertura del alcantarillado
	MODELO DE GESTIÓN	Delegación a otros niveles de gobierno
	PROGRAMA / PROYECTO PDOT - PLAN DE TRABAJO ALCALDE	Reestructuración y Mejoramiento de la planificación en inversión como prioridad para la inversión pública de todos los sistemas de prestación de servicios públicos (Agua potable, alcantarillado, recolección de desechos)
OBJETIVO OPERATIVO:		Realizar el mantenimiento preventivo y correctivo de los vehiculos de EMAPAT-EP.
INDICADOR:		kilometros de recorrido.
FORMULA INDICADOR:		kilometros de recorrido/ kilometros disponibles.
META:		1
PROYECTO / ACTIVIDAD:		**MANTENIMIENTO Y SUMINISTRO DE COMBUSTIBLE RETROEXCAVADORA CATERPILLAR # 02 416E SERIE MFG14169**
MEDIO DE VERIFICACIÓN:		Actas de entrega de recepcion definitiva de los mantenimientos por vehiculo e informe de garantias.
CRONOGRAMA VALORADO DE EJECUCIÓN PRESUPUESTARIA 2024	**ENE-FEB**	33%
	MAR-ABR	
	MAY-JUN	33%
	JUL-AGO	
	SEP-OCT	33%
	NOV-DIC	
RESPONSABLES		DIRECCIÒN TECNICA
PRESUPUESTO		**$23.600,00**
N°PARTIDA		7.3.02.55 Combustibles $3,300,00 7.3.08.03 Lubricantes $4,700,00 7.3.04.04 Mantenimiento (mano de obra) $4,000.00 7.3.08.12.02 Repuestos, accesorios y neumaticos $10,000.00 6.7.01.02 Matriculacion vehicular $100.00 7.7.02.01 Seguros $1,500.00
ESTADO DE EJECUCIÓN:		POR EJECUTAR

PARTIDA: *EQUIPOS PESADOS*
OBRA: *RETROEXCAVADORA CATERPILLAR # 02 416E SERIE MFG14169*
UBICACIÓN: *LA TRONCAL*
MODALIDAD: *ADMINISTRACION DIRECTA*
FECHA: *AÑO 2024*

PRESUPUESTO REFERENCIAL

ITEM	DESCRIPCION	UNIDAD	CANTIDAD	PRECIO UNITARIO	PRECIO TOTAL	PARTIDA
1	Combustible - Diesel	Global		—	$ 3.300,00	7.3.02.55
2	Lubricantes y aditivos-Mantenimiento 01 - C/250 - 500 - 750 - 1000 horas (lubricantes, lavada, pulverizada y engrasada)	Global		—	$ 4.700,00	7.3.08.03
3	Mantenimiento y reaparacion (mano de obra electrico / mecanico)	Global		—	$ 4.000,00	7.3.04.04
4	Mantenimiento y reparacion (repuestos, accesorios, neumaticos y otros)	Global		—	$ 10.000,00	7.3.08.12.01
5	Matriculacion Vehicular	Global		—	$ 100,00	6.7.01.02
6	Poliza de seguro	Global		—	$ 1.500,00	7.7.02.01
				SUMA TOTAL	$ 23.600,00	
				I.V.A. 12%	$ 2.832,00	
				TOTAL	$ 26.432,00	

CANTIDAD EN LETRAS: VEINTE Y TRES MIL SEISCIENTOS CON 00/100 DOLARES AMERICANOS.

Atentamente

Ing. Juan Carlos Giler
DIRECTOR TECNICO EMAPAT-EP

EMPRESA PUBLICA MUNICIPAL DE AGUA POTABLE Y ALCANTARILLADO
EMAPAT-EP
DEPARTAMENTO TÉCNICO
La Troncal - Cañar

POA - 2024

UNIDAD:		**DIRECCIÒN TECNICA**
ODS		**6.- Agua Limpia y Saneamiento**
ARTICULACIÓN PLAN NACIONAL DE DESARROLLO (Plan Creando Oportunidades 2021-2025)	**EJE #:**	TRANSICIÓN ECOLÓGICA
	OBJETIVO #:	13.- Promover la Gestión integral de recursos hídricos
	META	13.3 Impulsar la provisión del servicio de agua potable para conusmo humano y saneamiento en igualdad de oprtunidades
	POLITICA	G7.- Fortalecer los mecanismos de administración y uso sostenible del agua entre sus diferentes usos, mediante estrategias que reduzcan la degradación del patrimonio hídrico.
ARTICULACIÓN PDOT	**OBJETIVO PDOT :**	Mejorar el suministro de agua potable y amplia cobertura del alcantarillado
	MODELO DE GESTIÓN	Delegación a otros niveles de gobierno
	PROGRAMA / PROYECTO PDOT - PLAN DE TRABAJO ALCALDE	Reestructuración y Mejoramiento de la planificación en inversión como prioridad para la inversión pública de todos los sistemas de prestación de servicios públicos (Agua potable, alcantarillado, recolección de desechos)
OBJETIVO OPERATIVO:		Realizar el mantenimiento preventivo y correctivo de los vehiculos de EMAPAT-EP.
INDICADOR:		Mantenimientos y adquisiciones realizados
FORMULA INDICADOR:		#mantenimientos y adquisiciones requeridos/ #mantenimientos y adquisiciones realizados y recibos de combustible
META:		Alcanzar el 100% de lo solicitado
PROYECTO / ACTIVIDAD:		**MAQUINARIA Y EQUIPOS-MANTENIMIENTOS/ADQUISICIONES**
MEDIO DE VERIFICACIÓN:		Informe de mantenimiento
CRONOGRAMA VALORADO DE EJECUCIÓN PRESUPUESTARIA 2024	**ENE-FEB**	33%
	MAR-ABR	
	MAY-JUN	33%
	JUL-AGO	
	SEP-OCT	33%
	NOV-DIC	
RESPONSABLES		DIRECCIÓN TECNICA
PRESUPUESTO		**$9.100,00**
N°PARTIDA		7.3.04.04 Maquinarias y equipos $3,000.00 8.4.01.04 Maquinarias y equipos de larga duración $4,800.00 7.3.14.06 Herramientas y equipos menores 6.3.14.03 Herramientas y equipos menores $1,300.00
ESTADO DE EJECUCIÓN:		POR EJECUTAR

EMPRESA PÚBLICA MUNICIPAL DE AGUA POTABLE Y ALCANTARILLADO
EMAPAT-EP
DEPARTAMENTO TÉCNICO
La Troncal - Cañar

PARTIDA: MAQUINARIA Y EQUIPOS MENORES MANTENIMIENTO / ADQUICISION
OBRA: MAQUINARIA Y EQUIPOS MENORES PARA DEPARTAMENTO TECNICO
UBICACIÓN: LA TRONCAL
MODALIDAD: ADMINISTRACION DIRECTA
FECHA: AÑO 2024

PRESUPUESTO REFERENCIAL

ITEM	DESCRIPCION	UNIDAD	CANTIDAD	PRECIO UNITARIO	PRECIO TOTAL	PARTIDA
1	Mantenimiento y reaparacion - Equipos menores (mano de obra electrico / mecanico)	Global		—	$ 1.500,00	7.3.04.04
2	Mantenimiento y reparacion - Equipos menores (repuestos, accesorios, y otros)	Global		—	$ 1.500,00	
3	Bomba de succion de 3" ma s accesorios completa buena calidad (acoples, cheque, mangueras, etc) (Adquisición)	U.	2,00	$ 900,00	$ 1.800,00	8.4.01.04
4	Vibro apisonador - tipo sapito a gasolina (Adquisición)	U.	1,00	$ 3.000,00	$ 3.000,00	
5	Herramientas y equipos menores (Adquisición)	Global	—	—	$ 1.300,00	7.3.14.06 6.3.14.06
				SUMA TOTAL	$ 9.100,00	
				I.V.A. 12%	$ 1.092,00	
				TOTAL	$ 10.192,00	

CANTIDAD EN LETRAS: NUEVE MIL CIEN CON 00/100 DOLARES AMERICANOS

Atentamente

Ing. Juan Carlos Giler
DIRECTOR TECNICO EMAPAT-EP

EMPRESA PUBLICA MUNICIPAL DE AGUA POTABLE Y ALCANTARILLADO
EMAPAT-EP
DEPARTAMENTO TÉCNICO
La Troncal - Cañar

ALCALDÍA CIUDADANA

EMAPAT-EP

RUC: 0360027350001

EMAPAT - EP LA TRONCAL

DIRECCIÓN TÉCNICA

POA - 2024

UNIDAD:		**DIRECCIÒN TECNICA**
ODS		**6.- Agua Limpia y Saneamiento**
ARTICULACIÓN PLAN NACIONAL DE DESARROLLO (Plan Creando Oportunidades 2021-2025)	**EJE #:**	TRANSICIÓN ECOLÓGICA
	OBJETIVO #:	13.- Promover la Gestión integral de recursos hídricos
	META	13.3 Impulsar la provisión del servicio de agua potable para conusmo humano y saneamiento en igualdad de oprtunidades
	POLITICA	G7.- Fortalecer los mecanismos de administración y uso sostenible del agua entre sus diferentes usos, mediante estrategias que reduzcan la degradación del patrimonio hídrico.
ARTICULACIÓN PDOT	**OBJETIVO PDOT :**	Mejorar el suministro de agua potable y amplia cobertura del alcantarillado
	MODELO DE GESTIÓN	Delegación a otros niveles de gobierno
	PROGRAMA / PROYECTO PDOT - PLAN DE TRABAJO ALCALDE	Reestructuración y Mejoramiento de la planificación en inversión como prioridad para la inversión pública de todos los sistemas de prestación de servicios públicos (Agua potable, alcantarillado, recolección de desechos)
OBJETIVO OPERATIVO:		Con un equipo en buen estado se puedo realizar los trabajos con mayor eficiencia.
INDICADOR:		Mantenimientos y adquisiciones realizados
FORMULA INDICADOR:		#mantenimientos y adquisiciones requeridos/ #mantenimientos y adquisiciones realizados y recibos de combustible
META:		Alcanzar el 100% de lo solicitado
PROYECTO / ACTIVIDAD:		**OBRAS DE MITIGACION FENOMENO DEL NIÑO**
MEDIO DE VERIFICACIÓN:		Informe de mantenimiento
CRONOGRAMA VALORADO DE EJECUCIÓN PRESUPUESTARIA 2024	**ENE-FEB**	33%
	MAR-ABR	33%
	MAY-JUN	33%
	JUL-AGO	
	SEP-OCT	
	NOV-DIC	
RESPONSABLES		DIRECCIÒN TECNICA
PRESUPUESTO		**$10.000,00**
N°PARTIDA		7.3.08.11.12 Proyecto etapa invernal $10,000.00
ESTADO DE EJECUCIÓN:		POR EJECUTAR

EMPRESA PÚBLICA MUNICIPAL DE AGUA POTABLE ... DEPARTAMENTO TECNICO ... La Troncal - Cañar

PARTIDA: PROYECTO ETAPA INVERNAL
OBRA: OBRAS DE MITIGACION FENOMENO DEL NIÑO
UBICACIÓN: LA TRONCAL
MODALIDAD: ADMINISTRACION DIRECTA
FECHA: AÑO 2024

PRESUPUESTO REFERENCIAL

ITEM	DESCRIPCION	UNIDAD	CANTIDAD	PRECIO UNITARIO	PRECIO TOTAL	PARTIDA
1	Obras de mitigacion fenomeno del niño	Global		—	$ 10.000,00	7.3.08.04.11.12
				SUMA TOTAL	$ 10.000,00	
				I.V.A. 12%	$ 1.200,00	
				TOTAL	$ 11.200,00	

CANTIDAD EN LETRAS: DIEZ MIL CON 00/100 DOLARES AMERICANOS

Atentamente

Ing. Juan Carlos Giler
DIRECTOR TECNICO EMAPAT-EP

EMPRESA PUBLICA MUNICIPAL DE AGUA POTABLE
EMAPAT-EP
DEPARTAMENTO TÉCNICO
La Troncal - Cañar

MEMORANDUM Nº JP-124 -2023- EMAPAT "EP".

Para: Ing. CPA, Bolivar Carrillo, Mgs. CONTADOR GENERAL de **EMAPAT "EP".**
De: Ing. Qco. Efrain Paucar Salazar, JEFE DE PLANTA
Asunto: Presupusto Referncial y POA periodo 2024.
Fecha: 30 de agosto del 2023.

De mis consideraciones.
En atencion a Memorándum N° 123 CONT.GRAL - 2023, hago llegar a usted POA Y PRESUPUSTO REFERENCIAL, del requerimiento para la Planta de Agua Potable Copalillos periodo 2024

Partiular que comunico a usted para los fines pertinentes.
Atentamente

Ing. Qco. Efraín Paucar Salazar
JEFE DE PLANTA EMAPAT "EP"

Copia: DIRECCION TECNICA

EMAPAT-EP
DEPARTAMENTO TECNICO
RECIBIDO
Fecha: 30/08/23 Hora: 11:03
Por:

UNIDAD:		**DIRECCIÓN TECNICA POA 2024**
ARTICULACIÓN PLAN NACIONAL DE DESARROLLO (TODA UNA VIDA)	**EJE #:**	3. Mas sociedad, mejor Estado.
	OBJETIVO #:	7. Incentivar una sociedad participativa, con un Estado cercano al servicio de la ciudadania.
ARTICULACIÓN PDyOT	**COMPONENTE:**	**POLITICO INSTITUCIONAL Y PARTICIPACION CIUDADANA**
	OBJETIVO PDyOT :	Implementar el Plan de Desarrollo y Ordenamiento Territorial del Cantón La Troncal.
	PROGRAMA / PROYECTO PDyOT - PLAN DE TRABAJO ALCALDE	Fortalecimiento e Implementación del Plan Estrategico Institucional
OBJETIVO OPERATIVO:		Fortalecer la capacidad operativa de la planta de trtamiento de agua potable Copalillos de la EMAPAT
INDICADOR:		# de insumos quimicos operativo y produccion de la planta copalillos
FORMULA INDICADOR:		Sumatoria de insumos quimios operativo y suma de produccion de agua potable distribuida en la ciudad de
META:		1, Satisfacer demanda de agua potable en la ciudad.
PROYECTO / ACTIVIDAD:		**ADQUSICION DE SULFATO DE ALUMINIO TIPO A FINO PARA LA PLANTA DE AGUA POTABLE COPALILLOS DE EMAPAT EP LA TRONCAL**
MEDIO DE VERIFICACIÓN:		Inforrme de funcionalidad del producto, disponibilidad y produccion de agua potable.
CRONOGRAMA VALORADO DE EJECUCIÓN PRESUPUESTARIA 2021	**ENE-FEB**	60%
	MAR-ABR	20%
	MAY-JUN	20%
	JUL-AGO	
	SEP-OCT	
	NOV-DIC	
RESPONSABLES		JEFE DE PLANTA DE AGUA POTABLE COPALILLOS
PRESUPUESTO		1720.00
N°PARTIDA		6.3.10.05.01
ESTADO DE EJECUCIÓN:		PLANIFICADO

EMPRESA PUBLICA MUNICIPAL DE AGUA POTABLE Y ALCANTARILLADO
EMAPAT - EP
La Troncal - Cañar

EMPRESA PUBLICA MUNICIPAL DE AGUA
EMAPAT-EP
DEPARTAMENTO TÉCNICO

UNIDAD:		**DIRECCIÓN TECNICA POA 2024**
ARTICULACIÓN PLAN NACIONAL DE DESARROLLO (TODA UNA VIDA)	**EJE #:**	3. Mas sociedad, mejor Estado.
	OBJETIVO #:	7. Incentivar una sociedad participativa, con un Estado cercano al servicio de la ciudadania.
ARTICULACIÓN PDyOT	**COMPONENTE:**	**POLITICO INSTITUCIONAL Y PARTICIPACION CIUDADANA**
	OBJETIVO PDyOT :	Implementár el Plan de Desarrollo y Ordenamiento Territorial del Cantón La Troncal.
	PROGRAMA / PROYECTO PDyOT - PLAN DE TRABAJO ALCALDE	Fortalecimiento e Implementación del Plan Estrategico Institucional
OBJETIVO OPERATIVO:		Fortalecer la capacidad operativa de la planta de trtamiento de agua potable Copalillos de la EMAPAT
INDICADOR:		# de insumos quimicos operativo y produccion de la planta copalillos
FORMULA INDICADOR:		Sumatoria de insumos quimios operativo y suma de produccion de agua potable distribuida en la ciudad de
META:		1, Satisfacer demanda de agua potable en la ciudad.
PROYECTO / ACTIVIDAD:		**ADQUSICION DE HIPOCLORITO DE CALCIO AL 68 % PARA LA PLANTA DE AGUA POTABLE COPALILLOS DE EMAPAT EP LA TRONCAL**
MEDIO DE VERIFICACIÓN:		Informme de funcionalidad del producto, disponibilidad y produccion de agua potable.
CRONOGRAMA VALORADO DE EJECUCIÓN PRESUPUESTARIA 2021	**ENE-FEB**	20%
	MAR-ABR	20%
	MAY-JUN	20%
	JUL-AGO	20%
	SEP-OCT	20%
	NOV-DIC	
RESPONSABLES		JEFE DE PLANTA DE AGUA POTABLE COPALILLOS
PRESUPUESTO		1890,00
N°PARTIDA		6.3.10.05.02
ESTADO DE EJECUCIÓN:		PLANIFICADO

EMPRESA PÚBLICA MUNICIPAL DE AGUA POTABLE Y ALCANTARILLADO
EMAPAT - EP
La Troncal - Cañar

EMPRESA PÚBLICA MUNICIPAL DE AGUA POTABLE
EMAPAT-EP
DEPARTAMENTO TÉCNICO
La Troncal - Cañar

UNIDAD:		**DIRECCIÓN TECNICA POA 2024**
ARTICULACIÓN PLAN NACIONAL DE DESARROLLO (TODA UNA VIDA)	**EJE #:**	3. Mas sociedad, mejor Estado.
	OBJETIVO #:	7. Incentivar una sociedad participativa, con un Estado cercano al servicio de la ciudadania.
ARTICULACIÓN PDyOT	**COMPONENTE:**	**POLITICO INSTITUCIONAL Y PARTICIPACION CIUDADANA**
	OBJETIVO PDyOT :	Implementar el Plan de Desarrollo y Ordenamiento Territorial del Cantón La Troncal.
	PROGRAMA / PROYECTO PDyOT - PLAN DE TRABAJO ALCALDE	Fortalecimiento e Implementación del Plan Estrategico Institucional
OBJETIVO OPERATIVO:		Fortalecer la capacidad operativa de la planta de trtamiento de agua potable Copalillos de la EMAPAT
INDICADOR:		# de insumos quimicos operativo y produccion de la planta copalillos
FORMULA INDICADOR:		Sumatoria de insumos quimios operativo y suma de produccion de agua potable distribuida en la ciudad de
META:		1, Satisfacer demanda de agua potable en la ciudad.
PROYECTO / ACTIVIDAD:		**ADQUSICION DE CLORO GAS PARA LA PLANTA DE AGUA POTABLE COPALILLOS DE EMAPAT EP LA TRONCAL**
MEDIO DE VERIFICACIÓN:		Inforrme de funcionalidad del producto, disponibilidad y produccion de agua potable.
CRONOGRAMA VALORADO DE EJECUCIÓN PRESUPUESTARIA 2021	**ENE-FEB**	20%
	MAR-ABR	20%
	MAY-JUN	20%
	JUL-AGO	20%
	SEP-OCT	20%
	NOV-DIC	
RESPONSABLES		JEFE DE PLANTA DE AGUA POTABLE COPALILLOS
PRESUPUESTO		12104,44
N°PARTIDA		6.3.10.05.03
ESTADO DE EJECUCIÓN:		PLANIFICADO

EMPRESA PUBLICA MUNICIPAL DE AGUA POTABLE Y ALCANTARILLADO
PLANTA DE TRATAMIENTO
EMAPAT-EP
DEPARTAMENTO TÉCNICO
La Troncal - Cañar

UNIDAD:		**DIRECCIÓN TECNICA POA 2024**
ARTICULACIÓN PLAN NACIONAL DE DESARROLLO (TODA UNA VIDA)	**EJE #:**	3. Mas sociedad, mejor Estado.
	OBJETIVO #:	7. Incentivar una sociedad participativa, con un Estado cercano al servicio de la ciudadania.
ARTICULACIÓN PDyOT	**COMPONENTE:**	**POLITICO INSTITUCIONAL Y PARTICIPACION CIUDADANA**
	OBJETIVO PDyOT :	Implementar el Plan de Desarrollo y Ordenamiento Territorial del Cantón La Troncal.
	PROGRAMA / PROYECTO PDyOT - PLAN DE TRABAJO ALCALDE	Fortalecimiento e Implementación del Plan Estrategico Institucional
OBJETIVO OPERATIVO:		Fortalecer la capacidad operativa de la planta de trtamiento de agua potable de Manuel J Calle, Cantón
INDICADOR:		# de insumos quimicos operativo y produccion de la planta de agua potable Manuel J Calle
FORMULA INDICADOR:		Sumatoria de insumos quimios operativo y suma de produccion de agua potable distribuida en la Parroquia Manuel J Calle
META:		1, Satisfacer demanda de agua potable en la Prroquia Manuel J Calle.
PROYECTO / ACTIVIDAD:		**ADQUSICION DE HIPOCLORITO DE CALCIO AL 68 % PARA LA PLANTA DE AGUA POTABLE DE MANUEL J CALLE LA TRONCAL**
MEDIO DE VERIFICACIÓN:		Informme de funcionalidad del producto, disponibilidad y produccion de agua potable.
CRONOGRAMA VALORADO DE EJECUCIÓN PRESUPUESTARIA 2021	**ENE-FEB**	20%
	MAR-ABR	20%
	MAY-JUN	20%
	JUL-AGO	20%
	SEP-OCT	20%
	NOV-DIC	
RESPONSABLES		JEFE DE PLANTA DE AGUA POTABLE COPALILLOS
PRESUPUESTO		570,60
N°PARTIDA		6.3.10.05.06
ESTADO DE EJECUCIÓN:		PLANIFICADO

EMPRESA PUBLICA MUNICIPAL DE AGUA POTABLE Y ALCANTARILLADO
EMAPAT - EP
PLANTA DE AGUA POTABLE
La Troncal - Cañar

EMPRESA PUBLICA MUNICIPAL DE AGUA POTABLE
EMAPAT-EP
DEPARTAMENTO TÉCNICO
La Troncal - Cañar

UNIDAD:		**DIRECCIÓN TECNICA POA 2024**
ARTICULACIÓN PLAN NACIONAL DE DESARROLLO (TODA UNA VIDA)	**EJE #:**	3. Mas sociedad, mejor Estado.
	OBJETIVO #:	7. Incentivar una sociedad participativa, con un Estado cercano al servicio de la ciudadania.
ARTICULACIÓN PDyOT	**COMPONENTE:**	**POLITICO INSTITUCIONAL Y PARTICIPACION CIUDADANA**
	OBJETIVO PDyOT :	Implementar el Plan de Desarrollo y Ordenamiento Territorial del Cantón La Troncal.
	PROGRAMA / PROYECTO PDyOT - PLAN DE TRABAJO ALCALDE	Fortalecimiento e Implementación del Plan Estrategico Institucional
OBJETIVO OPERATIVO:		Fortalecer la capacidad operativa de la planta de trtamiento de Aguas Residuales de la EMAPAT EP de
INDICADOR:		# de insumos quimicos operativo y produccion de la Planta de Aguas Residuales
FORMULA INDICADOR:		Sumatoria de insumos quimios operativo y suma de produccion de agua depurada descargada en El Estero Gramalote de La Troncal
META:		1, Satisfacer tratamiento de aguas residuales para evitar contaminación ambiental.
PROYECTO / ACTIVIDAD:		**ADQUSICION DE HIPOCLORITO DE CALCIO AL 68 % PARA LA PLANTA DE TRATAMIENTO DE AGUAS RESIDUALES DE EMAPAT EP LA TRONCAL**
MEDIO DE VERIFICACIÓN:		Informme de funcionalidad del producto, disponibilidad y produccion de agua potable.
CRONOGRAMA VALORADO DE EJECUCIÓN PRESUPUESTARIA 2021	**ENE-FEB**	20%
	MAR-ABR	20%
	MAY-JUN	20%
	JUL-AGO	20%
	SEP-OCT	20%
	NOV-DIC	
RESPONSABLES		JEFE DE PLANTA DE AGUA POTABLE COPALILLOS
PRESUPUESTO		2295,00
N°PARTIDA		6.3.10.05.07
ESTADO DE EJECUCIÓN:		PLANIFICADO

EMPRESA PUBLICA MUNICIPAL DE AGUA POTABLE Y ALCANTARILLADO
EMAPAT - EP
PLANTA DE TRATAMIENTO
La Troncal - Cañar

EMPRESA PUBLICA MUNICIPAL DE AGUA POTABLE
EMAPAT-EP
DEPARTAMENTO TÉCNICO
La Troncal - Cañar

PARTIDA: 6.3.10.05.01 - 6.3.10.05.02 - 6.3.10.05.03 - 6.3.10.05.04 - 6.3.10.05.06 - 6.3.10.05.07
DESCRINCION: ADQUISICION DE INSUMOS QUIMICO PARA POTABLIZACION DE AGUA **6.3.10.05**
UBICACIÓN: LA TRONCAL
MODALIDAD: ADMINISTRACION DIRECTA
FECHA: AÑO 2024

PRESUPUESTO REFERENCIAL

ITEM	DESCRIPCION	UNIDAD	CANTIDAD	PRECIO UNITARIO	PRECIO TOTAL
1	Sulfato de aluminio	Kg	2000	0,86	1.720,00
2	Hipoclorito de calcio	Kg	630	3,00	1.890,00
3	Cloro gas	Kg	3604	3,36	12.109,44
4	Policloruro de aluminio	Kg	28000	0,90	25.200,00
5	hipoclorito de calcio, Planta de Manuel J Calle	Kg	405	3,00	1.215,00
6	hipoclorito de calcio, Planta de aguas residuales	Kg	765	3,00	2.295,00
				SUMA TOTAL	$ 44.429,44

SUMA $	44.429,440
12% IVA	5.331,533
SUMA TOTAL	49.760,973

CANTIDAD EN LETRAS:

NOTA: Cuarenta y nueve mil setecientos sesenta dolares con 97/100 CTVS.

Atentamente

Ing. Qco Eferain Paucar Salazar
JEFE DE PLANTA COPALILLOS

EMAPAT - EP

PARTIDA: 6.3.10.05.01 - 6.3.10.05.02 - 6.3.10.05.03 - 6.3.10.05.04 - 6.3.10.05.06 - 6.3.10.05.07
DESCRINCION: ADQUISICION DE INSUMOS QUIMICO PARA POTABLIZACION DE AGUA **6.3.10.05**
UBICACIÓN: LA TRONCAL
MODALIDAD: ADMINISTRACION DIRECTA
FECHA: AÑO 2024

PRESUPUESTO REFERENCIAL

ITEM	DESCRIPCION	UNIDAD	CANTIDAD	PRECIO UNITARIO	PRECIO TOTAL
1	Sulfato de aluminio	Kg	2000	0,86	1.720,00
2	Hipoclorito de calcio	Kg	630	3,00	1.890,00
3	Cloro gas	Kg	3604	3,36	12.109,44
4	Policloruro de aluminio	Kg	28000	0,90	25.200,00
5	hipoclorito de calcio, Planta de Manuel J Calle	Kg	405	3,00	1.215,00
6	hipoclorito de calcio, Planta de aguas residuales	Kg	765	3,00	2.295,00
				SUMA TOTAL	$ 44.429,44

SUMA $	44.429,440
12% IVA	5.331,533
SUMA TOTAL	49.760,973

CANTIDAD EN LETRAS:

NOTA: Cuarenta y nueve mil setecientos sesenta dolares con 97/100 CTVS.

Atentamente

Ing. Qco Eferain Paucar Salazar
JEFE DE PLANTA COPALILLOS

EMAPAT - EP

UNIDAD:		**DIRECCIÓN TECNICA POA 2024**
ARTICULACIÓN PLAN NACIONAL DE DESARROLLO (TODA UNA VIDA)	**EJE #:**	3. Mas sociedad, mejor Estado.
	OBJETIVO #:	7. Incentivar una sociedad participativa, con un Estado cercano al servicio de la ciudadania.
ARTICULACIÓN PDyOT	**COMPONENTE:**	**POLITICO INSTITUCIONAL Y PARTICIPACION CIUDADÀNA**
	OBJETIVO PDyOT :	Implementar el Plan de Desarrollo y Ordenamiento Territorial del Cantón La Troncal.
	PROGRAMA / PROYECTO PDyOT - PLAN DE TRABAJO ALCALDE	Fortalecimiento e Implementación del Plan Estrategico Institucional
OBJETIVO OPERATIVO:		Fortalecer la capacidad operativa de de laboratorio de la planta de trtamiento de agua potable Copalillos de
INDICADOR:		# De reactivos quimicos operativo y produccion de la planta copalillos
FORMULA INDICADOR:		Sumatoria de reactivos quimios operativo y suma de produccion de agua potable distribuida en la ciudad de
META:		1, Control calidad de agua potable para la ciudad.
PROYECTO / ACTIVIDAD:		**ADQUISICION DE REACTIVOS Y MATERIALES DE VIDRIO PARA ANALISIS DE AGUA EN EL LABORATORIO DE LA PLANTA COPALILLOS**
MEDIO DE VERIFICACIÓN:		Inforrme de funcionalidad del producto, disponibilidad y control de calidad de agua potable.
CRONOGRAMA VALORADO DE EJECUCIÓN PRESUPUESTARIA 2021	**ENE-FEB**	100%
	MAR-ABR	
	MAY-JUN	
	JUL-AGO	
	SEP-OCT	
	NOV-DIC	
RESPONSABLES		JEFE DE PLANTA DE AGUA POTABLE COPALILLOS
PRESUPUESTO		600,00
N°PARTIDA		6.3.10.06.01
ESTADO DE EJECUCIÓN:		PLANIFICADO

EMPRESA PÚBLICA MUNICIPAL DE AGUA POTABLE Y ALCANTARILLADO
EMAPAT - EP
TRATAMIENTO
La Troncal - Cañar

EMPRESA PÚBLICA MUNICIPAL DE AGUA POTABLE Y ALCANTARILLADO
EMAPAT-EP
DEPARTAMENTO TÉCNICO
La Troncal - Cañar

PARTIDA: 6.3.10.06.01

DESCRIPCION: INDUSTRIALES (MATERIALES Y REACTIVOS)

UBICACIÓN: LA TRONCAL

MODALIDAD: ADMINISTRACION DIRECTA

FECHA: AÑO 2024

PRESUPUESTO REFERENCIAL

ITEM	DESCRIPCION	UNIDAD	CANTIDAD	PRECIO UNITARIO	PRECIO TOTAL
1	Compra de reactivos, para analisis basico (Ph, Coro residual, dureza,turbiedad y microbiologia)	U.	1,00	$ 600,00	$ 600,00
				SUMA TOTAL	$ 600,00

SUMA $	600,00
12% IVA	72,00
SUMA TOTAL	672,00

CANTIDAD EN LETRAS: SEICIENTO SETENTA Y DOS DOLARES CON 00/100 CTVS.

NOTA:

Atentamente,

Ing. Gcia. Efrain Paucar Salazar
JEFE DE PLANTA COPALILLOS

EMPRESA PÚBLICA MUNICIPAL DE AGUA POTABLE Y ALCANTARILLADO
EMAPAT - EP

UNIDAD:		**DIRECCIÓN TECNICA POA 2024**
ARTICULACIÓN PLAN NACIONAL DE DESARROLLO (TODA UNA VIDA)	**EJE #:**	3. Mas sociedad, mejor Estado.
	OBJETIVO #:	7. Incentivar una sociedad participativa, con un Estado cercano al servicio de la ciudadania.
ARTICULACIÓN PDyOT	**COMPONENTE:**	**POLITICO INSTITUCIONAL Y PARTICIPACION CIUDADAÑA**
	OBJETIVO PDyOT :	Implementar el Plan de Desarrollo y Ordenamiento Territorial del Cantón La Troncal.
	PROGRAMA / PROYECTO PDyOT - PLAN DE TRABAJO ALCALDE	Fortalecimiento e Implementación del Plan Estrategico Institucional
OBJETIVO OPERATIVO:		Fortalecer la capacidad operativa de oficina de la planta de trtamiento de agua potable Copalillos de la
INDICADOR:		# De informes y memorandums de la planta copalillos
FORMULA INDICADOR:		Sumatoria de controles e informes para la produccion de agua potable distribuida en la ciudad.
META:		1, Informes y contro de prodcción de la calidad de agua potable.
PROYECTO / ACTIVIDAD:		**ADQUSICION DE MUEBLES DE OFICINA PARA LA PLANTA DE AGUA POTABLE COPALILLOS DE EMAPAT EP LA TRONCAL**
MEDIO DE VERIFICACIÓN:		Inforrme de disponibilidad y control informes de la Planta Copalillos.
CRONOGRAMA **VALORADO DE EJECUCIÓN PRESUPUESTARIA 2021**	**ENE-FEB**	100%
	MAR-ABR	
	MAY-JUN	
	JUL-AGO	100%
	SEP-OCT	
	NOV-DIC	
RESPONSABLES		JEFE DE PLANTA DE AGUA POTABLE COPALILLOS
PRESUPUESTO		150,00
N°PARTIDA		8.4.01.03
ESTADO DE EJECUCIÓN:		PLANIFICADO

EMPRESA PUBLICA MUNICIPAL DE AGUA POTABLE Y ALCANTARILLADO
EMAPAT - EP
La Troncal - Cañar

EMPRESA PUBLICA MUNICIPAL DE AGUA POTABLE
EMAPAT-EP
DEPARTAMENTO TECNICO
La Troncal - Cañar

PARTIDA: 8.4.01-03
DESCRIPCION: MOBILIARIOS
UBICACIÓN: LA TRONCAL
MODALIDAD: ADMINISTRACION DIRECTA
FECHA: AÑO 2024

PRESUPUESTO REFERENCIAL

ITEM	DESCRIPCION	UNIDAD	CANTIDAD	PRECIO UNITARIO	PRECIO TOTAL
1	SILLON	U.	1,00	$ 150,00	$ 150,00
				SUMA TOTAL	$ 150,00

SUMA $	150,00
12% IVA	18,00
SUMA TOTAL	168,00

CANTIDAD EN LETRAS:

NOTA: Ciento sesenta y ocho dolares con 00/100 CTVS

Atentamente

Ing. Qco. Efrain Paucar Salazar
JEFE DE PLANTA COPALILLOS

EMPRESA PÚBLICA MUNICIPAL DE AGUA POTABLE Y ALCANTARILLADO
EMAPAT - EP
PLANTA DE TRATAMIENTO
LA TRONCAL

UNIDAD:		**DIRECCIÓN TECNICA POA 2024**
ARTICULACIÓN PLAN NACIONAL DE DESARROLLO (TODA UNA VIDA)	**EJE #:**	3. Mas sociedad, mejor Estado.
	OBJETIVO #:	7. Incentivar una sociedad participativa, con un Estado cercano al servicio de la ciudadania.
ARTICULACIÓN PDyOT	**COMPONENTE:**	**POLITICO INSTITUCIONAL Y PARTICIPACION CIUDADANA**
	OBJETIVO PDyOT :	Implementar el Plan de Desarrollo y Ordenamiento Territorial del Cantón La Troncal.
	PROGRAMA / PROYECTO PDyOT - PLAN DE TRABAJO ALCALDE	Fortalecimiento e Implementación del Plan Estrategico Institucional
OBJETIVO OPERATIVO:		Fortalecer la capacidad operativa de oficina de la planta de trtamiento de agua potable Copalillos de la
INDICADOR:		# De informes y memorandums de la planta copalillos
FORMULA INDICADOR:		Sumatoria de controles e informes paradas por falta de equipos de control y trabajo
META:		1, Informes y contro de prodcción de la calidad de agua potable.
PROYECTO / ACTIVIDAD:		**MANTENIMIENTO DE EQUIPOS DE LABORATORIO Y PLANTA COPALILLOS**
MEDIO DE VERIFICACIÓN:		Inforrme de disponibilidad y control informes de la Planta Copalillos.
CRONOGRAMA VALORADO DE EJECUCIÓN PRESUPUESTARIA 2021	**ENE-FEB**	50%
	MAR-ABR	
	MAY-JUN	50%
	JUL-AGO	
	SEP-OCT	
	NOV-DIC	
RESPONSABLES		JEFE DE PLANTA DE AGUA POTABLE COPALILLOS
PRESUPUESTO		1456,00
N°PARTIDA		7.3.04.04
ESTADO DE EJECUCIÓN:		PLANIFICADO

EMPRESA PÚBLICA MUNICIPAL DE AGUA POTABLE Y ALCANTARILLADO PLANTA DE TRATAMIENTO La Troncal - Cañar

EMPRESA PÚBLICA MUNICIPAL DE EMAPAT-EP DEPARTAMENTO TÉCNICO La Troncal - Cañar

PARTIDA: 7.3.04.04

DESCRIPCION: MAQUINARIAS Y EQUIPOS (INSTALACION, MANTENIMIENTO Y REPARACION)

UBICACIÓN: LA TRONCAL

MODALIDAD: ADMINISTRACION DIRECTA

FECHA: AÑO 2024

PRESUPUESTO REFERENCIAL

ITEM	DESCRIPCION	UNIDAD	CANTIDAD	PRECIO UNITARIO	PRECIO TOTAL
1	Mantenimiento preventivo de equipos de laboratorio y planta	U.	1,00	$ 400,00	$ 400,00
2	Mantenimiento preventivo para cilindros de cloro gas	U.	2,00	$ 400,00	$ 800,00
3	Mantenuminento de bombas se succion	U.	2,00	$ 50,00	$ 100,00
				SUMA TOTAL	$ 1.300,00

SUMA $	1.300,00
12% IVA	156,00
SUMA TOTAL	1.456,00

CANTIDAD EN LETRAS: MIL CUATROCIENTOS CINCUENTA Y SEIS DOLARES CON 00/100 CTVS.

NOTA:

Atentamente

Ing. Juan Carlos Giler
DIRECTOR TECNICO EMAPAT-EP

EMPRESA PÚBLICA MUNICIPAL DE AGUA POTABLE Y ALCANTARILLADO EMAPAT - EP La Troncal - Cañar

UNIDAD:		DIRECCIÓN TECNICA POA 2023
ARTICULACIÓN PLAN NACIONAL DE DESARROLLO (TODA UNA VIDA)	EJE #:	3. Mas sociedad, mejor Estado.
	OBJETIVO #:	7. Incentivar una sociedad participativa, con un Estado cercano al servicio de la ciudadania.
ARTICULACIÓN PDyOT	COMPONENTE:	POLITICO INSTITUCIONAL Y PARTICIPACION CIUDADANA
	OBJETIVO PDyOT :	Implementar el Plan de Desarrollo y Ordenamiento Territorial del Cantón La Troncal.
	PROGRAMA / PROYECTO PDyOT - PLAN DE TRABAJO ALCALDE	Fortalecimiento e Implementación del Plan Estrategico Institucional
OBJETIVO OPERATIVO:		Fortalecer la capacidad operativa de la planta de trtamiento de agua potable Copalillos de la EMAPAT
INDICADOR:		# De informes y trabajo de la planta copalillos
FORMULA INDICADOR:		Sumatoria hora trabajadas y produccion de la planta copalillos.
META:		1, Reducir horas perdidas del la planta de agua potable Copalillos.
PROYECTO / ACTIVIDAD:		ADQUSICION DE MATERIALES DE MANTENIMIENTO PARA LA PLANTA DE AGUA POTABLE COPALILLOS.
MEDIO DE VERIFICACIÓN:		Inforrme de disponibilidad y control trabajo y tiempo perdido de la Planta Copalillos.
CRONOGRAMA VALORADO DE EJECUCIÓN PRESUPUESTARIA 2021	ENE-FEB	50%
	MAR-ABR	
	MAY-JUN	50%
	JUL-AGO	
	SEP-OCT	
	NOV-DIC	
RESPONSABLES		JEFE DE PLANTA DE AGUA POTABLE COPALILLOS
PRESUPUESTO		1088,50
N°PARTIDA		7.3.08.11.02
ESTADO DE EJECUCIÓN:		PLANIFICADO

EMPRESA PUBLICA MUNICIPAL DE AGUA POTABLE Y ALCANTARILLADO
EMAPAT - EP
La Troncal - Cañar

EMPRESA PUBLICA MUNICIPAL DE AGUA POTABLE Y ALCANTARILLADO
EMAPAT-EP
DEPARTAMENTO TÉCNICO
La Troncal - Cañar

PARTIDA: 7.3.08-11-02
DESCRIPCION: MATERIALES DE CONSTRUCCION, ELECTRICOS Y PLOMERIA
UBICACIÓN: LA TRONCAL
MODALIDAD: ADMINISTRACION DIRECTA
FECHA: AÑO 2024

PRESUPUESTO REFERENCIAL

ITEM	DESCRIPCION	UNIDAD	CANTIDAD	PRECIO UNITARIO	PRECIO TOTAL
1	Focos ahorradores de 40 watios	U.	12,00	$ 5,00	$ 60,00
2	linternas recargables	U.	4,00	$ 10,00	$ 40,00
3	Malla N° 5, según muestra	metros	12,00	$ 7,00	$ 84,00
4	cepillo de acero,	u	4,00	$ 2,00	$ 8,00
5	Valvulas de media vuelta de media pulgada	U.	6,00	$ 4,00	$ 24,00
6	candados de 3 pulgadas	U.	2,00	$ 12,00	$ 24,00
7	Pilas 3A	U.	3,00	$ 2,50	$ 7,50
8	Pilas 2A	U.	10,00	$ 2,50	$ 25,00
9	Mantenimieno de cilindro de cloro gas	U.	4,00	$ 204,00	$ 816,00
				SUMA TOTAL	$ 1.088,50

SUMA $	1.088,50
12% IVA	130,62
SUMA TOTAL	1.219,12

CANTIDAD EN LETRAS: MIL DOCIENTOS DIECINUEVE DOLARES CON 12/100 CTVS.

NOTA:

Atentamente

Ing. Qco. Efrain Paucar Salazar
JEFE DE PLANTA COPALILLOS

EMAPAT - EP

UNIDAD:		**DIRECCIÓN TECNICA POA 2024**
ARTICULACIÓN PLAN NACIONAL DE DESARROLLO (TODA UNA VIDA)	**EJE #:**	3. Mas sociedad, mejor Estado.
	OBJETIVO #:	7. Incentivar una sociedad participativa, con un Estado cercano al servicio de la ciudadania.
ARTICULACIÓN PDyOT	**COMPONENTE:**	**POLITICO INSTITUCIONAL Y PARTICIPACION CIUDADANA**
	OBJETIVO PDyOT :	Implementar el Plan de Desarrollo y Ordenamiento Territorial del Cantón La Troncal.
	PROGRAMA / PROYECTO PDyOT - PLAN DE TRABAJO ALCALDE	Fortalecimiento e Implementación del Plan Estrategico Institucional
OBJETIVO OPERATIVO:		Fortalecer la capacidad operativa de oficina de la planta de trtamiento de agua potable Copalillos de la
INDICADOR:		# De informes y memorandums de la planta copalillos
FORMULA INDICADOR:		Sumatoria de controles e informes para la produccion de agua potable distribuida en la ciudad.
META:		1, Informes y contro de prodcción de la calidad de agua potable.
PROYECTO / ACTIVIDAD:		**ADQUSICION DE SUMINISTROS DE OFICINA PARA LA PLANTA DE AGUA POTABLE COPALILLOS DE EMAPAT EP LA TRONCAL**
MEDIO DE VERIFICACIÓN:		Inforrme de disponibilidad y control informes de la Planta Copalillos.
CRONOGRAMA VALORADO DE EJECUCIÓN PRESUPUESTARIA 2021	**ENE-FEB**	50%
	MAR-ABR	
	MAY-JUN	
	JUL-AGO	50%
	SEP-OCT	
	NOV-DIC	
RESPONSABLES		JEFE DE PLANTA DE AGUA POTABLE COPALILLOS
PRESUPUESTO		207,40
N°PARTIDA		6.3.08.04
ESTADO DE EJECUCIÓN:		PLANIFICADO

EMPRESA PUBLICA MUNICIPAL DE AGUA POTABLE Y ALCANTARILLADO
EMAPAT - EP
La Troncal - Cañar

EMPRESA PUBLICA MUNICIPAL DE
EMAPAT-EP
DEPARTAMENTO TECNICO
La Troncal - Cañar

PARTIDA: 7.3.08.04

DESCRIPCION: MATERIALES DE OFICINA

UBICACIÓN: LA TRONCAL
MODALIDAD: ADMINISTRACION DIRECTA
FECHA: AÑO 2024

PRESUPUESTO REFERENCIAL

ITEM	DESCRIPCION	UNIDAD	CANTIDAD	PRECIO UNITARIO	PRECIO TOTAL
1	Resmas de papel Bond Tamalo A4-20 lb	U.	6,00	$ 4,50	$ 27,00
2	LAPICERO	u	8,00	$ 0,30	$ 2,40
3	Tinta para impresora EPSON L 4150	U	4,00	$ 7,00	$ 28,00
4	Tablero porta hoja tamaño oficio	u	6,00	$ 2,50	$ 15,00
5	telefono	u	1,00	$ 60,00	$ 60,00
6	cinta embalaje	u	4,00	$ 1,00	$ 4,00
7	marcador	u	2,00	$ 1,50	$ 3,00
8	Cuaderno academico a cuadr0 de 100 hojas	U.	8,00	$ 2,00	$ 16,00
9	Carpeta de cartulina manila con vincha incluida	U.	20,00	$ 0,25	$ 5,00
10	Folder lomo = 8 cm con vincha incluida	U.	6,00	$ 1,50	$ 9,00
11	Eferografico color azul	U.	24,00	$ 0,50	$ 12,00
12	Liquido Paper tipo lapiz	U.	4,00	$ 2,00	$ 8,00
13	Tablero porta hoja tamaño oficio	U.	6,00	$ 3,00	$ 18,00
				SUMA TOTAL	$ 207,40

SUMA $	207,40
12% IVA	24,89
SUMA TOTAL	232,29

CANTIDAD EN LETRAS: Docientos treinta y dos dolares con 29/100 CTVS

NOTA:

Atentamente

Ing. Qco. Efrain Paucar Salazar
JEFE DE PLANTA COPALILLOS

UNIDAD:		**DIRECCIÓN TECNICA POA 2024**
ARTICULACIÓN PLAN NACIONAL DE DESARROLLO (TODA UNA VIDA)	**EJE #:**	3. Mas sociedad, mejor Estado.
	OBJETIVO #:	7. Incentivar una sociedad participativa, con un Estado cercano al servicio de la ciudadania.
ARTICULACIÓN PDyOT	**COMPONENTE:**	**POLITICO INSTITUCIONAL Y PARTICIPACION CIUDADANA**
	OBJETIVO PDyOT :	Implementar el Plan de Desarrollo y Ordenamiento Territorial del Cantón La Troncal.
	PROGRAMA / PROYECTO PDyOT - PLAN DE TRABAJO ALCALDE	Fortalecimiento e Implementación del Plan Estrategico Institucional
OBJETIVO OPERATIVO:		Fortalecer la capacidad operativa de oficina de la planta de trtamiento de agua potable Copalillos de la
INDICADOR:		# De registros de aseo de la planta copalillos
FORMULA INDICADOR:		Sumatoria de controles e informes para la produccion de agua potable distribuida en la ciudad.
META:		1, Informes y contro de aseo durante la potabilizacion del agua.
PROYECTO / ACTIVIDAD:		**ADQUSICION DE SUMINISTROS DE ASEO PARA LA PLANTA DE AGUA POTABLE COPALILLOS**
MEDIO DE VERIFICACIÓN:		Inforrme de disponibilidad y control informes de la Planta Copalillos.
CRONOGRAMA VALORADO DE EJECUCIÓN PRESUPUESTARIA 2021	**ENE-FEB**	50%
	MAR-ABR	
	MAY-JUN	
	JUL-AGO	50%
	SEP-OCT	
	NOV-DIC	
RESPONSABLES		JEFE DE PLANTA DE AGUA POTABLE COPALILLOS
PRESUPUESTO		341,00
N°PARTIDA		7.3.08.05
ESTADO DE EJECUCIÓN:		PLANIFICADO

EMPRESA PUBLICA MUNICIPAL DE AGUA POTABLE
EMAPAT-EP
DEPARTAMENTO TECNICO

PARTIDA: 7.3.08.05

DESCRIPCION: MATERIALES DE ASEO

UBICACIÓN: LA TRONCAL
MODALIDAD: ADMINISTRACION DIRECTA
FECHA: AÑO 2024

PRESUPUESTO REFERENCIAL

ITEM	DESCRIPCION	UNIDAD	CANTIDAD	PRECIO UNITARIO	PRECIO TOTAL
1	Jabones de tocador	U.	12,00	$ 1,00	$ 12,00
2	arandelas de plomo, para cilindros de gas	u	50,00	$ 3,50	$ 175,00
3	valdes	u	4,00	$ 3,00	$ 12,00
4	Jarras de un litro	u	4,00	$ 2,00	$ 8,00
5	cedasos	u	6,00	$ 2,00	$ 12,00
6	rollos de papel higienico	U.	24,00	$ 1,00	$ 24,00
7	Escobas	U.	3,00	$ 4,00	$ 12,00
8	cepillos mango corto, cerda gruesa	U.	6,00	$ 4,00	$ 24,00
9	cepillos mango largo cerda fina	U.	3,00	$ 6,00	$ 18,00
10	cepillo mango largo cerda gruesa	U.	3,00	$ 6,00	$ 18,00
11	Dterjente deja limon	Kg	5,00	$ 4,00	$ 20,00
12	Toallas de mano	U.	2,00	$ 3,00	$ 6,00
				SUMA TOTAL	$ 341,00

SUMA $	341,00
12% IVA	40,92
SUMA TOTAL	381,92

CANTIDAD EN LETRAS: Trecientos ochenta y un dolares con 91/00 CTVS

NOTA: _____

Atentamente

Ing. Geo. Efrain Paucar Salazar
JEFE DE PLANTA COPALILLOS

POA - 2024

UNIDAD:		DIRECCIÓN TÉCNICA
ARTICULACIÓN PLAN NACIONAL DE DESARROLLO (TODA UNA VIDA)	EJE #:	3. Mas sociedad, mejor Estado.
	OBJETIVO #:	7. Incentivar una sociedad participativa, con un Estado cercano al servicio de la ciudadanía.
ARTICULACIÓN PDyOT	COMPONENTE:	POLÍTICO INSTITUCIONAL Y PARTICIPACIÓN CIUDADANA
	OBJETIVO PDyOT :	Implementar el Plan de Desarrollo y Ordenamiento Territorial del Cantón La Troncal.
	PROGRAMA / PROYECTO PDyOT - PLAN DE TRABAJO ALCALDE	Mejorar la calidad de vida de los habitantes del cantón promoviendo el desarrollo humano a través de la presentación de servicios públicos vulnerables generando condiciones para el ejercicio pleno de derechos con el fin de disminuir las inquietudes, territorial, intercultural, intergeneracional y de género.
OBJETIVO OPERATIVO:		Implementar equipos de laboratorio que permitan mejorar el monitoreo interno de calidad de agua, en funcion de la norma tecnica INEN1108-2020
INDICADOR:		Equipos adquiridos
FORMULA INDICADOR:		Numero de parametros de calidad de agua monitoreados
META:		100%
PROYECTO / ACTIVIDAD:		REPONTENCIACIÓN DE LABORATORIO DE PLANTA DE AGUA POTABLE COPALILLOS 2024
MEDIO DE VERIFICACIÓN:		Registro fotográfico, bitácoras de control, informe de analisis, actas de entrega recepcion
CRONOGRAMA VALORADO DE EJECUCIÓN PRESUPUESTARIA 2021	ENE-FEB	50%
	MAR-ABR	30%
	MAY-JUN	20%
	JUL-AGO	
	SEP-OCT	
	NOV-DIC	
RESPONSABLES		JEFE DE PLANTA
PRESUPUESTO		$19,689.00
N°PARTIDA		Equipos de Laboratorio ($17,050.00) 6.3.10.06.01 Industriales (Materiales y Reactivos) ($2,639.00)
ESTADO DE EJECUCIÓN:		EN EJECUCIÓN

EMPRESA PUBLICA MUNICIPAL DE AG... EMAPAT-EP DEPARTAMENTO TÉCNICO La Troncal - Cañar

ALCALDÍA CIUDADANA
ADMINISTRACIÓN 2023 - 2027

EMAPAT-EP
RUC: 0360027350001

EMAPAT - EP
LA TRONCAL

PRESUPUESTO REFERENCIAL 2024

EQUIPOS DE LABORATORIO

ITEM	DESCRIPCION	UNIDAD	CANTIDAD	PRECIO UNITARIO	PRECIO TOTAL
1	Espectrofotometro portatil DR1900	U.	1	6800.00	$ 6,800.00
2	Estufa de secado convección de aire natural	U.	1.00	2400.00	$ 2,400.00
3	Balanza analítica 220 x 0,0001 g con calibración interna	U.	1.00	2000.00	$ 2,000.00
4	Multiparámetro portátil de 1 canal HQ 2100	U.	1.00	2000.00	$ 2,000.00
5	Electrodo de pH para laboratorio, cable de 1 metro	U.	1.00	600.00	$ 600.00
6	Sensor de oxígeno disuelto (OD) óptico/luminiscente IntelliCAL, cable de 1 m	U.	1.00	1500.00	$ 1,500.00
7	Colorímetro de bolsillo DR 300, cloro, libre + total lr/hr con caja	U.	1.00	1000.00	$ 1,000.00
8	ORP GEL-FILLED PROBE, STD w/1m CABLE	U.	1.00	750.00	$ 750.00
				SUMA TOTAL	$ 17,050.00

MATERIALES DE LABORATORIO

ITEM	DESCRIPCION	UNIDAD	CANTIDAD	PRECIO UNITARIO	PRECIO TOTAL
1	AGITADOR DE VIDRIO 7X300MM	U.	10	1.00	$ 10.00
2	MORTERO DE PORCELANA CON PISTILO 155 MM	U.	2.00	15.00	$ 30.00
3	ESPATULA CUCHARA DE ACERO INOX 12.5	U.	2.00	3.00	$ 6.00
4	MECHERO DE ALCOHOL TAPA PLAST	U.	4.00	10.00	$ 40.00
5	TUBO DE ENSAYO TAPA ROSCA 16X150MM	U.	40.00	1.50	$ 60.00
6	GRADILLA PARA 60 TUBOS DE 16X150 MM	U.	5.00	7.00	$ 35.00
7	ALCOHOL ETILICO AL 98%	U.	5.00	10.00	$ 50.00
8	Pulverizador	U.	4.00	2.00	$ 8.00
9	EMBUDO DE FILTRACION 150MM	U.	3.00	10.00	$ 30.00
				SUMA TOTAL	$ 269.00

REACTIVOS DE LABORATORIO

ITEM	DESCRIPCION	UNIDAD	CANTIDAD	PRECIO UNITARIO	PRECIO TOTAL
1	Reactivo para Cloro Libre Residual paquete x100	U.	6	50.00	$ 300.00
2	Reactivo para Cadmio paquete x50	U.	2.00	60.00	$ 120.00
3	Reactivo para Cobre paquete x50	U.	2.00	60.00	$ 120.00
4	Reactivo para Cromo paquete x50	U.	2.00	60.00	$ 120.00
5	Reactivo para Mercurio paquete x50	U.	2.00	60.00	$ 120.00
6	Reactivo para Nitrito paquete x50	U.	2.00	60.00	$ 120.00

EMAPAT-EP
DEPARTAMENTO TÉCNICO
La Troncal - Cañar

7	Reactivo para Nitrato paquete x50	U.	2.00	60.00	$ 120.00
8	Reactivo para Plomo paquete x50	U.	2.00	60.00	$ 120.00
9	Reactivo para Hierro paquete x50	U.	2.00	60.00	$ 120.00
10	Reactivo para Fluoruros paquete x50	U.	2.00	60.00	$ 120.00
11	Reactivo para Bario paquete x50	U.	2.00	60.00	$ 120.00
12	Reactivo para Boro paquete x50	U.	2.00	60.00	$ 120.00
13	Reactivo para Niquel paquete x50	U.	2.00	60.00	$ 120.00
14	Reactivo para Sulfato paquete x50	U.	2.00	60.00	$ 120.00
15	Reactivo para Aluminio paquete x50	U.	2.00	60.00	$ 120.00
16	Reactivo para Cianuro paquete x50	U.	2.00	60.00	$ 120.00
17	Lauril sulfato de sodio AGAR 500 GR	U.	3.00	90.00	$ 270.00
				SUMA TOTAL	$ 2,370.00

SUMA TOTAL	**$ 19,689.00**
I.V.A. 12%	$ 2,362.68
TOTAL	**$ 22,051.68**

CANTIDAD EN LETRAS: DIECINUEVE MIL NOVECIENTOS CON 00/100 DOLARES AMERICANOS;

Atentamente

Ing. Juan Carlos Giler
DIRECTOR TECNICO EMAPAT-EP

Calle 4 de Noviembre y Abdón Calderón esq.
(07) 2 423 062 - (07) 2 423 063
emapat.troncal@hotmail.com www.emapat.gob.ec

EMAPAT-EP
DEPARTAMENTO TECNICO
RECIBIDO
Fecha: 01/09/23 Hora: 15:3
Por: Escaneado S.

MEMORÁNDUM – 2023-DA-082

PARA: Ing. Juan Carlos Giler – **DIRECTOR TÉCNICO - EMAPAT-EP.**
DE: Ing. Steeven Pereira S.-**ESPECIALISTA DE GESTIÓN AMBIENTAL-EMAPAT-EP**
ASUNTO: POA 2024.
FECHA: lunes, 11 de septiembre del 2023.

Mediante la presente hago llegar a Usted, Director Técnico, las necesidades, cumplimientos y proyectos a ejecutar en el año 2023 para su revisión y sean considerados dentro del POA de la Dirección Técnica, se adjuntan de la siguiente manera:

TIPO DE NECESIDAD	DOCUMENTO ADJUNTO	DESCRIPCIÓN	TIEMPO DE EJECUCIÓN
Necesidad de área	DISTRIBUTIVO DE NECESIDADES ESPECIALISTA DE GESTIÓN AMBIENTAL	Se requiere de materiales y equipos de oficina, debido a que en el trascurso de este año de laboras, he cumplido funciones con mi equipo propio.	Enero - Febrero
Regularización ambiental (cumplimiento)	MEDIDAS DE CUMPLIMIENTO DEL PMA DE LA PTAR 2024	En virtud que la PTAR se encuentra dentro de un proceso de regularización ambiental, referente a una licencia ambiental, se debe llevar a cabo el cumplimiento del plan de manejo ambiental, mismo que se encuentra expuesto en la normativa ambiental vigente, por lo que se expone las medidas de mayor relevancia para su ejecución, en consideración al resto de medidas expuestas en el PMA se deberán considerar para el siguiente año, en virtud del presupuesto.	Enero - Diciembre
Proyecto	PROYECTO DE REFORESTACIÓN RIBERA DEL ESTERO AZUL 2023	En consideración al impacto ambiental presente en la microcuenca del rio Estero Azul, nace y en virtud a contar con la partida para reforestación con número 7.3.04.01, nace el proyecto de reforestación para la ribera del cuerpo hídrico Estero Azul, con la finalidad de proteger la ribera del cuerpo hídrico, en esta etapa se considera la implementación de un vivero y la germinación de plántulas.	Enero - Junio
Proyecto	CONTINUACIÓN DEL PROYECTO DE REFORESTACIÓN RIBERA DEL RIO YANAYACU	En consideración al impacto ambiental presente en la microcuenca del rio Yanayacu, nace y en virtud a contar con la partida para reforestación con número 7.3.04.01, nace el proyecto de reforestación para la ribera del rio Yanayacu, con la finalidad de proteger la ribera del cuerpo hídrico, en esta etapa se considera la germinación y siembra de plántulas.	Enero - Abril
Proyecto	PLAN DE MANEJO DE RESIDUOS SOLIDOS PARA LA PLANTA DE TRATAMIENTO DE AGUA POTABLE "COPALILLOS" Y OFICINAS DE EMAPAT-EP 2024	El presente proyecto surge en base a la necesidad de realizar el correcto manejo de los desechos sólidos, en virtud de los lineamientos de economía circular y realizar el aprovechamiento de los residuos inorgánico de las oficinas de EMAPAT EP y la gestión de residuos solidos en la Planta de Tratamiento de Agua Potable "Copalillos"	Enero - Abril
Proyecto	CONTROL DE MALEZA Y PLAGAS EN LAS	Controlar la maleza remanente en las instalaciones de EMAPAT EP, con el fin de disminuir la vegetación herbácea y plagas en el área.	Enero - Febrero

EMPRESA PUBLICA MUNICIPAL DE AGUA POTABLE
EMAPAT-EP
DEPARTAMENTO TÉCNICO
La Troncal - Cañar

	INSTALACIONES DE EMAPAT EP		
Proyecto	PROYECTO DE AGUA POTABLE BARRIO LA CALIFORNIA UBICADO EN LA CABECERA CANTONAL DEL CANTÓN LA TRONCAL 2024	En consideración a los impactos ambientales que generan las obras civiles y los permisos ambientales de ley que requieren se ha tomado en consideración presupuestar los costos de permisos ambientales y el monitoreo y remediación de una actividad de bajo impacto.	Enero - Octubre
Proyecto	PROYECTOS DE SANEAMIENTO AMBIENTAL (ALCANTARILLADO SANITARIO) EN LOS BARRIOS 2 DE OCTUBRE, MARTA DE ROLDÓS DE LA CABECERA CANTONAL Y BARRIOS BRISAS DEL MAR, LUZ MARINA DE LA PARROQUIA MANUEL DE J CALLE UBICADOS EN EL CANTÓN LA TRONCAL 2024	En consideración a los impactos ambientales que generan las obras civiles y los permisos ambientales de ley que requieren se ha tomado en consideración presupuestar los costos de permisos ambientales y el monitoreo y remediación de una actividad de bajo impacto.	Enero - Octubre
Proyecto	PROYECTO DE CONSTRUCCIÓN DE POZO PROFUNDO PRIMERA ETAPA 2024	En consideración a los impactos ambientales que generan las obras civiles y los permisos ambientales de ley que requieren se ha tomado en consideración presupuestar los costos de permisos ambientales y el monitoreo y remediación de una actividad de bajo impacto.	Enero - Octubre

Particular que pongo en su conocimiento para los fines legales consiguientes.

Atentamente.

Ing. Steeven Pereira Samaniego.
ESPECIALISTA DE GESTIÓN AMBIENTAL – EMAPAT EP.

EMPRESA PÚBLICA MUNICIPAL DE AGUA POTABLE Y ALCANTARILLADO
EMAPAT - EP
ESPECIALISTA DE GESTIÓN Y MEDIO AMBIENTE
La Troncal - Cañar

POA - 2024

UNIDAD:		DIRECCIÒN TECNICA
ODS		6.- Agua Limpia y Saneamiento
ARTICULACIÓN PLAN NACIONAL DE DESARROLLO (Plan Creando Oportunidades 2021-2025)	EJE #:	TRANSICIÓN ECOLÓGICA
	OBJETIVO #:	13.- Promover la Gestión integral de recursos hídricos
	META	13.3 Impulsar la provisión del servicio de agua potable para conusmo humano y saneamiento en igualdad de oprtunidades
	POLITICA	G7.- Fortalecer los mecanismos de administración y uso sostenible del agua entre sus diferentes usos, mediante estrategias que reduzcan la degradación del patrimonio hídrico.
ARTICULACIÓN PDOT	OBJETIVO PDOT :	Mejorar el suministro de agua potable y amplia cobertura del alcantarillado
	MODELO DE GESTIÓN	Delegación a otros niveles de gobierno
	PROGRAMA / PROYECTO PDOT - PLAN DE TRABAJO ALCALDE	Reestructuración y Mejoramiento de la planificación en inversión como prioridad para la inversión pública de todos los sistemas de prestación de servicios públicos (Agua potable, alcantarillado, recolección de desechos)
OBJETIVO OPERATIVO:		Implementar los equipos, equipamientos y materiales para el área de Gestión Ambiental en virtud de las necesidades actuales del área.
INDICADOR:		Equipos implementados en el área de Gestión Ambiental
FORMULA INDICADOR:		Sumatoria de necesidades cubiertas
META:		100%
PROYECTO / ACTIVIDAD:		DISTRIBUTIVO DE NECESIDADES ESPECIALISTA DE GESTIÓN AMBIENTAL
MEDIO DE VERIFICACIÓN:		Inventarios de los equipos, equipamientos y materiales adquiridos
CRONOGRAMA VALORADO DE EJECUCIÓN PRESUPUESTARIA 2021	ENE-FEB	100%
	MAR-ABR	
	MAY-JUN	
	JUL-AGO	
	SEP-OCT	
	NOV-DIC	
RESPONSABLES		Especialista de Gestión Ambiental
PRESUPUESTO		$303.50
N°PARTIDA		6.3.08.04 Materiales de oficina ($103.50) 8.4.01.03 Mobiliarios de larga duración ($200.00)
ESTADO DE EJECUCIÓN:		EN EJECUCIÓN

DISTRIBUTIVO DE NECESIDADES ESPECIALISTA DE GESTIÓN AMBIENTAL 2024

MATERIALES DE OFICINA

ÍTEM	DESCRIPCIÓN	UNIDAD	CANTIDAD	PRECIO UNITARIO	PRECIO TOTAL
1	Resmas papel Bond Tamaño A 4 - 20lb	U.	10	4.50	45.00
2	Cuademo académico de 100 hojas a cuadros	U.	3	2.00	6.00
3	Carpeta de cartulina manila con vincha incluida	U.	20	0.25	5.00
4	Folder Lomo= 8 cm con vincha incluida	U.	10	1.50	15.00
5	Esferográfico color azul - punta fina	U.	8	0.50	4.00
6	Perforadora	U	1	4.50	4.50
7	Engrapadora	U	1	5.00	5.00
8	Resaltador color verde	U	3	2.00	6.00
9	CD	U	5	1.00	5.00
10	Liquido Paper - tipo Lápiz	U.	4	2.00	8.00
				SUMA TOTAL	$ 103.50

MUEBLES DE OFICINA

ÍTEM	DESCRIPCIÓN	UNIDAD	CANTIDAD	PRECIO UNITARIO	PRECIO TOTAL
1	Archivador Aéreo	U.	1.00	$ 200.00	$ 200.00
				SUMA TOTAL	$ 200.00

SUMA $	303.50
12% IVA	36.42
SUMA TOTAL	339.92

EMPRESA PÚBLICA MUNICIPAL DE AGUA POTABLE Y ALCANTARILLADO
EMAPAT-EP
DEPARTAMENTO TÉCNICO
La Troncal - Cañar

CANTIDAD EN LETRAS: TRESCIENTOS TRES CON 50/100 DÓLARES (NO INCLUYE IVA)

Atentamente:

Ing. Steeven Pereira Samaniego
ESPECIALISTA DE GESTIÓN AMBIENTAL EMA PA EP

EMPRESA PÚBLICA MUNICIPAL DE AGUA POTABLE Y ALCANTARILLADO
EMAPAT - EP
ESPECIALISTA DE GESTIÓN Y MEDIO AMBIENTE
La Troncal - Cañar

POA - 2024

UNIDAD:		**DIRECCIÒN TECNICA**
ODS		**6.- Agua Limpia y Saneamiento**
ARTICULACIÓN PLAN NACIONAL DE DESARROLLO (Plan Creando Oportunidades 2021-2025)	**EJE #:**	TRANSICIÓN ECOLÓGICA
	OBJETIVO #:	13.- Promover la Gestión Integral de recursos hídricos
	META	13.3 Impulsar la provisión del servicio de agua potable para conusmo humano y saneamiento en igualdad de oprtunidades
	POLITICA	G7.- Fortalecer los mecanismos de administración y uso sostenible del agua entre sus diferentes usos, mediante estrategias que reduzcan la degradación del patrimonio hídrico.
ARTICULACIÓN PDOT	**OBJETIVO PDOT :**	Mejorar el suministro de agua potable y amplia cobertura del alcantarillado
	MODELO DE GESTIÓN	Delegación a otros niveles de gobierno
	PROGRAMA / PROYECTO PDOT - PLAN DE TRABAJO ALCALDE	Reestructuración y Mejoramiento de la planificación en inversión como prioridad para la inversión pública de todos los sistemas de prestación de servicios públicos (Agua potable, alcantarillado, recolección de desechos)
OBJETIVO OPERATIVO:		Cumplir con las medidas contenidas en el Plan de Manejo Ambiental de la Planta de Tratamientos de Aguas Residuales de La Troncal
INDICADOR:		Cumplimiento de las medidas expuestas en el PMA
FORMULA INDICADOR:		Sumatoria de conformidades y no conformidades
META:		100%
PROYECTO / ACTIVIDAD:		**MEDIDAS DE CUMPLIMIENTO DEL PMA DE LA PTAR 2023**
MEDIO DE VERIFICACIÓN:		Registro fotográfico, bitácoras de control, permisos emitidos, infirmes de resultados
CRONOGRAMA VALORADO DE EJECUCIÓN PRESUPUESTARIA 2021	**ENE-FEB**	30%
	MAR-ABR	
	MAY-JUN	30%
	JUL-AGO	
	SEP-OCT	30%
	NOV-DIC	10%
RESPONSABLES		Especialista de Gestión Ambiental
PRESUPUESTO		$10,715.25
N°PARTIDA		6.3.08.05 Materiales de aseo ($64.00) Materiales, reparacion y mantenimiento lagunas de oxidacion ($2,713.00) 6.7.01.02 Permisos ambientales ($560.00) 5.3.02.07 Señaletica ($300.00) 6.3.08.05 Materiales de construccion ($415.00) 6.3.14.06 Terrenos mantenimiento ($360.00) 7.3.06.01 Consultoria, Asesoría e Investigación Especializada ($4,000.00) 6.3.06.09 Investigaciones Profesionales y Analisis de laboratorio ($2,300.00)
ESTADO DE EJECUCIÓN:		EN EJECUCIÓN

MEDIDAS DE CUMPLIMIENTO DEL PMA DE LA PTAR 2024

PLAN DE PREVENCIÓN Y MITIGACION DE IMPACTOS

ITEM	DESCRIPCION	UNIDAD	CANTIDAD	PRECIO UNITARIO	PRECIO TOTAL
1	Señaleticas	U	1	$ 300.00	$ 300.00
				SUMA TOTAL	$ 300.00

PLAN DE MANEJO DE DESECHOS

MATERIALES DE ASEO

ITEM	DESCRIPCION	UNIDAD	CANTIDAD	PRECIO UNITARIO	PRECIO TOTAL
1	Paquete x10 de Bolsas de plástico de 39x53" (rojo)	U.	3	$ 2.00	$ 6.00
2	ESCOBA DE MADERA FIBRA DE COCO DE 30 CM	U.	4	$ 2.00	$ 8.00
3	Paquete x10 de Bolsas de plástico de 39x53" (negro)	U.	25	$ 2.00	$ 50.00
				SUMA	$ 64.00

MANTENIMIENTO LAGUNAS DE OXIDACION

ITEM	DESCRIPCION	UNIDAD	CANTIDAD	PRECIO UNITARIO	PRECIO TOTAL
1	Adecuación de area de acopio temporal de desechos peligrosos	U	1	$ 2,000.00	$ 2,000.00
2	Tanques metalicos de 55 galones	U	5	$ 40.00	$ 200.00
3	Gestor de desechos peligrosos o especiales (Trasporte)	U	1	$ 100.00	$ 100.00
4	Gestor de desechos peligrosos o especiales (Lodos residuales)	Kg	1000	$ 0.40	$ 400.00
5	Gestor de desechos peligrosos o especiales (Embases de herbicidas e insecticidas)	Kg	25	$ 0.65	$ 16.25
				SUMA	$ 2,716.25
				SUMA TOTAL	$ 2,780.25

PERMISOS AMBIENTALES

ITEM	DESCRIPCION	UNIDAD	CANTIDAD	PRECIO UNITARIO	PRECIO TOTAL
1	Informe de ambiental de cumplimiento	U	1	$ 260.00	$ 260.00
2	Registro generador de desechos peligrosos	U	1	$ 300.00	$ 300.00
				SUMA TOTAL	$ 560.00

PLAN DE MONITOREO AMBIENTAL Y SEGUIMIENTO

CONSULTORIA ESPECIALIZADA

ITEM	DESCRIPCION	UNIDAD	CANTIDAD	PRECIO UNITARIO	PRECIO TOTAL
1	Auditoria ambiental	U	1	$ 4,000.00	$ 4,000.00
				SUMA	$ 4,000.00

ANALISIS DE LABORATORIO

ITEM	DESCRIPCION	UNIDAD	CANTIDAD	PRECIO UNITARIO	PRECIO TOTAL

EMPRESA PÚBLICA MUNICIPAL DE AGUA POTABLE
EMAPAT-EP
DEPARTAMENTO TÉCNICO
La Troncal

1	Monitoreo de ruido	U	1	$ 300.00	$ 300.00
2	Monitoreo de descargas liquidas, SAE	U	4	$ 500.00	$ 2,000.00
				SUMA	$ 2,300.00
				SUMA TOTAL	$ 6,300.00

PLAN DE REHABILITACIÓN

MATERIALES DE CONSTRUCCIÓN

ITEM	DESCRIPCION	UNIDAD	CANTIDAD	PRECIO UNITARIO	PRECIO TOTAL
1	Tubo redondo galvanizado 2x2.00 (50x2.00)	U	4	$ 45.00	$ 180.00
2	Tela Polisombra Negro Al 80% rollo (10x4)	U	1	$ 220.00	$ 220.00
3	Funda vivero 4 X 6 cm x100	U	10	$ 1.50	$ 15.00
				SUMA	$ 415.00

TERRENOS (MANTENIMIENTO)

4	Sustrato de germinacion	U	2	$ 55.00	$ 110.00
5	Adquisicion de semillas o plantulas	U	1,000	$ 0.25	$ 250.00
				SUMA	$ 360.0
				SUMA TOTAL	$ 775.00

SUMA DE TOTALES	$ 10,715.2
I.V.A. 12%	$ 1,285.8
TOTAL	$ 12,001.0

CANTIDAD EN LETRAS: DIEZ MIL SETECIENTOS QUINCE CON 25/100 (NO INCLUYE IVA)

Atentamente:

Ing. Steeven Pereira Samaniego
ESPECIALISTA DE GESTIÓN AMBIENTAL EMAPAT-EP

EMPRESA PÚBLICA MUNICIPAL DE AGUA POTABLE Y ALCANTARILLADO
EMAPAT - EP
ESPECIALISTA DE GESTIÓN Y MEDIO AMBIENTE
La Troncal - Cañar

Calle 4 de Noviembre y Abdón Calderón esq.
(07) 2 423 062 - (07) 2 423 063
emapat.troncal@hotmail.com www.emapat.gob.ec

POA - 2024

UNIDAD:		DIRECCIÒN TECNICA
ODS		6.- Agua Limpia y Saneamiento
ARTICULACIÓN PLAN NACIONAL DE DESARROLLO (Plan Creando Oportunidades 2021-2025)	EJE #:	TRANSICIÓN ECOLÓGICA
	OBJETIVO #:	13.- Promover la Gestión integral de recursos hídricos
	META	13.3 Impulsar la provisión del servicio de agua potable para conusmo humano y saneamiento en igualdad de oprtunidades
	POLITICA	G7.- Fortalecer los mecanismos de administración y uso sostenible del agua entre sus diferentes usos, mediante estrategias que reduzcan la degradación del patrimonio hídrico.
ARTICULACIÓN PDOT	OBJETIVO PDOT :	Mejorar el suministro de agua potable y amplia cobertura del alcantarillado
	MODELO DE GESTIÓN	Delegación a otros niveles de gobierno
	PROGRAMA / PROYECTO PDOT - PLAN DE TRABAJO ALCALDE	Reestructuración y Mejoramiento de la planificación en inversión como prioridad para la inversión pública de todos los sistemas de prestación de servicios públicos (Agua potable, alcantarillado, recolección de desechos)
OBJETIVO OPERATIVO:		Reforestar las áreas degradadas, inmersas en la franja de protección de la ribera del Estero Azul
INDICADOR:		Instalación de vivero y áreas reforestadas
FORMULA INDICADOR:		Plantas germinadas o sembradas
META:		100%
PROYECTO / ACTIVIDAD:		PROYECTO DE REFORESTACIÓN RIBERA DE ESTERO AZUL 2024
MEDIO DE VERIFICACIÓN:		Registro fotográfico, bitácoras de control
CRONOGRAMA VALORADO DE EJECUCIÓN PRESUPUESTARIA 2021	ENE-FEB	40%
	MAR-ABR	30%
	MAY-JUN	30%
	JUL-AGO	
	SEP-OCT	
	NOV-DIC	
RESPONSABLES		Especialista de Gestión Ambiental
PRESUPUESTO		775,00
N°PARTIDA		6.3.08.05 Materiales de construccion ($415.00)
		6.3.14.06 Terrenos mantenimiento ($360.00)
ESTADO DE EJECUCIÓN:		EN EJECUCIÓN

PROYECTO DE REFORESTACIÓN RIBERA DE ESTERO AZUL 2024

MATERIALES DE CONSTRUCCIÓN

ITEM	DESCRIPCION	UNIDAD	CANTIDAD	PRECIO UNITARIO	PRECIO TOTAL
1	Tubo redondo galvanizado 2x2.00 (50x2.00)	U	4	$ 45.00	$ 180.00
2	Tela Polisombra Negro Al 80% rollo (10x4)	U	1	$ 220.00	$ 220.00
3	Funda vivero 4 X 6 cm x100	U	10	$ 1.50	$ 15.00
				SUMA TOTAL	$ 415.00

TERRENOS (MANTENIMIENTO)

4	Sustrato de germinacion	U	2	$ 55.00	$ 110.00
5	Adquisicion de semillas o plantulas	U	1,000	$ 0.25	$ 250.00
				SUMA TOTAL	$ 360.00

SUMA	$ 775.00
I.V.A. 12%	$ 93.00
TOTAL	$ 868.00

CANTIDAD EN LETRAS: SETECIENTOS SETENTA Y CINCO (NO INCLUYE IVA)

Atentamente:

Ing. Steeven Pereira Samaniego
ESPECIALISTA DE GESTIÓN AMBIENTAL EMAPAT-EP

EMPRESA PÚBLICA MUNICIPAL DE AGUA POTABLE Y ALCANTARILLADO
EMAPAT - EP
ESPECIALISTA DE GESTIÓN Y MEDIO AMBIENTE
La Troncal - Cañar

POA - 2024

UNIDAD:		**DIRECCIÒN TECNICA**
ODS		**6.- Agua Limpia y Saneamiento**
ARTICULACIÓN PLAN NACIONAL DE DESARROLLO (Plan Creando Oportunidades 2021-2025)	**EJE #:**	TRANSICIÓN ECOLÓGICA
	OBJETIVO #:	13.- Promover la Gestión integral de recursos hídricos
	META	13.3 Impulsar la provisión del servicio de agua potable para conusmo humano y saneamiento
	POLITICA	G7.- Fortalecer los mecanismos de administración y uso sostenible del agua entre sus diferentes usos, mediante estrategias que reduzcan la dégradación del patrimonio hídrico.
ARTICULACIÓN PDOT	**OBJETIVO PDOT :**	Mejorar el suministro de agua potable y amplia cobertura del alcantarillado
	MODELO DE GESTIÓN	Delegación a otros niveles de gobierno
	PROGRAMA / PROYECTO PDOT - PLAN DE TRABAJO ALCALDE	Reestructuración y Mejoramiento de la planificación en inversión como prioridad para la inversión pública de todos los sistemas de prestación de servicios públicos (Agua potable, alcantarillado, recolección de desechos)
OBJETIVO OPERATIVO:		Reforestar las áreas degradadas, inmersas en la franja de protección de la ribera del Río Yanayacu
INDICADOR:		Instalación de vivero y áreas reforestadas
FORMULA INDICADOR:		Plantas germinadas o sembradas
META:		100%
PROYECTO / ACTIVIDAD:		**PROYECTO DE REFORESTACIÓN RIBERA DEL RIO YANAYACU 2024**
MEDIO DE VERIFICACIÓN:		Registro fotográfico, bitácoras de control
CRONOGRAMA VALORADO DE EJECUCIÓN PRESUPUESTARIA 2021	**ENE-FEB**	50%
	MAR-ABR	50%
	MAY-JUN	
	JUL-AGO	
	SEP-OCT	
	NOV-DIC	
RESPONSABLES		Especialista de Gestión Ambiental
PRESUPUESTO		$382.50
N°PARTIDA		6.3.08.05 Materiales de construccion ($22.50)
		6.3.14.06 Terrenos mantenimiento ($360.00)
ESTADO DE EJECUCIÓN:		EN EJECUCIÓN

PROYECTO DE REFORESTACIÓN RIBERA DEL RIO YANAYACU 2024

MATERIALES DE CONSTRUCCIÓN

ITEM	DESCRIPCION	UNIDAD	CANTIDAD	PRECIO UNITARIO	PRECIO TOTAL
1	Funda vivero 4 X 6 cm x100	U	15	$ 1.50	$ 22.50
				SUMA TOTAL	$ 22.50

TERRENOS (MANTENIMIENTO)

1	Sustrato de germinacion	U	2	$ 55.00	$ 110.00
2	Adquisicion de semillas o plantulas	U	1,000	$ 0.25	$ 250.00
				SUMA TOTAL	$ 360.00

SUMA	$ 382.50
I.V.A. 12%	$ 45.90
TOTAL	$ 428.40

CANTIDAD EN LETRAS: TRESCIENTOS OCHENTA Y DOS CON 50/100 DOLARES (NO INCLUYE IVA)

Atentamente:

Ing. Steeven Pereira Samaniego
ESPECIALISTA DE GESTIÓN AMBIENTAL EMAPAT-EP

EMPRESA PÚBLICA MUNICIPAL DE AGUA POTABLE Y ALCANTARILLADO
EMAPAT - EP
ESPECIALISTA DE GESTIÓN Y MEDIO AMBIENTE
La Troncal - Cañar

POA - 2024

UNIDAD:		**DIRECCIÒN TECNICA**
ODS		**6.- Agua Limpia y Saneamiento**
ARTICULACIÓN PLAN NACIONAL DE DESARROLLO (Plan Creando Oportunidades 2021-2025)	**EJE #:**	TRANSICIÓN ECOLÓGICA
	OBJETIVO #:	13.- Promover la Gestión integral de recursos hídricos
	META	13.3 Impulsar la provisión del servicio de agua potable para conusmo humano y saneamiento en igualdad de oprtunidades
	POLITICA	G7.- Fortalecer los mecanismos de administración y uso sostenible del agua entre sus diferentes usos, mediante estrategias que reduzcan la degradación del patrimonio hídrico.
ARTICULACIÓN PDOT	**OBJETIVO PDOT :**	Mejorar el suministro de agua potable y amplia cobertura del alcantarillado
	MODELO DE GESTIÓN	Delegación a otros niveles de gobierno
	PROGRAMA / PROYECTO PDOT - PLAN DE TRABAJO ALCALDE	Reestructuración y Mejoramiento de la planificación en inversión como prioridad para la inversión pública de todos los sistemas de prestación de servicios públicos (Agua potable, alcantarillado, recolección de desechos)
OBJETIVO OPERATIVO:		Proporcionar un correcto manejo a los residuos solidos de las instalaciones de EMAPAT-EP en virtud del reciclaje, reutilización y reducción de desechos.
INDICADOR:		Instalación de recipientes adecuados para el manejo y clasificación de desechos.
FORMULA INDICADOR:		Numero de puntos ecológicos funcionales
META:		100%
PROYECTO / ACTIVIDAD:		**PLAN DE MANEJO DE RESIDUOS SOLIDOS PARA LA PLANTA DE TRATAMIENTO DE AGUA POTABLE "COPALILLOS" Y OFICINAS DE EMAPAT-EP 2024**
MEDIO DE VERIFICACIÓN:		Registro fotográfico, bitácoras de control
CRONOGRAMA VALORADO DE EJECUCIÓN PRESUPUESTARIA 2021	**ENE-FEB**	50%
	MAR-ABR	50%
	MAY-JUN	
	JUL-AGO	
	SEP-OCT	
	NOV-DIC	
RESPONSABLES		Especialista de Gestión Ambiental
PRESUPUESTO		$288.20
N°PARTIDA		6.3.08.05 Materiales de Aseo ($ 288.20)
ESTADO DE EJECUCIÓN:		EN EJECUCIÓN

PLAN DE MANEJO DE RESIDUOS SOLIDOS PARA LA PLANTA DE TRATAMIENTO DE AGUA POTABLE "COPALILLOS" Y OFICINAS DE EMAPAT-EP 2024

MATERIALES DE ASEO

ITEM	DESCRIPCION	UNIDAD	CANTIDAD	PRECIO UNITARIO	PRECIO TOTAL
1	Punto ecologico 50L (Azul, Negro y Verde)	U.	1	125.00	125.00
2	Paquete x10 de Bolsas de plástico de 30x36" (negro)	U.	24	2.00	48.00
3	Paquete x10 de Bolsas de plástico de 39x53" (negro)	U.	24	2.00	48.00
4	Paquete x100 Bolsa de agarradera 11x22" (blanco)	U.	24	2.80	67.20
				SUMA TOTAL	$ 288.20

SUMA $	$ 288.20
I.V.A. 12%	$ 34.58
TOTAL	$ 322.78

CANTIDAD EN LETRAS: DOSCIENTOS OCHENTA Y OCHO DOLARES CON 20/100 (NO INCLUYE IVA)

Atentamente:

Ing. Steeven Pereira Samaniego
ESPECIALISTA DE GESTIÓN AMBIENTAL EMAPAT-EP

EMPRESA PÚBLICA MUNICIPAL DE AGUA POTABLE Y ALCANTARILLADO
EMAPAT - EP
ESPECIALISTA DE GESTIÓN Y MEDIO AMBIENTE
La Troncal - Cañar

POA - 2024

	UNIDAD:	**DIRECCIÒN TECNICA**
	ODS	**6.- Agua Limpia y Saneamiento**
ARTICULACIÓN PLAN NACIONAL DE DESARROLLO (Plan Creando Oportunidades 2021-2025)	**EJE #:**	TRANSICIÓN ECOLÓGICA
	OBJETIVO #:	13.- Promover la Gestión integral de recursos hídricos
	META	13.3 Impulsar la provisión del servicio de agua potable para conusmo humano y saneamiento en igualdad de oprtunidades
	POLITICA	G7.- Fortalecer los mecanismos de administración y uso sostenible del agua entre sus diferentes úsos, mediante estrategias que reduzcan la degradación del patrimonio hídrico.
ARTICULACIÓN PDOT	**OBJETIVO PDOT :**	Mejorar el suministro de agua potable y amplia cobertura del alcantarillado
	MODELO DE GESTIÓN	Delegación a otros niveles de gobierno
	PROGRAMA / PROYECTO PDOT - PLAN DE TRABAJO ALCALDE	Reestructuración y Mejoramiento de la planificación en inversión como prioridad para la inversión pública de todos los sistemas de prestación de servicios públicos (Agua potable, alcantarillado, recolección de desechos)
OBJETIVO OPERATIVO:		Control de malezas y plagas en las instalaciones de EMAPAT-EP
INDICADOR:		Maleza y plagas controladas en las instalaciones
FORMULA INDICADOR:		Maleza controlada en función de maleza en crecimiento
META:		100%
PROYECTO / ACTIVIDAD:		**CONTROL DE MALEZA Y PLAGAS**
MEDIO DE VERIFICACIÓN:		Registro fotográfico, bitácoras de control
CRONOGRAMA VALORADO DE EJECUCIÓN PRESUPUESTARIA 2021	**ENE-FEB**	100%
	MAR-ABR	
	MAY-JUN	
	JUL-AGO	
	SEP-OCT	
	NOV-DIC	
RESPONSABLES		Especialista de Gestión Ambiental
PRESUPUESTO		$1,336.00
N°PARTIDA		6.3.10.05.07
ESTADO DE EJECUCIÓN:		EN EJECUCIÓN

CONTROL DE MALEZA Y PLAGAS

ÍTEM	DESCRIPCIÓN	UNIDAD	CANTIDAD	PRECIO UNITARIO	PRECIO TOTAL
1	Herbicida (control de maleza no selectivo)	Gl	18	26.00	468.00
2	Herbicida (AMETRYN selectivo)	Gl	8	33.75	270.00
3	Herbicida (Picloram + 2,4-D selectivo amplio espectro)	Gl	8	40.00	320.00
4	Herbicida (Sistémico control de maleza gramínea)	Gl	8	28.00	224.00
5	Insecticida (Sulfuramid 0.3%)	Kl	6	9.00	54.00
				SUMA TOTAL	**$ 1,336.00**

SUMA $	1,336.00
12% IVA	160.32
SUMA TOTAL	**1,496.32**

CANTIDAD EN LETRAS: MIL TRESCIENTOS TREINTA Y SEIS 00/100 DOLARES (NO INCLUYE IVA)

Atentamente:

EMPRESA PÚBLICA MUNICIPAL DE AGUA POTABLE Y ALCANTARILLADO
EMAPAT - EP
ESPECIALISTA DE GESTIÓN Y MEDIO AMBIENTE
La Troncal - Cañar

Ing. Steeven Pereira Samaniego
ESPECIALISTA DE GESTIÓN AMBIENTAL EMAPAT-EP

POA - 2024

UNIDAD:		DIRECCIÒN TECNICA
ODS		6.- Agua Limpia y Saneamiento
ARTICULACIÓN PLAN NACIONAL DE DESARROLLO (Plan Creando Oportunidades 2021-2025)	EJE #:	TRANSICIÓN ECOLÓGICA
	OBJETIVO #:	13.- Promover la Gestión integral de recursos hídricos
	META	13.3 Impulsar la provisión del servicio de agua potable para conusmo humano y saneamiento en igualdad de oprtunidades
	POLITICA	G7.- Fortalecer los mecanismos de administración y uso sostenible del agua entre sus diferentes usos, mediante estrategias que reduzcan la degradación del patrimonio hídrico.
ARTICULACIÓN PDOT	OBJETIVO PDOT :	Mejorar el suministro de agua potable y amplia cobertura del alcantarillado
	MODELO DE GESTIÓN	Delegación a otros niveles de gobierno
	PROGRAMA / PROYECTO PDOT - PLAN DE TRABAJO ALCALDE	Reestructuración y Mejoramiento de la planificación en inversión como prioridad para la inversión pública de todos los sistemas de prestación de servicios públicos (Agua potable, alcantarillado, recolección de desechos)
OBJETIVO OPERATIVO:		Cumplir con la normativa ambiental vigente, en lo que corresponde a los permisos ambientales y cumplimiento del PMA.
INDICADOR:		Permisos ambientales obtenidos Cumplimiento de las medidas expuestas en el PMA
FORMULA INDICADOR:		Sumatoria de conformidades y no conformidades
META:		100%
PROYECTO / ACTIVIDAD:		PROYECTO DE AGUA POTABLE BARRIO LA CALIFORNIA UBICADO EN LA CABECERA CANTONAL DEL CANTÓN LA TRONCAL 2024
MEDIO DE VERIFICACIÓN:		Registro fotográfico, bitácoras de control, permisos emitidos, informes ambientales de cumplimiento
CRONOGRAMA VALORADO DE EJECUCIÓN PRESUPUESTARIA 2021	ENE-FEB	20%
	MAR-ABR	10%
	MAY-JUN	30%
	JUL-AGO	30%
	SEP-OCT	10%
	NOV-DIC	
RESPONSABLES		Especialista de Gestión Ambiental
PRESUPUESTO		$3,800.00
N°PARTIDA		6.7.01.02 Permisos ambientales ($300.00) 6.3.08.05 Materiales de construccion ($2,000.00) 6.3.06.09 Investigaciones Profesionales y Analisis de laboratorio ($1,500.00)
ESTADO DE EJECUCIÓN:		EN EJECUCIÓN

PROYECTO DE AGUA POTABLE BARRIO LA CALIFORNIA UBICADO EN LA CABECERA CANTONAL DEL CANTÓN LA TRONCAL 2024

ÍTEM	DESCRIPCIÓN	UNIDAD	CANTIDAD	PRECIO UNITARIO	PRECIO TOTAL
	PERMISOS AMBIENTALES				
1	Registro ambiental, informe de cumplimiento ambiental, plan de cierre y abandono	GLOBAL	1	$ 300.00	$ 300.00
	MATERIALES DE CONSTRUCCIÓN				
2	Materiales de construcción inmersos en el cumplimiento de las medidas del Plan de Manejo Ambiental	GLOBAL	1	$ 2,000.00	$ 2,000.00
	ANÁLISIS DE LABORATORIO				
2	Análisis de laboratorio de los distintos componentes ambientales que fueran afectados en base al cumplimiento de las medidas del Plan de Manejo Ambiental	GLOBAL	1	$ 1,500.00	$ 1,500.00
				SUMA TOTAL	$ 3,800.00
				I.V.A. 12%	$ 456.00
				TOTAL	$ 4,256.00

CANTIDAD EN LETRAS: TRES MIL OCHOCIENTOS CON 00/100 DÓLARES (NO INCLUYE IVA)

Atentamente:

Ing. Steeven Pereira Samaniego
ESPECIALISTA DE GESTIÓN AMBIENTAL EMAPAT-EP

EMPRESA PÚBLICA MUNICIPAL DE AGUA POTABLE Y ALCANTARILLADO
EMAPAT - EP
ESPECIALISTA DE GESTIÓN Y MEDIO AMBIENTE
La Troncal - Cañar

POA - 2024

UNIDAD:		DIRECCIÒN TECNICA
ODS		6.- Agua Limpia y Saneamiento
ARTICULACIÓN PLAN NACIONAL DE DESARROLLO (Plan Creando Oportunidades 2021-2025)	EJE #:	TRANSICIÓN ECOLÓGICA
	OBJETIVO #:	13.- Promover la Gestión Integral de recursos hídricos
	META	13.3 Impulsar la provisión del servicio de agua potable para conusmo humano y saneamiento en igualdad de oprtunidades
	POLITICA	G7.- Fortalecer los mecanismos de administración y uso sostenible del agua entre sus diferentes usos, mediante estrategias que reduzcan la degradación del patrimonio hídrico.
ARTICULACIÓN PDOT	OBJETIVO PDOT :	Mejorar el suministro de agua potable y amplia cobertura del alcantarillado
	MODELO DE GESTIÓN	Delegación a otros niveles de gobierno
	PROGRAMA / PROYECTO PDOT - PLAN DE TRABAJO ALCALDE	Reestructuración y Mejoramiento de la planificación en inversión como prioridad para la inversión pública de todos los sistemas de prestación de servicios públicos (Agua potable, alcantarillado, recolección de desechos)
OBJETIVO OPERATIVO:		Cumplir con la normativa ambiental vigente, en lo que corresponde a los permisos ambientales y cumplimiento del PMA.
INDICADOR:		Permisos ambientales obtenidos Cumplimiento de las medidas expuestas en el PMA
FORMULA INDICADOR:		Sumatoria de conformidades y no conformidades
META:		100%
PROYECTO / ACTIVIDAD:		PROYECTOS DE SANEAMIENTO AMBIENTAL (ALCANTARILLADO SANITARIO) EN LOS BARRIOS 2 DE OCTUBRE, MARTA DE ROLDÓS DE LA CABECERA CANTONAL Y BARRIOS BRISAS DEL MAR, LUZ MARINA DE LA PARROQUIA MANUEL DE J CALLE UBICADOS EN EL CANTÓN LA TRONCAL 2024
MEDIO DE VERIFICACIÓN:		Registro fotográfico, bitácoras de control, permisos emitidos, informes ambientales de cumplimiento
CRONOGRAMA VALORADO DE EJECUCIÓN PRESUPUESTARIA 2021	ENE-FEB	20%
	MAR-ABR	10%
	MAY-JUN	30%
	JUL-AGO	30%
	SEP-OCT	10%
	NOV-DIC	
RESPONSABLES		Especialista de Gestión Ambiental
PRESUPUESTO		$11,400.00
N°PARTIDA		6.7.01.02 Permisos ambientales ($900.00) 6.3.08.05 Materiales de construcción ($6,000.00) 6.3.06.09 Investigaciones Profesionales y Análisis de laboratorio ($4,500.00)
ESTADO DE EJECUCIÓN:		EN EJECUCIÓN

PROYECTOS DE SANEAMIENTO AMBIENTAL (ALCANTARILLADO SANITARIO) EN LOS BARRIOS 2 DE OCTUBRE, MARTA DE ROLDÓS DE LA CABECERA CANTONAL Y BARRIOS BRISAS DEL MAR, LUZ MARINA DE LA PARROQUIA MANUEL DE J CALLE UBICADOS EN EL CANTÓN LA TRONCAL 2024

PERMISOS AMBIENTALES

ÍTEM	DESCRIPCIÓN	UNIDAD	CANTIDAD	PRECIO UNITARIO	PRECIO TOTAL
1	Registro ambiental, informe de cumplimiento ambiental, plan de cierre y abandono	GLOBAL	3	$ 300.00	$ 900.00
	MATERIALES DE CONSTRUCCIÓN				
2	Materiales de construcción inmersos en el cumplimiento de las medidas del Plan de Manejo Ambiental	GLOBAL	3	$ 2,000.00	$ 6,000.00
	ANÁLISIS DE LABORATORIO				
2	Análisis de laboratorio de los distintos componentes ambientales que fueran afectados en base al cumplimiento de las medidas del Plan de Manejo Ambiental	GLOBAL	3	$ 1,500.00	$ 4,500.00
				SUMA TOTAL	$ 11,400.00
				I.V.A. 12%	$ 1,368.00
				TOTAL	**$ 12,768.00**

CANTIDAD EN LETRAS: ONCE MIL CUATROCIENTOS CON 00/100 DÓLARES (NO INCLUYE IVA)

Atentamente:

Ing. Steeven Pereira Samaniego
ESPECIALISTA DE GESTIÓN AMBIENTAL EMAPAT-EP

EMPRESA PÚBLICA MUNICIPAL DE AGUA POTABLE Y ALCANTARILLADO
EMAPAT - EP
ESPECIALISTA DE GESTIÓN Y MEDIO AMBIENTE
La Troncal - Cañar

POA - 2024

UNIDAD:		**DIRECCIÓN TÉCNICA**
ARTICULACIÓN PLAN NACIONAL DE DESARROLLO (TODA UNA VIDA)	**EJE #:**	3. Mas sociedad, mejor Estado.
	OBJETIVO #:	7. Incentivar una sociedad participativa, con un Estado cercano al servicio de la ciudadanía.
ARTICULACIÓN PDyOT	**COMPONENTE:**	**POLÍTICO INSTITUCIONAL Y PARTICIPACIÓN CIUDADANA**
	OBJETIVO PDyOT :	Implementar el Plan de Desarrollo y Ordenamiento Territorial del Cantón La Troncal.
	PROGRAMA / PROYECTO PDyOT - PLAN DE TRABAJO ALCALDE	Mejorar la calidad de vida de los habitantes del cantón promoviendo el desarrollo humano a través de la presentación de servicios públicos vulnerables generando condiciones para el ejercicio pleno de derechos con el fin de disminuir las inquietudes, territorial, intercultural, intergeneracional y de género.
OBJETIVO OPERATIVO:		Cumplir con la normativa ambiental vigente, en lo que corresponde a los permisos ambientales y cumplimiento del PMA.
INDICADOR:		Permisos ambientales obtenidos Cumplimiento de las medidas expuestas en el PMA
FORMULA INDICADOR:		Sumatoria de conformidades y no conformidades
META:		100%
PROYECTO / ACTIVIDAD:		***PROYECTO DE CONSTRUCIÓN DE POZO PROFUNDO PRIMERA ETAPA 2024***
MEDIO DE VERIFICACIÓN:		Registro fotográfico, bitácoras de control, permisos emitidos, informes ambientales de cumplimiento
CRONOGRAMA VALORADO DE EJECUCIÓN PRESUPUESTARIA 2021	**ENE-FEB**	20%
	MAR-ABR	10%
	MAY-JUN	30%
	JUL-AGO	30%
	SEP-OCT	10%
	NOV-DIC	
RESPONSABLES		Especialista de Gestión Ambiental
PRESUPUESTO		$5,000.00
N°PARTIDA		6.7.01.02 Permisos ambientales ($500.00) 6.3.08.05 Materiales de construccion ($2,500.00) 6.3.06.09 Investigaciones Profesionales y Analisis de laboratorio ($2,000.00)
ESTADO DE EJECUCIÓN:		EN EJECUCIÓN

PROYECTO DE CONSTRUCCIÓN DE POZO PROFUNDO PRIMERA ETAPA 2024

PERMISOS AMBIENTALES

ÍTEM	DESCRIPCIÓN	UNIDAD	CANTIDAD	PRECIO UNITARIO	PRECIO TOTAL
1	Registro ambiental, informe de cumplimiento ambiental, plan de cierre y abandono	GLOBAL	1	$ 500.00	$ 500.00
	MATERIALES DE CONSTRUCCIÓN				
2	Materiales de construcción inmersos en el cumplimiento de las medidas del Plan de Manejo Ambiental	GLOBAL	1	$ 2,500.00	$ 2,500.00
	ANÁLISIS DE LABORATORIO				
2	Análisis de laboratorio de los distintos componentes ambientales que fueran afectados en base al cumplimiento de las medidas del Plan de Manejo Ambiental	GLOBAL	1	$ 2,000.00	$ 2,000.00
				SUMA TOTAL	$ 5,000.00
				I.V.A. 12%	$ 600.00
				TOTAL	$ 5,600.00

CANTIDAD EN LETRAS: CINCO MIL CON 00/100 DÓLARES (NO INCLUYE IVA)

Atentamente:

Ing. Steeven Pereira Samaniego
ESPECIALISTA DE GESTIÓN AMBIENTAL EMAPAT-EP

EMPRESA PÚBLICA MUNICIPAL DE AGUA POTABLE Y ALCANTARILLADO
EMAPAT - EP
ESPECIALISTA DE GESTIÓN Y MEDIO AMBIENTE
La Troncal - Cañar

ASESORÍA JURÍDICA
MEMORÁNDUM # 129–AJ– 2023
La Troncal, 07 de septiembre de 2023.

Para: Ing. Bolívar Carrillo Brito.
CONTADOR GENERAL DE EMAPAT EP.

De: Abg. Cristian Yumbla Castro.
ASESOR JURÍDICO.

Asunto: REMITO INFORMACIÓN SOLICITADA

Reciba un cordial y atento saludo, en atención al memorándum Nro. 123 CONT.GRAL-2023, de fecha 29 de agosto de 2023, mediante el cual solicita: "…, *se solicita a cada una de sus dependencias hacer llegar al departamento de Contabilidad sus respectivas necesidades administrativas y Plan Operativo anual (POA), hasta el día lunes 11 de septiembre del presente año…*", en atención al requerimiento me permito adjuntar los solicitado, correspondiente al Departamento de Asesoría Jurídica.

Particular que comunico para fines consiguiente.

EMPRESA PÚBLICA MUNICIPAL DE AGUA POTABLE Y ALCANTARILLADO LA TRONCAL
CONTABILIDAD
EMAPAT - EP
Presentado el 07-SEP-2023
a las 14H30
Recibido por: JC

Atentamente,

EMPRESA PÚBLICA MUNICIPAL DE AGUA POTABLE Y ALCANTARILLADO
EMAPAT - EP
ASESORÍA JURÍDICA
La Troncal - Cañar

Abg. Cristian Yumbla Castro
ASESOR JURÍDICO - EMAPAT EP

EMAPAT - EP

POA - 2024

UNIDAD:		**DIRECCIÓN ADMINISTRATIVA**
ARTICULACIÓN PLAN NACIONAL DE DESARROLLO (TODA UNA VIDA)	**EJE #:**	3. Mas sociedad, mejor Estado.
	OBJETIVO #:	7. Incentivar una sociedad participativa, con un Estado cercano al servicio de la ciudadania.
ARTICULACIÓN PDyOT	**COMPONENTE:**	**POLITICO INSTITUCIONAL Y PARTICIPACION CIUDADANA**
	OBJETIVO PDyOT :	Implementar el Plan de Desarrollo y Ordenamiento Territorial del Cantón La Troncal.
	PROGRAMA / PROYECTO PDyOT - PLAN DE TRABAJO ALCALDE	Mejorar la calidad del vida de los habitantes del cantón , promoviendo el desarrollo humano, a través de las prestaciones de servicios públicos incluyentes con énfasis en grupos de atención prioritario y población vulnerable generando condiciones para el ejercicio pleno de derechos con el fin de disminuir las inequidades, territoriales, intercultural, intergeneracional y de género.
OBJETIVO OPERATIVO:		Defender los intereses de Empres Pública EMAPAT EP mediante los servicios de patrocinio jurídico y cumplir con eficiencia, transparencia, celeridad, los procesos de conformidad a la normativa vigente
INDICADOR:		Número de casos, audiencias y porcesos que se han seguido encontra de EMAPAT EP
FORMULA INDICADOR:		Sumatoria de casos, audiencias y procesos
META:		Ejecutar todos los procesos en el departamento de asesoría jurídica
PROYECTO / ACTIVIDAD:		**Adquisición de materiales de oficina**
MEDIO DE VERIFICACIÓN:		Actas de entrega y recepción - factura
CRONOGRAMA VALORADO DE EJECUCIÓN PRESUPUESTARIA 2023	**ENE-FEB**	
	MAR-ABR	
	MAY-JUN	
	JUL-AGO	
	SEP-OCT	
	NOV-DIC	100%
RESPONSABLES		Abogado de Asesoría Jurídica
PRESUPUESTO		$ 231.96
N°PARTIDA		8.4.01.04
ESTADO DE EJECUCIÓN:		POR EJECUTADO

EMAPAT EP
POA 2023

PROYECTO / ACTIVIADAD:	Adquisición materiales de oficina
DEPARTAMENTO	ASESORÍA JURÍDICA
RESPONSABLE	ABG. CRISTIAN JOSÉ YUMBLA CASTRO

PRECIOS REFERENCIALES

ITEM	DESCRIPCION	UNIDAD	CANTIDAD	PRECIO UNITARIO	PRECIO TOTAL
1	Resmas papel bond A4	1	8	3,5	28
	caja de esferos	1	1	7,5	7,5
	Resaltadores por 10 unidades	1	1	4,15	4,15
	tintas de impresora origina epson 4 colores L355	1	2	44,99	89,98
	Flash Metalica 8gb Dtse9 Tipo Kingston	1	2	5,99	11,98
	Agenda 2024	1	1	7	7
	Carptes archivador oficio	1	10	2,25	22,5
	Caja de carton archipractivo R15 archivo pasivo	1	10	2,6	26
	Separador de hojas	1	5	1	5
	Bloc de notas adhesivas	1	4	1,25	5
				TOTAL	$ 207,11
				IVA 12%	$ 24,85
				SUMA TOTAL	$ 231,96

SUMA TOTAL DE **$ 231,96**

DOSCIENTOS TREINTA Y UN 96/100 Dolares

FIRMA SOLICITANTE:

AB. CRISTIAN YUMBLA

EMPRESA PÚBLICA MUNICIPAL DE AGUA POTABLE Y ALCANTARILLADO
EMAPAT - EP
ASESORÍA JURÍDICA
La Troncal - Cañar

EMAPAT - EP
POA - 2024

UNIDAD:		**DIRECCIÓN ADMINISTRATIVA**
ARTICULACIÓN PLAN NACIONAL DE DESARROLLO (TODA UNA VIDA)	**EJE #:**	3. Mas sociedad, mejor Estado.
	OBJETIVO #:	7. Incentivar una sociedad participativa, con un Estado cercano al servicio de la ciudadania.
ARTICULACIÓN PDyOT	**COMPONENTE:**	POLITICO INSTITUCIONAL Y PARTICIPACION CIUDADANA
	OBJETIVO PDyOT :	Implementar el Plan de Desarrollo y Ordenamiento Territorial del Cantón La Troncal.
	PROGRAMA / PROYECTO PDyOT - PLAN DE TRABAJO ALCALDE	Mejorar la calidad del vida de los habitantes del cantón , promoviendo el desarrollo humano, a través de las prestaciones de servicios públicos incluyentes con énfasis en grupos de atención prioritario y población vulnerable generando condiciones para el ejercicio pleno de derechos con el fin de disminuir las inequidades, territoriales, intercultural, intergeneracional y de género.
OBJETIVO OPERATIVO:		Defender los intereses de Empres Pública EMAPAT EP mediante los servicios de patrocinio jurídico y cumplir con eficiencia, transparencia, celeridad, los procesos de conformidad a la normativa vigente
INDICADOR:		Número de casos, audiencias y porcesos que se han seguido encontra de EMAPAT EP
FORMULA INDICADOR:		Sumatoria de casos, audiencias y procesos
META:		Ejecutar todos los procesos en el departamento de asesoría jurídica
PROYECTO / ACTIVIDAD:		**Adquisición de aire acondicionado para la imprementación de la oficina**
MEDIO DE VERIFICACIÓN:		Actas de entrega y recepción - factura
CRONOGRAMA VALORADO DE EJECUCIÓN PRESUPUESTARIA 2023	**ENE-FEB**	
	MAR-ABR	
	MAY-JUN	
	JUL-AGO	
	SEP-OCT	
	NOV-DIC	100%
RESPONSABLES		Abogado de Asesoría Jurídica
PRESUPUESTO		$ 400.00
N°PARTIDA		8.4.01.04
ESTADO DE EJECUCIÓN:		POR EJECUTADO

EMAPAT EP
POA 2023

PROYECTO / ACTIVIADAD:	Adquisición de aire acondicionado
DEPARTAMENTO	ASESORÍA JURÍDICA
RESPONSABLE	ABG. CRISTIAN JOSÉ YUMBLA CASTRO

PRECIOS REFERENCIALES

ITEM	DESCRIPCION	UNIDAD	CANTIDAD	PRECIO UNITARIO	PRECIO TOTAL
1	Aire Acondicionado	1	1	357,14	357,14
				TOTAL	$ 357,14
				IVA 12%	$ 42,86
				SUMA TOTAL	$ 400,00

SUMA TOTAL DE **$ 400,00**

CUATROCIENTOS 00/100 Dolares

FIRMA SOLICITANTE:

AB. CRISTIAN YUMBLA

EMPRESA PÚBLICA MUNICIPAL DE AGUA POTABLE Y ALCANTARILLADO
EMAPAT - EP
ASESORÍA JURÍDICA
La Troncal - Cañar

EMAPAT - EP
POA - 2024

UNIDAD:		**DIRECCIÓN ADMINISTRATIVA**
ARTICULACIÓN PLAN NACIONAL DE DESARROLLO (TODA UNA VIDA)	**EJE #:**	3. Mas sociedad, mejor Estado.
	OBJETIVO #:	7. Incentivar una sociedad participativa, con un Estado cercano al servicio de la ciudadania.
ARTICULACIÓN PDyOT	**COMPONENTE:**	**POLITICO INSTITUCIONAL Y PARTICIPACION CIUDADANA**
	OBJETIVO PDyOT :	Implementar el Plan de Desarrollo y Ordenamiento Territorial del Cantón La Troncal.
	PROGRAMA / PROYECTO PDyOT - PLAN DE TRABAJO ALCALDE	Mejorar la calidad del vida de los habitantes del cantón , promoviendo el desarrollo humano, a través de las prestaciones de servicios públicos incluyentes con énfasis en grupos de atención prioritario y población vulnerable generando condiciones para el ejercicio pleno de derechos con el fin de disminuir las inequidades, territoriales, intercultural, intergeneracional y de género.
OBJETIVO OPERATIVO:		Defender los intereses de Empres Pública EMAPAT EP mediante los servicios de patrocinio jurídico y cumplir con eficiencia, transparencia, celeridad, los procesos de conformidad a la normativa vigente
INDICADOR:		Número de casos, audiencias y porcesos que se han seguido encontra de EMAPAT EP
FORMULA INDICADOR:		Sumatoria de casos, audiencias y procesos
META:		Ejecutar todos los procesos en el departamento de asesoría jurídica
PROYECTO / ACTIVIDAD:		**Adquisición de mobiliarios de oficina**
MEDIO DE VERIFICACIÓN:		Actas de entrega y recepción - factura
CRONOGRAMA VALORADO DE EJECUCIÓN PRESUPUESTARIA 2023	**ENE-FEB**	
	MAR-ABR	
	MAY-JUN	
	JUL-AGO	
	SEP-OCT	
	NOV-DIC	100%
RESPONSABLES		ASESORIA JURIDICA
PRESUPUESTO		$ 429.52
N°PARTIDA		8.4.01.03
ESTADO DE EJECUCIÓN:		POR EJECUTADO

EMAPAT EP
POA 2023

PROYECTO / ACTIVIADAD:	Adquisición de mobiliarios de la oficina
DEPARTAMENTO	ASESORÍA JURÍDICA
RESPONSABLE	ABG. CRISTIAN JOSÉ YUMBLA CASTRO

PRECIOS REFERENCIALES

ITEM	DESCRIPCION	UNIDAD	CANTIDAD	PRECIO UNITARIO	PRECIO TOTAL
1	Silla con base de araña, semireclinable	1	1	3,5	3,5
	Escritorio de oficina tipo L	1	1	200	200
	Archivador Metalico de 3 o 4 gabetas	1	1	145	145
	Portapalel metalico deli de 2 o 3 pisos	1	1	35	35
				TOTAL	$ 383,50
				IVA 12%	$ 46,02
				SUMA TOTAL	$ 429,52

SUMA TOTAL DE **$ 429,52**

CUATROCIENTOS VEINTINUEVE 52/100 Dolares.

FIRMA SOLICITANTE:

AB. CRISTIAN YUMBLA

EMPRESA PÚBLICA MUNICIPAL DE AGUA POTABLE Y ALCANTARILLADO
EMAPAT - EP
ASESORÍA JURÍDICA
La Troncal - Cañar

EMAPAT - EP
POA - 2024

UNIDAD:		**DIRECCIÓN ADMINISTRATIVA**
ARTICULACIÓN PLAN NACIONAL DE DESARROLLO (TODA UNA VIDA)	**EJE #:**	3. Mas sociedad, mejor Estado.
	OBJETIVO #:	7. Incentivar una sociedad participativa, con un Estado cercano al servicio de la ciudadania.
ARTICULACIÓN PDyOT	**COMPONENTE:**	**POLITICO INSTITUCIONAL Y PARTICIPACION CIUDADANA**
	OBJETIVO PDyOT :	Implementar el Plan de Desarrollo y Ordenamiento Territorial del Cantón La Troncal.
	PROGRAMA / PROYECTO PDyOT - PLAN DE TRABAJO ALCALDE	Mejorar la calidad del vida de los habitantes del cantón , promoviendo el desarrollo humano, a través de las prestaciones de servicios públicos incluyentes con énfasis en grupos de atención prioritario y población vulnerable generando condiciones para el ejercicio pleno de derechos con el fin de disminuir las inequidades, territoriales, intercultural, intergeneracional y de género.
OBJETIVO OPERATIVO:		Defender los intereses de Empres Pública EMAPAT EP mediante los servicios de patrocinio jurídico y cumplir con eficiencia, transparencia, celeridad, los procesos de conformidad a la normativa vigente
INDICADOR:		Número de casos, audiencias y porcesos que se han seguido encontra de EMAPAT EP
FORMULA INDICADOR:		Sumatoria de casos, audiencias y procesos
META:		Ejecutar todos los procesos en el departamento de asesoría jurídica
PROYECTO / ACTIVIDAD:		**Adquisición de equipo informaticos (Lapton)**
MEDIO DE VERIFICACIÓN:		Actas de entrega y recepción - factura
CRONOGRAMA VALORADO DE EJECUCIÓN PRESUPUESTARIA 2023	**ENE-FEB**	
	MAR-ABR	
	MAY-JUN	
	JUL-AGO	
	SEP-OCT	
	NOV-DIC	100%
RESPONSABLES		ASESORIA JURIDICA
PRESUPUESTO		$ 800.00
N°PARTIDA		8.4.01.07
ESTADO DE EJECUCIÓN:		POR EJECUTADO

EMAPAT EP
POA 2024

PROYECTO / ACTIVIADAD:	Adquisición de una computadora Laptop HP Core i5
DEPARTAMENTO	ASESORÍA JURÍDICA
RESPONSABLE	ABG. CRISTIAN JOSÉ YUMBLA CASTRO

PRECIOS REFERENCIALES

ITEM	DESCRIPCION	UNIDAD	CANTIDAD	PRECIO UNITARIO	PRECIO TOTAL
1	Computadora Laptop HP Core i5 12va, 512gb, 16gb, 15.6hd, huella	1	1	US$ 714,29	714,29
				TOTAL	$ 714,29
				IVA 12%	$ 85,71
				SUMA TOTAL	$ 800,00

SUMA TOTAL DE REQUERIMIENTO: **$ 800,00**

OCHOCIENTOS 00/100 Dolares

FIRMA SOLICITANTE:

AB. CRISTIAN YUMBLA

EMPRESA PÚBLICA MUNICIPAL DE AGUA POTABLE Y ALCANTARILLADO
EMAPAT - EP
ASESORÍA JURÍDICA
La Troncal - Cañar

EMAPAT - EP
POA - 2024

UNIDAD:		**DIRECCIÓN ADMINISTRATIVA**
ARTICULACIÓN PLAN NACIONAL DE DESARROLLO (TODA UNA VIDA)	**EJE #:**	3. Mas sociedad, mejor Estado.
	OBJETIVO #:	7. Incentivar una sociedad participativa, con un Estado cercano al servicio de la ciudadania.
ARTICULACIÓN PDyOT	**COMPONENTE:**	**POLITICO INSTITUCIONAL Y PARTICIPACION CIUDADANA**
	OBJETIVO PDyOT :	Implementar el Plan de Desarrollo y Ordenamiento Territorial del Cantón La Troncal.
	PROGRAMA / PROYECTO PDyOT - PLAN DE TRABAJO ALCALDE	Mejorar la calidad del vida de los habitantes del cantón , promoviendo el desarrollo humano, a través de las prestaciones de servicios públicos incluyentes con énfasis en grupos de atención prioritario y población vulnerable generando condiciones para el ejercicio pleno de derechos con el fin de disminuir las inequidades, territoriales, intercultural, intergeneracional y de género.
OBJETIVO OPERATIVO:		Defender los intereses de Empres Pública EMAPAT EP mediante los servicios de patrocinio jurídico y cumplir con eficiencia, transparencia, celeridad, los procesos de conformidad a la normativa vigente
INDICADOR:		Número de casos, audiencias y porcesos que se han seguido encontra de EMAPAT EP
FORMULA INDICADOR:		Sumatoria de casos, audiencias y procesos
META:		Ejecutar todos los procesos en el departamento de asesoría jurídica
PROYECTO / ACTIVIDAD:		**Adquisición de una plataforma jurídica en servicio de suministro de información en línea.**
MEDIO DE VERIFICACIÓN:		Actas de entrega y recepción - factura
CRONOGRAMA VALORADO DE EJECUCIÓN PRESUPUESTARIA 2021	**ENE-FEB**	
	MAR-ABR	
	MAY-JUN	
	JUL-AGO	
	SEP-OCT	
	NOV-DIC	100%
RESPONSABLES		ASESORIA JURIDICA
PRESUPUESTO		$ 408.24
N°PARTIDA		5.3.07.02
ESTADO DE EJECUCIÓN:		POR EJECUTADO

EMAPAT EP
POA 2024

PROYECTO / ACTIVIADAD:	Adquisición de una plataforma jurídica en servicio de suministro de información en línea.
DEPARTAMENTO	ASESORÍA JURÍDICA
RESPONSABLE	ABG. CRISTIAN JOSÉ YUMBLA CASTRO

PRECIOS REFERENCIALES

ITEM	DESCRIPCION	UNIDAD	CANTIDAD	PRECIO UNITARIO	PRECIO TOTAL
1	Suscripción 12 meses a ECLEX PRO, servicio de consulta en lía a las bases de datos jurídicas de Lexix S.A. con actualización diaria. Incorpora información publicada en el registro Oficial Ecuatoriano, contiene LexInteramericana; Biblioteca LHL Pro, Fichero Legal, Jurisprudencia y Lexis News. Ingreso mediante clave de usuario, desde web www.lexis.com.ec, incluye descargas de aplicación móvil Infolex App	1	2	182,25	364,5
				TOTAL	$ 364,50
				IVA 12%	$ 43,74
				SUMA TOTAL	$ 408,24

SUMA TOTAL DE REQUERIMIENTO: **$ 408,24**

CUATROCIENTOS OCHO 24/100 Dolares

FIRMA SOLICITANTE:

AB. CRISTIAN YUMBLA

EMPRESA PÚBLICA MUNICIPAL DE AGUA POTABLE Y ALCANTARILLADO
EMAPAT - EP
ASESORÍA JURÍDICA
La Troncal - Cañar

MEMORANDUM-185-TESORERIA-EMAPAT "EP"-2023

Para: Ing. Bolívar Carrillo –**Contador General EMAPAT –EP**
De : Ing. Noemí Ganán Sumba-**Tesorera Emapat "EP"**
Asunto: REMITE POA 2024
Fecha: 20 de Octubre del 2023

En atención al memorando N.- 123-CONT.GRAL-2023, y de acuerdo a la elaboración, programación y formulación del ciclo presupuestario para el año 2024.

Remito a usted el POA 2024 de Tesorería, a ser considerado para el año 2024, con el objetivo de la optimización y mejoramiento del personal que labora bajo esta dependencia.

Documentación que hago llegar para los fines pertinentes.

Atentamente,

Ing. Noemí Ganán Sumba
TESORERA EMPRESA EMAPAT "EP"

EMPRESA PÚBLICA MUNICIPAL DE AGUA POTABLE Y ALCANTARILLADO LA TRONCAL
EMAPAT - EP
CONTABILIDAD
Presentado el 20/10/2023
a las 16:24
Recibido por:

EMPRESA PUBLICA MUNICIPAL DE AGUA POTABLE Y ALCANTARILLADO DE LA TRONCAL "EMAPAT-EP"

EMAPAT-EP

Ruc: 0360027350001

POA - 2024

	UNIDAD:	**DIRECCIÓN FINANCIERA**
	ODS	**6.- Agua Limpia y Saneamiento**
ARTICULACIÓN PLAN NACIONAL DE DESARROLLO (Plan Creando Oportunidades 2021-2025)	**EJE #:**	TRANSICIÓN ECOLÓGICA
	OBJETIVO #:	13.- Promover la Gestión integral de recursos hídricos
	META	13.3 Impulsar la provisión del servicio de agua potable para conusmo humano y saneamiento en igualdad de oprtunidades
	POLITICA	G7.- Fortalecer los mecanismos de administración y uso sostenible del agua entre sus diferentes usos, mediante estrategias que reduzcan la degradación del patrimonio hídrico.
ARTICULACIÓN PDyOT	**OBJETIVO PDyOT :**	Mejorar el suministro de agua potable y amplia cobertura del alcantarillado
	MODELO DE GESTIÓN	Delegación a otros niveles de gobierno
	PROGRAMA / PROYECTO PDyOT - PLAN DE TRABAJO ALCALDE	Reestructuración y Mejoramiento de la planificación en inversión como prioridad para la inversión pública de todos los sistemas de prestación de servicios públicos (Agua potable, alcantarillado, recolección de desechos)
OBJETIVO OPERATIVO:		Maquinaria y Equipo con el objetivo de fortalecer la atención al cliente - recaudación.
INDICADOR:		Porcentaje de reducción de tiempo en la atención del usuario para el cobro de planillas
FORMULA INDICADOR:		Numero de minutos conteo monedas manual *100/total de conteo máquina.
META:		Cumplir con el 100% de obtimización y mejoras en la atención al cliente en el área de recaudación.
PROYECTO / ACTIVIDAD:		Adquisición de CONTADORA DE BILLETES Y MONEDAS
MEDIO DE VERIFICACIÓN:		Actas de entrega Recepción de Maquinaria y Equipos
CRONOGRAMA VALORADO DE EJECUCIÓN PRESUPUESTARIA 2023	**ENE-FEB**	0%
	MAR-ABR	0%
	MAY-JUN	0%
	JUL-AGO	100%
	SEP-OCT	0%
	NOV-DIC	0%
RESPONSABLES		Tesorero
PRESUPUESTO		$700
N°PARTIDA		8.4.01.04
ESTADO DE EJECUCIÓN:		Por ejecutar

Ing. Noemi Gonán Sumba
TESORERA EMAPAT-EP

EMPRESA PÚBLICA MUNICIPAL DE AGUA POTABLE Y ALCANTARILLADO
EMAPAT - EP
TESORERÍA
La Troncal - Cañar

EMPRESA DE AGUA POTABLE Y ALCANTARILLADO DE LA TRONCAL EMAPAT "EP"

LA TRONCAL -CAÑAR-ECUADOR
RUC: 0360027350001

CONSOLIDADO DE MAQUINARIA Y EQUIPO

CONCEPTO DE MAQUINARIA Y EQUIPO	CANTIDAD	VALOR UNIT	VALOR TOTAL
CONTADORA DE BILLETES Y MONEDAS	1	700	700
			0
VALOR TOTAL		**700.00**	**700.00**

Ing. Noemi Ganán Sumba
TESORERA

EMPRESA PÚBLICA MUNICIPAL DE AGUA POTABLE Y ALCANTARILLADO
EMAPAT - EP
TESORERÍA
La Troncal - Cañar

EMPRESA DE AGUA POTABLE Y ALCANTARILLADO DE LA TRONCAL EMAPAT "EP"

LA TRONCAL -CAÑAR-ECUADOR

RUC: 0360027350001

EMAPAT - EP
LA TRONCAL

DETALLE DE MAQUINARIA Y EQUIPOS PARA LA SECCION RECAUDACION EMAPAT "EP"LA TRONCAL CAJA NRO. 1 AÑO 2024

#1 ORDEN	CONCEPTO	CANT	COST UNIT	COSTO TOTAL	DESCRIPCION DE LOS MOBILIARIOSQUE SE UTILIZARAN EN EL AÑO 2024												TOTAL A UTILIZAR AÑO 2024
					ENERO	FEBRERO	MARZO	ABRIL	MAYO	JUNIO	JULIO	AGOSTO	SEPTIE	OCTUBI	NOVIEMI	DICIEMBRE	
1	CONTADORA DE BILLETES Y MONEDAS	1	700	$ 700.00								1					1
	TOTALES			700.00													

SRA. CANDY ABAD
RECAUDADORA CAJA NRO. 1 EMAPAT "EP"

EMPRESA PÚBLICA MUNICIPAL DE AGUA POTABLE Y ALCANTARILLADO
EMAPAT - EP
TESORERÍA
CAJA # 01
La Troncal - Cañar

SRA. ESPERANZA CASTRO
RECAUDADORA CAJA NRO. 2 EMAPAT "EP"

EMPRESA PUBLICA MUNICIPAL DE AGUA POTABLE Y ALCANTARILLADO DE LA TRONCAL "EMAPAT-EP"

EMAPAT-EP
Ruc: 0360027350001
POA - 2024

	UNIDAD:	**DIRECCIÓN FINANCIERA**
	ODS	**6.- Agua Limpia y Saneamiento**
ARTICULACIÓN PLAN NACIONAL DE DESARROLLO (Plan Creando Oportunidades 2021-2025)	**EJE #:**	TRANSICIÓN ECOLÓGICA
	OBJETIVO #:	13.- Promover la Gestión integral de recursos hídricos
	META	13.3 Impulsar la provisión del servicio de agua potable para conusmo humano y saneamiento en igualdad de oprtunidades
	POLITICA	G7.- Fortalecer los mecanismos de administración y uso sostenible del agua entre sus diferentes usos, mediante estrategias que reduzcan la degradación del patrimonio hídrico.
ARTICULACIÓN PDyOT	**OBJETIVO PDyOT :**	Mejorar el suministro de agua potable y amplia cobertura del alcantarillado
	MODELO DE GESTIÓN	Delegación a otros niveles de gobierno
	PROGRAMA / PROYECTO PDyOT - PLAN DE TRABAJO ALCALDE	Reestructuración y Mejoramiento de la planificación en inversión como prioridad para la inversión pública de todos los sistemas de prestación de servicios públicos (Agua potable, alcantarillado, recolección de desechos)
OBJETIVO OPERATIVO:		Repuestos y Accesorios con el objetivo de fortalecer la atención al cliente - recaudación.
INDICADOR:		Porcentaje de reducción de tiempo en la atención del usuario para el cobro de planillas
FORMULA INDICADOR:		Numero de Recaudadoras Emapat-ep con los Repuestos y Accesorios *100/total de recaudadoras.
META:		Cumplir con el 100% de obtimización y mejoras en la atención al cliente en el área de recaudación.
PROYECTO / ACTIVIDAD:		Adquisición de REPUESTOS Y ACCESORIOS PARA RECAUDACIÓN
MEDIO DE VERIFICACIÓN:		Actas de entrega Recepción de Repuestos y Accesorios
CRONOGRAMA VALORADO DE EJECUCIÓN PRESUPUESTARIA 2023	**ENE-FEB**	50%
	MAR-ABR	0%
	MAY-JUN	0%
	JUL-AGO	50%
	SEP-OCT	0%
	NOV-DIC	0%
RESPONSABLES		Tesorero
PRESUPUESTO		$285
N°PARTIDA		11.53.08.03
ESTADO DE EJECUCIÓN:		Por ejecutar

Ing. Noemi Ganán Sumba
TESORERA EMAPAT-EP

EMPRESA PÚBLICA MUNICIPAL DE AGUA POTABLE Y ALCANTARILLADO
EMAPAT - EP
TESORERÍA
La Troncal - Cañar

EMPRESA DE AGUA POTABLE Y ALCANTARILLADO DE LA TRONCAL EMAPAT "EP"

LA TRONCAL -CAÑAR-ECUADOR
RUC: 0360027350001

CONSOLIDADO DE REPUESTOS Y ACCESORIOS

CONCEPTO DE REPUESTOS Y ACCESORIOS	CANTIDAD	VALOR UNIT	VALOR TOTAL
MOUSE	3	15	45
TECLADO	3	20	60
UPS REGULADOR DE VOLTAJE	1	150	150
MOUSE PAD GEL	3	10	30
VALOR TOTAL		195.00	285.00

Ing. Noemi Ganán Sumba
TESORERA

EMPRESA PÚBLICA MUNICIPAL DE AGUA POTABLE Y ALCANTARILLADO
EMAPAT - EP
TESORERÍA
La Troncal - Cañar

EMPRESA DE AGUA POTABLE Y ALCANTARILLADO DE LA TRONCAL EMAPAT "EP"

LA TRONCAL -CAÑAR-ECUADOR

RUC: 0360027350001

DETALLE DE REPUESTO Y ACCESORIOS DE COMPUTACION PARA LA SECCION RECAUDACION EMAPAT "EP"LA TRONCAL CAJA NRO. 1 AÑO 2024

#1 ORDEN	CONCEPTO	CANT	COST UNIT	COSTO TOTAL	DESCRIPCION TOTAL DE LOS MATERIALES Y UTILES DE OFICINA QUE SE UTILIZARAN EN EL AÑO 2023												TOTAL A UTILIZAR AÑO 2024
					ENERO	FEBRERO	MARZO	ABRIL	MAYO	JUNIO	JULIO	AGOSTO	SEP	OCT	NOV	DIC	
1	TECLADO GENIUS	1	20	$ 20.00								1					1
2	MOUSE PAD GEL	1	1	$ 10.00								1					1
3	MOUSE	1	15	$ 15.00								1					1
TOTALES				$ 45.00													

SRA.CANDY ABAD

RECAUDADORA CAJA NRO. 1 EMAPAT "EP"

EMPRESA PÚBLICA MUNICIPAL DE AGUA POTABLE Y ALCANTARILLADO
EMAPAT - EP
TESORERÍA
CAJA # 01
La Troncal - Cañar

EMPRESA DE AGUA POTABLE Y ALCANTARILLADO DE LA TRONCAL EMAPAT "EP"

DETALLE DE REPUESTOS Y ACCESORIOS PARA LA SECCION RECAUDACION EMAPAT "EP"LA TRONCAL CAJA NRO. 2 AÑO 2024

#1 ORDEN	CONCEPTO	CANT	COST UNIT	COSTO TOTAL	DESCRIPCION TOTAL DE LOS MATERIALES Y UTILES DE OFICINA QUE SE UTILIZARAN EN EL AÑO 2024												TOTAL A UTILIZAR AÑO 2024
					ENERO	FEBRERO	MARZO	ABRIL	MAYO	JUNIO	JULIO	AGOSTO	SEPTIE	OCTUBI	NOVIEMI	DICIEMBRE	
1	TINTA NEGRA EPSON 664 ORIG	6	5.032	$ 30.19		3					3						6
2	TINTA COLOR (ROJ, AMA, CELESTE) EPSON 664 ORG	6	5.032	$ 30.19		3					3						6
3	CINTAS (LX 350/600*S015631 ORIG	12	5.57	$ 66.84		6					6						12
4	RECIBOS DE PAPEL CONTINUO	30000	0.050	$ 1,500.00		15000						15000					30000
	TOTALES			$ 1,627.22													

SRA. ESPERANZA CASTRO
RECAUDADORA CAJA NRO. 2 EMAPAT "EP"

EMPRESA DE AGUA POTABLE Y ALCANTARILLADO DE LA TRONCAL EMAPAT "EP"

LA TRONCAL -CAÑAR-ECUADOR

RUC: 0360027350001

DETALLE DE REPUESTO Y ACCESORIOS DE COMPUTACION PARA LA SECCION RECAUDACION EMAPAT "EP"LA TRONCAL CAJA NRO. 2 AÑO 2024

#1 ORDEN	CONCEPTO	CANT	COST UNIT	COSTO TOTAL	DESCRIPCION TOTAL DE LOS MATERIALES Y UTILES DE OFICINA QUE SE UTILIZARAN EN EL AÑO 2024												TOTAL A UTILIZAR AÑO 2024
					ENERO	FEBRERO	MARZO	ABRIL	MAYO	JUNIO	JULIO	AGOSTO	SEP	OCT	NOV	DIC	
1	TECLADO GENIUS	1	20	$ 20.00								1					1
2	MOUSE PAD GEL	1	10	$ 10.00								1					1
3	MOUSE	1	15	$ 15.00								1					1
TOTALES				$ 45.00													

SRA. ESPERANZA CASTRO
RECAUDADORA CAJA NRO. 2 EMAPAT "EP"

EMAPAT - EP
TESORERIA
CAJA # 02
La Troncal - Cañar

EMPRESA DE AGUA POTABLE Y ALCANTARILLADO DE LA TRONCAL EMAPAT "EP"

LA TRONCAL -CAÑAR-ECUADOR

RUC: 0360027350001

DETALLE DE REPUESTOS Y ACCESORIOS PARA LA SECCION DE TESORERIA AÑO 2024

# ORDEN	CONCEPTO	CANT	COST UNIT	COSTO TOTAL	DESCRIPCION TOTAL DE LOS REPUESTOS Y ACCESORIOS QUE SE UTILIZARAN EN EL AÑO 2024												TOTAL A UTILIZAR AÑO 2024
					ENERO	FEBRERO	MARZO	ABRIL	MAYO	JUNIO	JULIO	AGOSTO	SEPT	OCT	NOVIEMB	DIC	
1	MOUSE GENIUS	1	15	$ 15.00								1					1
2	TECLADO GENIUS	1	20	$ 20.00								1					1
3	MOUSE PAD GEL	1	15	$ 15.00		1											1
4	UPS REGULADOR DEL VOLTAJE	1	150	$ 150.00		1											1
	TOTALES			200.00													

Ing. Noemi Ganán Sumba
TESORERA. EMAPAT "EP"

EMPRESA PÚBLICA MUNICIPAL DE AGUA POTABLE Y ALCANTARILLADO
EMAPAT - EP
TESORERÍA
La Troncal - Cañar

EMPRESA PUBLICA MUNICIPAL DE AGUA POTABLE Y ALCANTARILLADO DE LA TRONCAL "EMAPAT-EP"

EMAPAT-EP

Ruc: 0360027350001

POA - 2024

	UNIDAD:	**DIRECCIÓN FINANCIERA**
	ODS	**6.- Agua Limpia y Saneamiento**
ARTICULACIÓN PLAN NACIONAL DE DESARROLLO (Plan Creando Oportunidades 2021-2025)	**EJE #:**	TRANSICIÓN ECOLÓGICA
	OBJETIVO #:	13.- Promover la Gestión integral de recursos hídricos
	META	13.3 Impulsar la provisión del servicio de agua potable para conusmo humano y saneamiento en igualdad de oprtunidades
	POLITICA	G7.- Fortalecer los mecanismos de administración y uso sostenible del agua entre sus diferentes usos, mediante estrategias que reduzcan la degradación del patrimonio hídrico.
ARTICULACIÓN PDyOT	**OBJETIVO PDyOT :**	Mejorar el suministro de agua potable y amplia cobertura del alcantarillado
	MODELO DE GESTIÓN	Delegación a otros niveles de gobierno
	PROGRAMA / PROYECTO PDyOT - PLAN DE TRABAJO ALCALDE	Reestructuración y Mejoramiento de la planificación en inversión como prioridad para la inversión pública de todos los sistemas de prestación de servicios públicos (Agua potable, alcantarillado, recolección de desechos)
OBJETIVO OPERATIVO:		Mobiliarios con el objetivo de mejorar la optimización laboral del talento humano
INDICADOR:		Porcentaje de mejoramiento en los procesos administrativos y secuenciales del área de tesorería.
FORMULA INDICADOR:		Numero de procesos administrativos *100/total de ejecución presupuestaria.
META:		Cumplir con el 100% de optimización y mejoras en los procesos administrativos, su ejecución presupuestaria.
PROYECTO / ACTIVIDAD:		Adquisición de MOBILIARIOS (SILLA ERGONOMICA EJECUTIVA)
MEDIO DE VERIFICACIÓN:		Actas de entrega Recepción de Mobiliario
CRONOGRAMA VALORADO DE EJECUCIÓN PRESUPUESTARIA 2023	**ENE-FEB**	0%
	MAR-ABR	100%
	MAY-JUN	0%
	JUL-AGO	0%
	SEP-OCT	0%
	NOV-DIC	0%
RESPONSABLES		Tesorero
PRESUPUESTO		$150
N°PARTIDA		8.4.01.03
ESTADO DE EJECUCIÓN:		Por ejecutar

Ing. Naomi Ganán Sumba
TESORERA EMAPAT-EP

EMPRESA PÚBLICA MUNICIPAL DE AGUA POTABLE Y ALCANTARILLADO
EMAPAT - EP
TESORERÍA
La Troncal - Cañar

EMPRESA DE AGUA POTABLE Y ALCANTARILLADO DE LA TRONCAL EMAPAT "EP"

LA TRONCAL -CAÑAR-ECUADOR

RUC: 0360027350001

CONSOLIDADO DE MOBILIARIOS

CONCEPTO DE MOBILIARIO	CANTIDAD	VALOR UNIT	VALOR TOTAL
SILLA ERGONOMICA EJECUTIVA	1	150	150
VALOR TOTAL		**150.00**	**150.00**

Ing. Noemi Ganán Sumba
TESORERA

EMAPAT - EP
TESORERÍA
La Troncal - Cañar

EMPRESA DE AGUA POTABLE Y ALCANTARILLADO DE LA TRONCAL EMAPAT "EP"

LA TRONCAL -CAÑAR-ECUADOR

RUC: 0360027350001

DETALLE DE REPUESTOS Y ACCESORIOS PARA LA SECCION DE TESORERIA AÑO 2024

#1 ORDEN	CONCEPTO	CANT	COST UNIT	COSTO TOTAL	DESCRIPCION TOTAL DE LOS MATERIALES Y UTILES DE OFICINA QUE SE UTILIZARAN EN EL AÑO 2024												TOTAL A UTILIZAR AÑO 2024
					ENERO	FEBRERO	MARZO	ABRIL	MAYO	JUNIO	JULIO	AGOSTO	SEPTIEMBRE	OCTUBRE	NOVIEMB	DICIEMBRE	
1	TINTA COLOR NEGRA EPSON 644 ORIG	8	5.032	$ 40.256			4				4						8
2	TINTA AMARI. Y AZUL)EPSON 644 ORIG	8	5.032	$ 40.26			4				4						8
3	COMPROBANTES DE INGRESO	500	0.050	$ 25.00			500										500
	TOTALES			105.51													

Ing. Noemi Gañán Sumba
TESORERA. EMAPAT "EP"

EMPRESA PÚBLICA MUNICIPAL DE AGUA POTABLE Y ALCANTARILLADO
EMAPAT - EP
TESORERÍA
La Troncal - Cañar

EMPRESA DE AGUA POTABLE Y ALCANTARILLADO DE LA TRONCAL EMAPAT "EP"

LA TRONCAL -CAÑAR-ECUADOR

RUC: 0360027350001

EMAPAT - EP
LA TRONCAL

DETALLE DE REPUESTOS Y ACCESORIOS PARA LA SECCION DE RECAUDACION DE MANUEL DE JESUS CALLE AÑO 2024

#1	CONCEPTO	CANT	COST UNIT	COSTO TOTAL	DESCRIPCION TOTAL DE LOS MATERIALES Y UTILES DE OFICINA QUE SE UTILIZARAN EN EL AÑO 2024												TOTAL A UTILIZAR AÑO 2023
ORDEN					ENERO	FEBRERO	MARZO	ABRIL	MAYO	JUNIO	JULIO	AGOSTO	SEPTIEMBR	OCTUBRE	NOVIEM	DICIEMBRE	
1	TINTA COLOR NEGRA EPSON L355 ORIG	3	12	$ 36.00	1						1				1		3
2	TINTA AMARI, ROJA, AZUL)EPSON L355	3	12	$ 36.00	1						1				1		3
3	CINTAS EPSON FX 880 ORIGINAL	3	9.10	$ 27.30	1						1				1		3
4	RECIBOS DE PAPEL CONTINUO	3000	0.050	$ 150.00	1						1				1		3
	TOTALES			249.30													

LCDA LUCY ANDRADE

RECAUDADORA CAJA NRO. 1 EMAPAT "EP"

EMPRESA DE AGUA POTABLE Y ALCANTARILLADO DE LA TRONCAL EMAPAT "EP"

DETALLE DE REPUESTOS Y ACCESORIOS PARA LA SECCION RECAUDACION EMAPAT "EP"LA TRONCAL CAJA NRO. 1 AÑO 2024

#1 ORDEN	CONCEPTO	CANT	COST UNIT	COSTO TOTAL	DESCRIPCION TOTAL DE LOS MATERIALES Y UTILES DE OFICINA QUE SE UTILIZARAN EN EL AÑO 2024												TOTAL A UTILIZAR AÑO 2024
					ENERO	FEB	MARZ	ABRIL	MAYO	JUNIO	JULIO	AGOST	SEP	OCT	NOV	DIC	
1	TINTA COLOR NEGRA EPSON 664 ORIG L4160	6	5.032	$ 30.19		3											3
2	TINTA COLOR (ROJ, AMA, CELESTE)EPSON 664	6	5.032	$ 30.19		3											3
3	CINTAS (LX 350/LX300*S015631 ORIG	12	5.57	$ 66.84		2			2		2		2			4	12
4	RECIBOS DE PAPEL CONTINUO	30000	0.050	$ 1,500.00		15000						15000					30000
	TOTALES			$ 1,627.22													

SRA. CANDY ABAD

RECAUDADORA CAJA NRO. 1 EMAPAT "EP"

EMPRESA PÚBLICA MUNICIPAL DE AGUA POTABLE Y ALCANTARILLADO
EMAPAT - EP
TESORERÍA
CAJA # 01
La Troncal - Cañar

EMPRESA DE AGUA POTABLE Y ALCANTARILLADO DE LA TRONCAL EMAPAT "EP"

LA TRONCAL -CAÑAR-ECUADOR

RUC: 0360027350001

DETALLE DE MATERIALES Y UTILES DE OFICINA PARA LA SECCION AREA DE TESORERIA AÑO 2024

#1 ORDEN	CONCEPTO	CANT	COST UNIT	COSTO TOTAL	DESCRIPCION TOTAL DE LOS MATERIALES Y UTILES DE OFICINA QUE SE UTILIZARAN EN EL AÑO 2024												TOTAL A UTILIZAR AÑO 2023
					ENERO	FEB	MARZO	ABRIL	MAYO	JUNIO	JULIO	AGOST	SEP	OCT	NOV	DIC	
1	PAPEL BOND A4	15	3.79	$ 56.85				7						8			15
2	ESFERO COLOR AZUL	12	0.20	$ 2.40				6						6			12
3	LAPIZ CON BORRADOR	1	0.97	$ 0.97				1									1
7	CARPETA DE CARTON	4	0.77	$ 3.08				4									4
8	CAJA DE CLIPS 25 ML	6	0.29	$ 1.74				6									6
9	CAJA DE GRAPA 26/6X5 ML	6	0.66	$ 3.96				6									6
10	RESALTADOR(AMARILLO Y AZUL)	2	0.66	$ 1.32				2									2
11	CALCULADORA ESTANDAR	1	25	$ 25.00				1									1
12	PORTA HOJAS ARCHIVO	1	3	$ 3.00				1									1
	TOTALES			$ 95.32													

Ing. Noemi Ganán Sumba
TESORERA. EMAPAT "EP"

EMAPAT - EP TESORERÍA La Troncal - Cañar

EMPRESA DE AGUA POTABLE Y ALCANTARILLADO DE LA TRONCAL EMAPAT "EP"

DETALLE DE MATERIALES Y UTILES DE OFICINA PARA LA SECCION RECAUDACION EMAPAT "EP"LA TRONCAL CAJA NRO. 1 AÑO 2024

# 1 ORDEN	CONCEPTO	CANT	COST UNIT	COSTO TOTAL	DESCRIPCION TOTAL DE LOS MATERIALES Y UTILES DE OFICINA QUE SE UTILIZARAN EN EL AÑO 2024												TOTAL A UTILIZAR AÑO 2024
					ENERO	FEB	MARZ	ABRIL	MAYO	JUNIO	JULIO	AGOST	SEP	OCT	NOV	DIC	
1	PAPEL BOND A4	12	3.79	$ 45.48				6						6			12
2	ESFERO COLOR AZUL	6	0.20	$ 1.20				3						3			6
3	LAPIZ CON BORRADOR	6	0.97	$ 5.82				3						3			6
4	CERA PARA DEDOS	4	1.20	$ 4.80				2						2			4
5	GOMA GALON	1	5.00	$ 5.00										1			1
6	ESTILETE	1	0.44	$ 0.44										1			1
7	CARPETA DE CARTON	6	0.77	$ 4.62				3						3			6
8	CAJA DE CLIPS 25 ML	3	0.29	$ 0.87				1						2			3
9	CAJA DE GRAPA 26/6X5 ML	4	0.66	$ 2.64				1						3			4
10	RESALTADOR(AMARILLO Y AZUL)	2	0.66	$ 1.32										2			2
11	PERFORADORA ESTANDAR	1	5.00	$ 5.00										1			1
12	REGLA GRANDE	1	1.50	$ 1.50										1			1
13	GRAPADORA ESTANDAR	1	4.20	$ 4.20										1			1
14	CORRECTOR LIQUIDO	1	0.75	$ 0.75										1			1
	TOTALES			$ 85.64													

SRA. CANDY ABAD

RECAUDADORA CAJA NRO. 1 EMAPAT "EP"

EMPRESA PUBLICA MUNICIPAL DE AGUA POTABLE Y ALCANTARILLADO
EMAPAT - EP
TESORERÍA
CAJA # 01
La Troncal - Cañar

EMPRESA DE AGUA POTABLE Y ALCANTARILLADO DE LA TRONCAL EMAPAT "EP"
LA TRONCAL -CAÑAR-ECUADOR
RUC: 0360027350001

DETALLE DE MATERIALES Y UTILES DE OFICINA PARA LA SECCION RECAUDACION EMAPAT "EP"LA TRONCAL CAJA NRO. 2 AÑO 2024

#1 ORDEN	CONCEPTO	CANT	COST UNIT	COSTO TOTAL	DESCRIPCION TOTAL DE LOS MATERIALES Y UTILES DE OFICINA QUE SE UTILIZARAN EN EL AÑO 2024												TOTAL A UTILIZAR AÑO 2024
					ENERO	FEB	MARZ	ABRIL	MAYO	JUNIO	JULIO	AGOST	SEP	OCT	NOV	DIC	
1	PAPEL BOND A4	12	3.79	$ 45.48				6						6			12
2	ESFERO COLOR AZUL	6	0.20	$ 1.20				3						3			6
3	LAPIZ CON BORRADOR	6	0.97	$ 5.82				3						3			6
4	CERA PARA DEDOS	4	1.20	$ 4.80				2						2			4
5	GOMA GALON	1	5.00	$ 5.00										1			1
6	ESTILETE	1	0.44	$ 0.44										1			1
7	CARPETA DE CARTON	6	0.77	$ 4.62				3						3			6
8	CAJA DE CLIPS 25 ML	3	0.29	$ 0.87				1						2			3
9	CAJA DE GRAPA 26/6X5 ML	4	0.66	$ 2.64				1						3			4
10	RESALTADOR(AMARILLO Y AZUL)	2	0.66	$ 1.32										2			2
11	PERFORADORA ESTANDAR	1	5.00	$ 5.00										1			1
12	REGLA GRANDE	1	1.50	$ 1.50										1			1
13	GRAPADORA ESTANDAR	1	4.20	$ 4.20										1			1
14	CORRECTOR LIQUIDO	1	0.75	$ 0.75										1			1
	TOTALES			$ 83.64													

SRA. ESPERANZA CASTRO
RECAUDADORA CAJA NRO. 2 EMAPAT "EP"

EMPRESA MUNICIPAL DE AGUA POTABLE Y ALCANTARILLADO
EMAPAT - EP
TESORERÍA
CAJA # 02
La Troncal - Cañar

EMPRESA DE AGUA POTABLE Y ALCANTARILLADO DE LA TRONCAL EMAPAT "EP"

LA TRONCAL -CAÑAR-ECUADOR

RUC: 0360027350001

DETALLE DE MATERIALES Y UTILES DE OFICINA PARA LA SECCION RECAUDACION EMAPAT "EP" MANUEL DE JESUS CALLE AÑO 2024

#1 ORDE	CONCEPTO	CANT	COST UNIT	COSTO TOTAL	DESCRIPCION TOTAL DE LOS MATERIALES Y UTILES DE OFICINA QUE SE UTILIZARAN EN EL AÑO 2024												TOTAL A UTILIZAR AÑO 2023
					ENERO	FEB	MARZO	ABRIL	MAYO	JUNIO	JULIO	AGOST	SEP	OCT	NOV	DIC	
1	PAPEL BOND A4	15	3.79	$ 56.85			7						8				15
2	ESFERO COLOR AZUL	5	0.20	$ 1.00			3						2				5
3	LAPIZ CON BORRADOR	2	0.97	$ 1.94			1						1				2
4	CERA PARA DEDOS	4	1.20	$ 4.80			2						2				4
5	GOMA GALON	1	5.00	$ 5.00									1				1
6	ESTILETE	1	0.44	$ 0.44									1				1
7	CARPETA DE CARTON	5	0.77	$ 3.85			3						2				5
8	CAJA DE CLIPS 25 ML	3	0.29	$ 0.87			2						1				3
9	CAJA DE GRAPA 26/6X5 ML	3	0.66	$ 1.98			1						3				4
10	RESALTADOR(AMARILLO Y AZUL)	2	0.66	$ 1.32			1						1				2
11	REGLA GRANDE	1	1.50	$ 1.50			1										1
	TOTALES			$ 79.55													

LCDA LUCY ANDRADE

RECAUDADORA (E) MANUEL DE JESUS CALLE EMAPAT "EP"

PLAN OPERATIVO ANUAL 2024 "RECAUDACION EMAPAT EP"

Objetivo Estrategico: Establecer las acciones inherentes a la oficina de recaudacion, con el fin de cumplir a cabalidad nuestras responsabilidades

Proyecto 1: Modelo de acciones para establecer los cobros del aa.pp y aa.ss, eficientes tanto para usuarios e institucion "Empresa Emapat "EP"

GESTION: TESORERIA

RESPONSABLE: CANDY ABAD

CARGO: RECAUDADOR CAJA NRO. 1 EMAPAT "EP"

EMAPAT - EP
LA TRONCAL

PROYECTO	OBJETIVO	ACTIVIDADES	DIAS LABORADOS	FECHA INICIO	FECHA FINALIZACION	CRONOGRAMA												OBSERVACIONES
						ENE	FEB	MAR	ABR	MAY	JUN	JUL	AGO	SEP	OCT	NOV	DIC	
ORMALIZAR, EN FORMA FICIENTE LAS ACTIVIDADES ENERALES QUE SE ESARROLLAN EN LAS FICINAS DE RECAUDACION	COBRO A LOS USUARIOS DE EMAPAT "EP", QUE CUENTAN CON EL SERVICIO DE AA.PP Y AA.SS EN EL CANTON, PROCURANDO DAR UNA MEJOR ATENCION Y TRATO AL USUARIO	EN BASE A LO PROPUESTO Y LO PLANIFICADO, EL AREA DE RECAUDACION SE PROYECTA A DOTAR DE UNA ATENCION EFICIENTE Y EFICAZ, EN BENEFICIO DE LOS USUARIOS Y LA EMPRESA A LA QUE PRESTAMOS NUESTROS SERVICIOS, ES POR ESO QUE EN ESTE PROYECTO ESTAMOS SOLICITANDO TAMBIEN, LOS REPUESTOS Y ACCESORIOS ,MAQUINARIA Y EQUIPO ,MOBILIARIO QUE SE UTILIZARAN, Y CON AQUELLO BRINDAR NUESTROS SERVICIOS EN FORMA MAS AGIL Y POSITIVA	365	01/01/2024	31/12/2024	X	X	X	X	X	X	X	X	X	X	X	X	DE ACUERDO A LA PREDISPOSICION DE LOS USUARIOS Y METODOS DE COBRO PUESTOS EN PRACTICA POR LAS AUTORIDADES DE EMAPAT
GANIZACIÓN ADECUADA LOS INFORMES Y CHIVOS QUE SE DAN A RIO EN LA OFICINA	ENTREGA DIARIA DE INFORMES Y DEMAS DOCUMENTACION, DE FORMA PARTICULAR A LA OFICINA DE CONTABILIDAD	PARA ESTABLECER UN MECANISMO ADECUADO DE INFORMACION, A CONTABILIDAD, MANEJAREMOS LOS INFORMES DE FORMA DIARIA	365	01/01/2024	31/12/2024	X	X	X	X	X	X	X	X	X	X	X	X	INFORMES QUE LO REALIZAREMOS NORMALMENTE DE ACUERDO A LO PLANIFICADO Y LABORES DIARIAS
CHIVOS EN ORDEN NTRO DE LA OFICINA DE AUDACION	ARCHIVO ADECUADO DE TODAS LAS ACTIVIDADES QUE SE REALIZA DENTRO DE LA OFICINA DE RECAUDACION	SE NORMARA UN ADECUADO PROCEDIMIENTOS DE UN ARCHIVO ORDENADO Y COHERENTE, QUE SIN DUDA FACILITARA EL TRABAJO DE ALGUNOS IMPREVISTOS QUE SE DAN EN FORMA GENERAL EN CUALQUIER OFICINA DE TRABAJO, ESTE ARCHIVO TIENE QUE SER EN FORMA DIARIA	365	01/01/2024	31/12/2024	X	X	X	X	X	X	X	X	X	X	X	X	

SRA. CANDY ABAD
RECAUDADORA CAJA NRO. 1 EMAPAT "EP"

EMPRESA PÚBLICA MUNICIPAL DE AGUA POTABLE Y ALCANTARILLADO
EMAPAT - EP
TESORERÍA
CAJA # 01
La Troncal - Cañar

PLAN OPERATIVO ANUAL 2024 "RECAUDACION EMAPAT EP"

Objetivo Estrategico: Establecer las acciones inherentes a la oficina de recaudacion, con el fin de cumplir a cabalidad nuestras responsabilidades
Proyecto 1: Modelo de acciones para establecer los cobros del aa.pp y aa.ss, eficientes tanto para usuarios e institucion "Empresa Emapat "EP"
GESTION: TESORERIA
RESPONSABLE: ESPERANZA CASTRO
CARGO: RECAUDADOR CAJA NRO. 2 EMAPAT "EP"

EMAPAT - EP
LA TRONCAL

PROYECTO	OBJETIVO	ACTIVIDADES	DIAS LABORADOS	FECHA INICIO	FECHA FINALIZACION	CRONOGRAMA												OBSERVACIONES
						ENE	FEB	MA	ABR	MA	JUN	JUL	AG	SEP	OC	NOV	DIC	
NORMALIZAR, EN FORMA EFICIENTE AS ACTIVIDADES GENERALES QUE SE DESARROLLAN EN AS OFICINAS DE ECAUDACION	COBRO A LOS USUARIOS DE EMAPAT "EP", QUE CUENTAN CON EL SERVICIO DE AA.PP Y AA.SS EN EL CANTON, PROCURANDO DAR UNA MEJOR ATENCION Y TRATO AL USUARIO	EN BASE A LO PROPUESTO Y LO PLANIFICADO, LA OFICINA DE RECAUDACION SE PROYECTA A DOTAR DE UNA ATENCION EFICIENTE Y EFECTIVA, LO MISMO QUE BAYA EN EXCLUSIVO BENEFICIO DE LOS USUARIOS Y LA EMPRESA A LA QUE PRESTAMOS NUESTROS SERVICIOS, ES POR ESO QUE EN ESTE PROYECTO ESTAMOS SOLICITANDO TAMBIEN,LOS REPUESTOS Y ACCESORIOS ,MAQUINARIA Y EQUIPO ,MOBILIARIO , Y CON AQUELLO BRINDAR NUESTROS SERVICIOS EN FORMA MAS AGIL Y POSITIVA	365	01/01/2024	31/12/2024	X	X	X	X	X	X	X	X	X	X	X		DE ACUERDO A LA PREDISPOSICION DE LOS USUARIOS Y METODOS DE COBRO PUESTOS EN PRACTICA POR LAS AUTORIDADES DE EMAPAT
RGANIZACIÓN DECUADA DE LOS IFORMES Y RCHIVOS QUE SE AN A DIARIO EN OFICINA	ENTREGA DIARIA DE INFORMES Y DEMAS DOCUMENTACION, DE FORMA MAS PARTICULAR A LA OFICINA DE CONTABILIDAD	PARA ESTABLECER UN MECANISMO ADECUADO DE INFORMACION, A CONTABILIDAD, PROCURARENMOS MANEJAR LOS INFORMES EN FORMA DIARIA	365	01/01/2024	31/12/2024	X	X	X	X	X	X	X	X	X	X	X	X	INFORMES QUE LO REALIZAREMOS NORMALMENTE DE ACUERDO A LO PLANIFICADO Y LABORES DIARIAS
CHIVOS EN DEN DENTRO DE OFICINA DE CAUDACION	ARCHIVO ADECUADO DE TODAS LAS ACTIVIDADES QUE SE REALIZA DENTRO DE LA OFICINA DE RECAUDACION	SE NORMARA UN ADECUADO PROCEDIMIENTOS DE UN ARCHIVO ORDENADO Y COHERENTE, QUE SIN DUDA FACILITARA EL TRABAJO DE ALGUNOS IMPREVISTOS QUE SE DAN EN FORMA GENERAL EN CUALQUIER OFICINA DE TRABAJO, ESTE ARCHIVO TIENE QUE SER EN FORMA DIARIA	365	01/01/2024	31/12/2024	X	X	X	X	X	X	X	X	X	X	X	X	

SRA. ESPERANZA CASTRO
RECAUDADORA CAJA NRO. 2 EMAPAT "EP"

MEMORANDUM # M-069-JMF-2023

PARA: Ing. Bolívar Carrillo – CONTADOR GENERAL
De: Jefe de Medición y Facturación.
Asunto: POA 2024
Fecha: 19 de octubre de 2023

Adjunto a la presente se encuentran el POA 2024 de Medición y Facturación, con la siguiente información:

PROTECTOS/ACTIVIDADES	PRESUPUESTO
Incremento de Notificaciones.	$ 300.00
Control de archivo	$ 360.00
Cumplimiento de toma de lecturas en tiempo establecido.	$ 450.00
Mejorar registro de lecturas	$ 165.00
Lector adicional para reducir tiempo de lecturas	$ 7125.00
Reparación de equipos defectuosos.	$ 1130.00
Cumplimiento de actividades del cargo Asistente de Facturación.	$ 7671.00
Suministros de Oficina	$ 913.68

Particular que comunico para los fines pertinentes.

Atentamente,

Ing. Wilson Gustavo Zea Zumba
JEFE DE MEDICIÓN Y FACTURACIÓN

EMPRESA PÚBLICA MUNICIPAL DE AGUA POTABLE Y ALCANTARILLADO LA TRONCAL - EMAPAT - EP - MEDICIÓN Y FACTURACIÓN - La Troncal - Cañar

EMPRESA PÚBLICA MUNICIPAL DE AGUA POTABLE Y ALCANTARILLADO LA TRONCAL
CONTABILIDAD
EMAPAT - EP
Presentado el: 20-OCT-2023
a las: 14H41
Recibido por:

EMAPAT EP

POA - 2024

DIRECCIÓN		**ADMINISTRATIVA**
ODS		**6. AGUA LIMPIA Y SANEAMIENTO**
ARTICULACIÓN PLAN NACIONAL DE DESARROLLO (TODA UNA VIDA)	**EJE #:**	3. TRANSICIÓN ECOLÓGICA
	OBJETIVO #:	13. Promover la Gestión integral de recursos hídricos
	META	13.3 Impulsar la provision del servicio de agua potable para consumo humano y saneamiento en igualdad de oportunidades.
	POLITICA	G.7.-Fortalecer los mecanismos de administración y uso sostenible del agua entre sus diferentes usos mediante estrategias que reduzcan la degradación del patrimonio hídrico.
ARTICULACIÓN PDyOT	**OBJETIVO PDyOT :**	Mejorar el suministro de agua potable y amplia cobertura de alcantarillado
	MODELO DE GESTION	Delegación a otros niveles de gobierno
	PROGRAMA / PROYECTO PDyOT - PLAN DE TRABAJO ALCALDE	Reestructuración y Mejoramiento de la planificación en inversión como prioridad para la inversión publica de todos los sistemas de presentacion de servicios publicos (Agua potable, alcantarillado, recolección de desechos).
OBJETIVO OPERATIVO:		Optimizar el tiempo de registro de Lecturas mensuales por parte de los lectores
INDICADOR:		Notificaciones impresas
FORMULA INDICADOR:		# de notificaciones impresas *100/Total de notificaciones planificadas.
META:		100.00%
PROYECTO / ACTIVIDAD:		Incremento de notificaciones
MEDIO DE VERIFICACIÓN:		Impresiones Realizadas.
CRONOGRAMA VALORADO DE EJECUCIÓN PRESUPUESTARIA 2021	**ENE-FEB**	
	MAR-ABR	
	MAY-JUN	
	JUL-AGO	
	SEP-OCT	50%
	NOV-DIC	50%
RESPONSABLES		UNIDAD DE MEDICION Y FACTURACIÓN
PRESUPUESTO		**300.00**
N°PARTIDA		8.4.01.07
ESTADO DE EJECUCIÓN:		POR EJECUTAR

EMPRESA PUBLICA MUNICIPAL DE AGUA POTABLE Y ALCANTARILLADO DE LA TRONCAL

HERRAMIENTAS

CON EL OBJETIVO DE OPTIMIZAR EL TIEMPO Y MEJORAR LA CALIDAD DE TRABAJO, SOLICITO LA ADQUISICIÓN DE LAS HERRAMIENTAS, QUE NOS VA A PERMITIR FACILITAR UNA TAREA MECANICA, QUE SIN ELLOS NO SE PRODRIA REALIZAR, O SERIA MUY DIFICIL.

EQUIPO	CANTIDAD	VALOR	TOTAL
IMPRESORA DE TINTA CONTINUA, PARA HOJAS TAMAÑO A4 Y ALIMENTACIÓN DE PAPEL SUPERIOR.	1	$ 300.00	$ 300.00
			$ -
			$ -
			$ -
TOTAL			$ 300.00

EMPRESA PÚBLICA MUNICIPAL DE AGUA POTABLE Y ALCANTARILLADO
EMAPAT - EP
MEDICIÓN Y FACTURACIÓN

JEFE DE MEDICION Y FACTURACION

EMAPAT EP

POA - 2024

EMAPAT - EP
LA TRONCAL

DIRECCIÓN		**ADMINISTRATIVA**
ODS		**6. AGUA LIMPIA Y SANEAMIENTO**
ARTICULACIÓN PLAN NACIONAL DE DESARROLLO (TODA UNA VIDA)	**EJE #:**	3. TRANSICIÓN ECOLÓGICA
	OBJETIVO #:	13. Promover la Gestión integral de recursos hídricos
	META	13.3 Impulsar la provision del servicio de agua potable para consumo humano y saneamiento en igualdad de oportunidades.
	POLITICA	G.7.-Fortalecer los mecanismos de administración y uso sostenible del agua entre sus diferentes usos mediante estrategias que reduzcan la degradación del patrimonio hídrico.
ARTICULACIÓN PDyOT	**OBJETIVO PDyOT :**	Mejorar el suministro de agua potable y amplia cobertura de alcantarillado
	MODELO DE GESTION	Delegación a otros niveles de gobierno
	PROGRAMA / PROYECTO PDyOT - PLAN DE TRABAJO ALCALDE	Reestructuración y Mejoramiento de la planificación en inversión como prioridad para la inversión publica de todos los sistemas de presentacion de servicios publicos (Agua potable, alcantarillado, recolección de desechos).
OBJETIVO OPERATIVO:		Ordenar y clasificar archivos
INDICADOR:		
FORMULA INDICADOR:		# de establecimientos *100/Total de establecimientos de la EMAPAT EP
META:		100.00%
PROYECTO / ACTIVIDAD:		Control de archivo
MEDIO DE VERIFICACIÓN:		Acta entrega a recepción o egreso de bodega
CRONOGRAMA VALORADO DE EJECUCIÓN	**ENE-FEB**	
	MAR-ABR	
	MAY-JUN	25%
	JUL-AGO	25%
	SEP-OCT	25%
	NOV-DIC	25%
RESPONSABLES		UNIDAD DE MEDICION Y FACTURACIÓN
PRESUPUESTO		**360.00**
N°PARTIDA		8.4.01.03

EMPRESA PUBLICA MUNICIPAL DE AGUA POTABLE Y ALCANTARILLADO DE LA TRONCAL

MUEBLES DE OFICINA

CON EL PROPOSITO DE ORGANIZAR EL ARCHIVO DE MEDICION Y FACTURACIÓN QUE POR EL MOMENTO NO SE CUENTA CON EL ESPACIO ADECUADO POR SE SOLICITA LA COMPRA DE MOBILIARIO

#	DESCRIPCION	VALOR UN.	TOTAL
3	PERCHAS METALICAS CON LAS SIGUIENTES CARACTERISTICAS: ANCHO 113CM, ALTO 200 CM, FONDO 40CM, CON 5 REPISAS	120	360

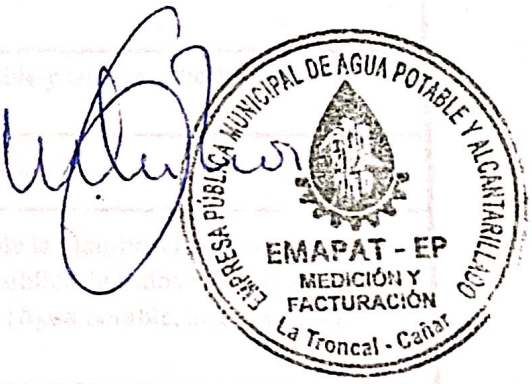

EMAPAT EP

POA - 2024

EMAPAT - EP
LA TRONCAL

DIRECCIÓN		**ADMINISTRATIVA**
ODS		**6. AGUA LIMPIA Y SANEAMIENTO**
ARTICULACIÓN PLAN NACIONAL DE DESARROLLO (TODA UNA VIDA)	**EJE #:**	3. TRANSICIÓN ECOLÓGICA
	OBJETIVO #:	13. Promover la Gestión integral de recursos hídricos
	META	13.3 Impulsar la provision del servicio de agua potable para consumo humano y saneamiento en igualdad de oportunidades.
	POLITICA	G.7.-Fortalecer los mecanismos de administración y uso sostenible del agua entre sus diferentes usos mediante estrategias que reduzcan la degradación del patrimonio hídrico.
ARTICULACIÓN PDyOT	**OBJETIVO PDyOT :**	Mejorar el suministro de agua potable y amplia cobertura de alcantarillado
	MODELO DE GESTION	Delegación a otros niveles de gobierno
	PROGRAMA / PROYECTO PDyOT PLAN DE TRABAJO ALCALDE	Reestructuración y Mejoramiento de la planificación en inversión como prioridad para la inversión publica de todos los sistemas de presentacion de servicios publicos (Agua potable, alcantarillado, recolección de desechos).
OBJETIVO OPERATIVO:		Registrar con fotográfias las novedades de medidores, como medidores tapados, empañados, sin encontrar, etc.
INDICADOR:		REGISTROS FOTOGRÁFICOS
FORMULA INDICADOR:		# de registros fotográficos *100/ Total de registros planificados
META:		100.00%
PROYECTO / ACTIVIDAD:		Cumplimiento de toma den lecturas en los tiempos establecidos
MEDIO DE VERIFICACIÓN:		Hoja de ruta y de lectura
CRONOGRAMA VALORADO DE EJECUCIÓN PRESUPUESTARIA 2021	**ENE-FEB**	17%
	MAR-ABR	17%
	MAY-JUN	17%
	JUL-AGO	17%
	SEP-OCT	17%
	NOV-DIC	15%
RESPONSABLES		UNIDAD DE MEDICION Y FACTURACIÓN
PRESUPUESTO		**450.00**
N°PARTIDA		8.4.01.04
ESTADO DE EJECUCIÓN:		POR EJECUTAR

EMPRESA PUBLICA MUNICIPAL DE AGUA POTABLE Y ALCANTARILLADO DE LA TRONCAL

HERRAMIENTAS

CON EL OBJETIVO DE OPTIMIZAR EL TIEMPO Y MEJORAR LA CALIDAD DE TRABAJO, SOLICITO LA ADQUISICIÓN DE LAS HERRAMIENTAS, QUE NOS VA A PERMITIR FACILITAR UNA TAREA MECANICA, QUE SIN ELLOS NO SE PRODRIA REALIZAR, O SERIA MUY DIFICIL.

EQUIPO	CANTIDAD	VALOR	TOTAL
TELEFONO CON CAPACIDAD PARA TOMAR FOTOS Y REGISTRO DE GEOLOCALIZACIÓN (GPS).	3	$ 150.00	$ 450.00
			$ -
			$ -
			$ -
TOTAL			$ 450.00

EMAPAT - EP
MEDICIÓN Y FACTURACIÓN

JEFE DE MEDICION Y FACTURACION

EMAPAT EP

POA - 2024

DIRECCIÓN		**ADMINISTRATIVA**
ODS		**6. AGUA LIMPIA Y SANEAMIENTO**
ARTICULACIÓN PLAN NACIONAL DE DESARROLLO (TODA UNA VIDA)	**EJE #:**	3. TRANSICIÓN ECOLÓGICA
	OBJETIVO #:	13. Promover la Gestión integral de recursos hídricos
	META	13.3 Impulsar la provision del servicio de agua potable para consumo humano y saneamiento en igualdad de oportunidades.
	POLITICA	G.7.-Fortalecer los mecanismos de administración y uso sostenible del agua entre sus diferentes usos mediante estrategias que reduzcan la degradación del patrimonio hídrico.
ARTICULACIÓN PDyOT	**OBJETIVO PDyOT :**	Mejorar el suministro de agua potable y amplia cobertura de alcantarillado
	MODELO DE GESTION	Delegación a otros niveles de gobierno
	PROGRAMA / PROYECTO PDyOT - PLAN DE TRABAJO ALCALDE	Reestructuración y Mejoramiento de la planificación en inversión como prioridad para la inversión publica de todos los sistemas de presentacion de servicios publicos (Agua potable, alcantarillado, recolección de desechos).
OBJETIVO OPERATIVO:		Optimizar el Tiempo de riesgo de lecturas mesnuales por parte de los lectores, en los medidores de los usuarios
INDICADOR:		El Total de Lectores - 05
FORMULA INDICADOR:		# de días laborados*100/total por trabajador
META:		100.00%
PROYECTO / ACTIVIDAD:		Cumplimiento de toma de lecturas en los tiempos establecidos
MEDIO DE VERIFICACIÓN:		Hoja de ruta y de lectura
CRONOGRAMA VALORADO DE EJECUCIÓN PRESUPUESTARIA 2021	**ENE-FEB**	17%
	MAR-ABR	17%
	MAY-JUN	17%
	JUL-AGO	17%
	SEP-OCT	17%
	NOV-DIC	15%
RESPONSABLES		UNIDAD DE MEDICION Y FACTURACIÓN
PRESUPUESTO		**165.00**
N°PARTIDA		5.3.14.06
ESTADO DE EJECUCIÓN:		POR EJECUTAR

EMPRESA PUBLICA MUNICIPAL DE AGUA POTABLE Y ALCANTARILLADO DE LA TRONCAL

HERRAMIENTAS

CON EL OBJETIVO DE OPTIMIZAR EL TIEMPO Y MEJORAR LA CALIDAD DE TRABAJO, SOLICITO LA ADQUISICIÓN DE LAS HERRAMIENTAS, QUE NOS VA A PERMITIR FACILITAR UNA TAREA MECANICA, QUE SIN ELLOS NO SE PRODRIA REALIZAR, O SERIA MUY DIFICIL.

HERRAMIENTA	CANTIDAD	VALOR	TOTAL
DESTORNILLADOR PLANO GRANDE	8	$ 5.00	$ 40.00
CANGURO 2 SERVICIOS + NOMBRE BORDADO	5	$ 18.00	$ 90.00
FRANELA DE MANO 20X20 CM	10	$ 0.50	$ 5.00
TABLERO MADERA TAMAÑO A4	6	$ 5.00	$ 30.00
TOTAL			$ 165.00

JEFE DE MEDICION Y FACTURACION

EMPRESA PUBLICA MUNICIPAL DE AGUA POTABLE Y ALCANTARILLADO
EMAPAT - EP
MEDICIÓN Y FACTURACIÓN

EMAPAT EP

POA - 2024

DIRECCIÓN		**ADMINISTRATIVA**
ODS		**6. AGUA LIMPIA Y SANEAMIENTO**
ARTICULACIÓN PLAN NACIONAL DE DESARROLLO (TODA UNA VIDA)	**EJE #:**	3. TRANSICIÓN ECOLÓGICA
	OBJETIVO #:	13. Promover la Gestión integral de recursos hídricos
	META	13.3 Impulsar la provision del servicio de agua potable para consumo humano y saneamiento en igualdad de oportunidades.
	POLITICA	G.7.-Fortalecer los mecanismos de administración y uso sostenible del agua entre sus diferentes usos mediante estrategias que reduzcan la degradación del patrimonio hídrico.
ARTICULACIÓN PDyOT	**OBJETIVO PDyOT :**	Mejorar el suministro de agua potable y amplia cobertura de alcantarillado
	MODELO DE GESTION	Delegación a otros niveles de gobierno
	PROGRAMA / PROYECTO PDyOT - PLAN DE TRABAJO ALCALDE	Reestructuración y Mejoramiento de la planificación en inversión como prioridad para la inversión publica de todos los sistemas de presentacion de servicios publicos (Agua potable, alcantarillado, recolección de desechos).
OBJETIVO OPERATIVO:		Optimizar el Tiempo
INDICADOR:		El Total de Lectores - 05
FORMULA INDICADOR:		# de días laborados*100/total por trabajador
META:		100.00%
PROYECTO / ACTIVIDAD:		Cumplimiento de toma de lecturas en los tiempos establecidos
MEDIO DE VERIFICACIÓN:		Hoja de ruta y de lectura
CRONOGRAMA VALORADO DE EJECUCIÓN PRESUPUESTARIA 2021	**ENE-FEB**	17%
	MAR-ABR	17%
	MAY-JUN	17%
	JUL-AGO	17%
	SEP-OCT	17%
	NOV-DIC	15%
RESPONSABLES		UNIDAD DE MEDICION Y FACTURACIÓN
PRESUPUESTO		**7125.00**
N°PARTIDA		6.1.01.06
ESTADO DE EJECUCIÓN:		POR EJECUTAR

EMPRESA PUBLICA MUNICIPAL DE AGUA POTABLE Y ALCANTARILLADO DE LA TRONCAL

Lector

Nivel	No profesional
Educación Requeri	Bachiller General
Rol de puesto	Servico
Reporta	Jefe de Comercialización y Facturación
Salario	475

Objetivo: Cubrir en menos tiempo el registro de lecturas de los abonados de los usuario de EMAPAT EP, debido al aumento de usuarios y al tiempo de vacaciones correspodientes del personal, responsable de las lecturas.

Actividades a realizar:

Realizar la lectura de los medidores de agua potable
Reportar sobre fugas de agua a nivel de acometida
Reporte de conexiones clandestinas y novedades relacionadas al servicio de Agua Potable y Alcantarillado
Entregar las notificaciones de pago en las difrentes zonas
informar sobre novedades identificadas en los medidores
Realizar inspecciones para verificación de consumos.

EMPRESA PÚBLICA MUNICIPAL DE AGUA POTABLE Y ALCANTARILLADO
EMAPAT - EP
MEDICIÓN Y FACTURACIÓN

JEFE DE MEDICION Y FACTURACION

EMPRESA PUBLICA MUNICIPAL DE AGUA POTABLE Y ALCANTARILLADO DE LA TRONCAL -EMAPAT EP

PERSONAL CONTRATO-2024 - MEDICION Y FACTURACIÓN

	ENERO	FEBRERO	MARZO	ABRIL	MAYO	JUNIO	JULIO	AGOSTO	SEP	OCT.	NOV.	DICIEM.	DECIMO TERECERO	DECIMO CUARTO	VACACIONES	TOTAL
LECTOR	475.00	475.00	475.00	475.00	475.00	475.00	475.00	475.00	475.00	475.00	475.00	475.00	475.00	475.00	475.00	7125.00

EMAPAT EP

POA - 2024

DIRECCIÓN		**ADMINISTRATIVA**
ODS		**6. AGUA LIMPIA Y SANEAMIENTO**
ARTICULACIÓN PLAN NACIONAL DE DESARROLLO (TODA UNA VIDA)	**EJE #:**	3. TRANSICIÓN ECOLÓGICA
	OBJETIVO #:	13. Promover la Gestión integral de recursos hídricos
	META	13.3 Impulsar la provision del servicio de agua potable para consumo humano y saneamiento en igualdad de oportunidades.
	POLITICA	G.7.-Fortalecer los mecanismos de administración y uso sostenible del agua entre sus diferentes usos mediante estrategias que reduzcan la degradación del patrimonio hídrico.
ARTICULACIÓN PDyOT	**OBJETIVO PDyOT :**	Mejorar el suministro de agua potable y amplia cobertura de alcantarillado
	MODELO DE GESTION	Delegación a otros niveles de gobierno
	PROGRAMA / PROYECTO PDyOT - PLAN DE TRABAJO ALCALDE	Reestructuración y Mejoramiento de la planificación en inversión como prioridad para la inversión publica de todos los sistemas de presentacion de servicios publicos (Agua potable, alcantarillado, recolección de desechos).
OBJETIVO OPERATIVO:		Reducción tiempo de puesta en marcha de equipos en malfuncionamiento.
INDICADOR:		Notificaciones impresas
FORMULA INDICADOR:		# Eruipos reparados *100/Total de equiposdefectuosos.
META:		100.00%
PROYECTO / ACTIVIDAD:		Reparación de equipos defectuosos.
MEDIO DE VERIFICACIÓN:		Equipos reparados.
CRONOGRAMA VALORADO DE EJECUCIÓN PRESUPUESTARIA 2021	**ENE-FEB**	
	MAR-ABR	20%
	MAY-JUN	20%
	JUL-AGO	20%
	SEP-OCT	20%
	NOV-DIC	20%
RESPONSABLES		UNIDAD DE MEDICION Y FACTURACIÓN
PRESUPUESTO		**1130.00**
NºPARTIDA		5.3.08.13
ESTADO DE EJECUCIÓN:		POR EJECUTAR

EMPRESA PUBLICA MUNICIPAL DE AGUA POTABLE Y ALCANTARILLADO DE LA TRONCAL

REPUESTOS Y PERIFÉRICOS PARA EQUIPOS INFORMÁTICOS

CON EL PROPÓSITO DE QUE CUANDO OCURRA UN DAÑO O UN MAL FUNCIONAMIENTO DE LOS EQUIPOS INFORMÁTICOS DE LA EMAPAT-EP, Y SE MINIMICE EL TIEMPO DE PUESTA EN MARCHA DE ESTOS, SOLICITO LA ADQUISICIÓN DE LO SIGUIENTE:

EQUIPO/PERIFÉRICO	CANTIDAD	VALOR	TOTAL
FUENTE DE PODER 550 WHATS, con certificación de eficiencia 80 Plus, para equipos donde fallan por el tiempo de vida util.	5	$ 80.00	$ 400.00
BATERIAS PARA UPS, de 12V - 9A, para elcambio o puesta en marcha de UPS que ya dura la carga de las mismas.	4	$ 40.00	$ 160.00
UNIDAD SSD DE ALMACENAMIENTO 240GB, conector SATA III, para mejoramiento de desempeño de equipos lentos.	4	$ 35.00	$ 140.00
PASTA TERMICA, para discipación de calor en procesadores cuando se realiza mantenimientos.	1	$ 20.00	$ 20.00
TARJETA DE VIDEO 2GB, GDDR5 PCIe 3.0, para equipo de Comercilaización con tarjeta que no presenta la resolición correcta.	1	$ 150.00	$ 150.00
CHIP - CAJA MANTENIMIENTO EPSON L6171, para cambio de caja de mantenimiento de impresoras de Contabilidad y Comercialización.	6	$ 15.00	$ 90.00
TECLADO ESPAÑOL, con impresión laser en la identificaciónde cada tecla, para cambio por teclados defectuosos	5	$ 15.00	$ 75.00
MOUSE INALAMBRICO RECARGABLE, para cambio por ratones defectuosos.	5	$ 15.00	$ 75.00
BATERTIAS CR2032 3V, para cambio en los computadores que ya no almacenan la hora y la configuración en la tarjeta madre.	10	$ 2.00	$ 20.00
TOTAL			$ 1,130.00

EMPRESA PUBLICA MUNICIPAL DE AGUA POTABLE Y ALCANTARILLADO
EMAPAT - EP
MEDICIÓN Y FACTURACIÓN
La Troncal - Cañar

JEFE DE MEDICION Y FACTURACION

EMAPAT EP

POA - 2024

DIRECCIÓN		**ADMINISTRATIVA**
ODS		**6. AGUA LIMPIA Y SANEAMIENTO**
ARTICULACIÓN PLAN NACIONAL DE DESARROLLO (TODA UNA VIDA)	**EJE #:**	3. TRANSICIÓN ECOLÓGICA
	OBJETIVO #:	13. Promover la Gestión integral de recursos hídricos
	META	13.3 Impulsar la provision del servicio de agua potable para consumo humano y saneamiento en igualdad de oportunidades.
	POLITICA	G.7.-Fortalecer los mecanismos de administración y uso sostenible del agua entre sus diferentes usos mediante estrategias que reduzcan la degradación del patrimonio hídrico.
ARTICULACIÓN PDyOT	**OBJETIVO PDyOT :**	Mejorar el suministro de agua potable y amplia cobertura de alcantarillado
	MODELO DE GESTION	Delegación a otros niveles de gobierno
	PROGRAMA / PROYECTO PDyOT - PLAN DE TRABAJO ALCALDE	Reestructuración y Mejoramiento de la planificación en inversión como prioridad para la inversión publica de todos los sistemas de presentacion de servicios publicos (Agua potable, alcantarillado, recolección de desechos).
OBJETIVO OPERATIVO:		Asistir en la Ejecución de los procesos de facturación
INDICADOR:		El Total de Lectores - 05
FORMULA INDICADOR:		# de días laborados*100/total por trabajador
META:		100.00%
PROYECTO / ACTIVIDAD:		Cumplimiento de las actividades de su puesto
MEDIO DE VERIFICACIÓN:		evaluacion de desmpeño anual
CRONOGRAMA VALORADO DE EJECUCIÓN PRESUPUESTARIA 2021	**ENE-FEB**	17%
	MAR-ABR	17%
	MAY-JUN	17%
	JUL-AGO	17%
	SEP-OCT	17%
	NOV-DIC	15%
RESPONSABLES		UNIDAD DE MEDICION Y FACTURACIÓN
PRESUPUESTO		**7671.00**
N°PARTIDA		5.1.01.05.011
ESTADO DE EJECUCIÓN:		POR EJECUTAR

EMPRESA PUBLICA MUNICIPAL DE AGUA POTABLE Y ALCANTARILLADO DE LA TRONCAL -EMAPAT EP

PERSONAL CONTRATO-2024 - MEDICION Y FACTURACIÓN

	ENERO	FEBRERO	MARZO	ABRIL	MAYO	JUNIO	JULIO	AGOSTO	SEP	OCT.	NOV.	DICIEM.	DECIMO TERECERO	DECIMO CUARTO	VACACIONES	TOTAL
LECTOR	514.00	514.00	514.00	514.00	514.00	514.00	514.00	514.00	514.00	514.00	514.00	514.00	514.00	475.00	514.00	7671.00

EMPRESA PÚBLICA MUNICIPAL DE AGUA POTABLE Y ALCANTARILLADO
EMAPAT - EP
MEDICIÓN Y FACTURACIÓN
La Troncal - Cañar

EMPRESA PUBLICA MUNICIPAL DE AGUA POTABLE Y ALCANTARILLADO DE LA TRONCAL

ASISTENTE FACTURACIÓN

Nivel	No profesional
Educación Requeri	Bachiller General
Rol de puesto	Servico
Reporta	Jefe de Comercialización y Facturación
Salario	$ 514.00

Objetivo: Asistir en la ejecución de los procesos de facturación.

Actividades a realizar:

Realizar el ingreso de datos en el proceso de facturación
Elaborar Facturas por nuevos servicios u otros
Elaborar informes de los usuarios con consumos elevados, valores pendientes, y lecturas inconsistentes relacionados con los servicios
Conciliar las facturas emitidas por servicios que ofrede la empresa.

JEFE DE MEDICION Y FACTURACIÓN

EMPRESA PUBLICA MUNICIPAL DE AGUA POTABLE Y ALCANTARILLADO
EMAPAT - EP
MEDICIÓN Y FACTURACIÓN
La Troncal - Cañar

EMAPAT-EP

LISTADO DE SUMINISTROS DE OFICINA DE ENERO A DICIEMBRE 2024

SECCION : JEFE DE MEDICION Y FACTURACION

RESPONSABLE: WILSON GUSTAVO ZEA ZUMBA

Nº	DETALLE DE MATERIALES	CANT.	PRECIO UNITARIO APROXI.	TOTAL APROXIMADO	I TERCIO DEL ANO	II TERCIO DEL ANO	III TERCIO DEL ANO
1	Archivadores de caja - "cartón" Archi-práctico grande Ref. # 03	20	0.90	18.00	7	7	6
2	Archivador tipo oficio de color negro	24	2.20	52.80	8	8	8
3	RESMA DE PAPEL BOND TAMAÑO A4 75 g x 500 HOJAS (Notificaciones a usuarios, Lecturas, Listados, uso de oficina)	100	4.50	450.00	35	35	30
4	Borrador bicolor pelikan	2	0.15	0.30	1	1	0
5	Borrador blanco pelikan	6	0.20	1.20	3	3	4
6	Lápiz HB	12	0.15	1.80	16	16	16
7	Esferas bic punta fina de color azul	48	0.20	9.60	20	20	20
8	Papel adhesivo A4 color BLANCO	200	0.15	30.00	130	130	140
9	Papel adhesivo A4 color NARANJA	100	0.15	15.00	100	100	100
10	Papel adhesivo A4 color AMARILLO	100	0.15	15.00	33	33	34
11	DVD regrabable	12	0.50	6.00	4	4	4
12	Clips de presión grande **unidades** (manecilla) de colores	24	0.20	4.80	4	4	4
13	Clips de presión mediano **unidades** (manecilla) de colores	24	0.15	3.60	4	4	4
14	Estiletes grandes	3	2.00	6.00	1	1	1
15	Hojas de cartulina color BLANCO tamaño A4 .	50	0.20	10.00	17	17	16
16	Liquido corrector Bic	2	1.50	3.00	1	1	0
17	Marcador permanente pelikan azul PUNTA FINA	2	0.80	1.60	1	1	0
18	Marcador permanente pelikan negro PUNTA MEDIANA	2	0.80	1.60	1	1	0
19	Pend drive flash 64 Gb o superior	2	25.00	50.00	1	1	0
20	Reglas de 30 cm metálica	2	1.00	2.00	1	1	0
21	TINTAS RECARGA EPSON L6171 NEGRO # 504	4	15.00	60.00	1	1	1
22	TINTAS RECARGA EPSON L6171 CYAN # 504	1	15.00	15.00	0	1	0
23	TINTAS RECARGA EPSON L6171 MAGENTA # 504	1	15.00	15.00	0	1	0
24	TINTAS RECARGA EPSON L6171 AMARILLO # 504	1	15.00	15.00	0	1	0
25	Resaltadores pelikan 222 de color fosforescente.	6	0.98	5.88	2	2	2
26	Rollo de piola de hillo de 380 metros N° 8 / 6, amarrar archivos.	1	1.50	1.50	1	0	0
27	TINTAS RECARGA EPSON L355 NEGRO #664	4	12.00	48.00	3	3	4
28	TINTAS RECARGA EPSON L355 CYAN #664	1	12.00	12.00	0	1	0
29	TINTAS RECARGA EPSON L355 MAGENTA #664	1	12.00	12.00	0	1	0
30	TINTAS RECARGA EPSON L355 AMARILLO #664	1	12.00	12.00	0	1	0
31	Tinta para almohadilla de color azul (pelikan).	2	1.50	3.00	1	1	0
32	TINTA PARA HUELLAS DIGITALES (NO MANCHA)	2	4.00	8.00	1	1	0
33	Notitas adhesivas	3	4.00	12.00	1	1	1
34	Caja de grapas 24/6 1000u	2	2.00	4.00	1	1	0
35	Refueszos para perforaciones de hojas	1	2.00	2.00	1	1	0
36	Clips Mariposa	3	2.00	6.00	1	1	1
	TOTAL			**913.68**			

WILSON GUSTAVO ZEA ZUMBA

EMPRESA PUBLICA MUNICIPAL DE AGUA POTABLE Y ALCANTARILLADO
EMAPAT - EP
MEDICIÓN Y FACTURACIÓN
La Troncal - Cañar

MEMORÁNDUM Nº 0164– ANA.COM. PUB (E)-2023

Para: Ing. Bolivar Carrillo. **CONTADOR GENERAL - EMAPAT EP.**
De: Analista de Adquisición y Contratación Pública (E).
Asunto: Entrega de POA 2024
Fecha: Viernes 08 de septiembre del 2023

En base al Memorandum Nº 123 CONT. GRAL. 2023, me permito realizar la entrega del **PLAN OPERATIVO ANUAL (POA) 2024**, del departamento de Compras Publicas.

EMPRESA PÚBLICA MUNICIPAL DE AGUA POTABLE Y ALCANTARILLADO LA TRONCAL
CONTABILIDAD
EMAPAT - EP
Presentado el 11-SEP-2023
a las 09h24
Recibido por:

Particular que comunico a usted, para los fines pertinente.

Atentamente

Sra. Johanna Vázquez Ulloa
Analista de Adquisiciones y Contratación Pública Emapat Ep.

EMPRESA PÚBLICA MUNICIPAL DE AGUA POTABLE Y ALCANTARILLADO
EMAPAT - EP
COMPRAS PÚBLICAS
La Troncal - Cañar

ALCALDÍA CIUDADANA

EMAPAT-EP

RUC: 0360027350001

EMAPAT - EP LA TRONCAL

POA - 2024

UNIDAD:		**DIRECCIÓN ADMINISTRATIVA**
ARTICULACIÓN PLAN NACIONAL DE DESARROLLO (TODA UNA VIDA)	**EJE #:**	Trancisiòn Ecològica
	OBJETIVO #:	13. Promoveer la Gestiòn Integral de Recursos Hidricos.
ARTICULACIÓN PDyOT	**META**	13.3 Impulsar la provisiòn del servicio de agua potable para consumo humano y sanemaiento el igualdad de oportunidades
	POLITICA	G7. Fortalecer los mecanismos de administracion y uso sostenible del agua entre sus diferentes usos, mediante estrategias que reduzcan la degradaciòn del patrimonio hìdrico
	OBJETIVO PDyOT	Mejorar el suministro de agua potable y amplia cobertura del alcantarillado
	MODELO DE GESTION	Delegaciòn a otros niveles de gobierno
	PROGRAMA / PROYECTO PDyOT - PLAN DE TRABAJO ALCALDE	Reestructuraciòn y Mejoramiento de la planificaciòn en inversiòn como prioridad para la inversiòn como prioridad para la inversiòn pùblica de todos los sistemas de prestaciòn de servicion pùblicos (Agua Potable, Alcantarillado, Recolecciòn de Desechos)
OBJETIVO OPERATIVO:		Adquisiciòn de Utiles de Oficina, para cumplir con la meta cumplida
INDICADOR:		Porcentaje de las servidoras con la Adquisicion de Utiiles de Oficina, cumplidos
FORMULA INDICADOR:		Numero de suminstros entregados *100/ total de fases ejecutadas
META:		Cumplir con el 100%, de los estimado o presupuestado con la Adquisiciòn deUtiles de Oficina
PROYECTO / ACTIVIDAD:		Dotar de Utiles de Oficina, para cumplir con la eta planificada.
MEDIO DE VERIFICACIÓN:		Actas de Entrega Recepcion / Egresos de los Utiles de Oficina
CRONOGRAMA VALORADO DE EJECUCIÓN PRESUPUESTARIA 2021	**ENE-FEB**	15%
	MAR-ABR	15%
	MAY-JUN	20%
	JUL-AGO	15%
	SEP-OCT	15%
	NOV-DIC	20%
RESPONSABLES		COMPRAS PUBLICAS
PRESUPUESTO		225,10
N°PARTIDA		5.3.08.04
ESTADO DE EJECUCIÓN:		POR EJECUTAR

NECESIDADES: MATERIALES DE OFICINA - 2024

DEPARTAMENTO: DIRECCIÒN ADMINISTRATIVA
RESPONSABLE: SRA. JOHANNA VAZQUEZ ULLOA
CARGO: ANALISTA DE ADQUISICIONES Y CONTRATACIÒN PÙBLICA

Nº	DESCRIPCION	COSTO APROX. UNITARIO	COSTO APROX. TOTAL	EJECUCION												TOTAL ANUAL
				ENERO	FEB.	MARZO	ABRIL	MAYO	JUNIO	JULIO	AGOS.	SEPT.	OCT.	NOV.	DIC.	
1	RESMA DE PAPEL BOND A4	4,15	103,75	2	1	2	1	2	2	2	2	2	3	3	3	25
2	Corrector de tinta	1,50	3,00	0	0	0	1	0	0	1	0	0	0	0	0	2
3	ESFEROS PUNTA FINA COLOR AZUL (CAJA)	0,45	1,80	1	0	0	1	0	0	0	1	0	0	0	1	4
4	CARPETAS DE PLASTICO CON VINCHA	1,25	7,50	0	2	0	0	0	0	0	2	0	0	2	0	6
6	ARCHIVADORES TAMAÑO OFICIO DE 8 CM	3,00	60,00	1	1	1	1	2	2	2	2	2	2	2	2	20
7	CAJA DE CLIP MARIPOSA de 50 unidades	1,75	3,50	0	0	1	0	0	0	0	0	1	0	0	0	2
8	CAJA DE CLIP de 25 mm	1,20	3,60	0	0	0	1	0	0	1	0	0	0	0	1	3
9	CAJA DE CLIP de 32 mm	1,00	2,00	0	0	0	0	0	1	0	1	0	0	0	0	2
12	CAJA DE GRAPAS 500 UNIDADES 26/6 .	1,50	3,00	0	0	1	0	0	0	0	0	0	1	0	0	2
21	RESALTADORES DE TEXTO	0,75	2,25	0	0	1	0	0	1	0	0	0	1	0	0	3
22	SEPARADORES TAMAÑO A4 cartulina	1,15	3,45	0	0	0	0	0	0	1	0	1	0	1	0	3
23	Cartulinas A4, COLOR Amarill/celeste	0,10	10,00	20	0	0	20	0	10	0	10	0	10	10	20	100
24	SEPARADORES TAMAÑO A4 plasticos	1,15	2,30	0	0	0	0	0	0	0	1	0	0	1	0	2
25	Frasco Tinta-/sellos colir azul o negro	1,15	2,30	0	0	0	0	0	0	0	1	0	0	1	0	2
26	Archivadores de cajon ref 02 (Archipraticos)	0,50	3,00	0	0	0	0	0	0	0	2	0	2	0	2	6
27	Archivadores de cajon ref 03 (Archipraticos)	0,85	7,65	0	0	0	0	0	0	0	3	0	3	0	3	9
28	Notas Adhesivas cubo 5 colores	2,00	6,00	0	0	1	0	0	1	0	0	0	1	0	0	3
	TOTALES:		225,10	-	# #	-	-	-	-	-	-	-	-	-	-	194

Sra. Johanna Vazquez U.

EMPRESA PÚBLICA MUNICIPAL DE AGUA POTABLE Y ALCANTARI

POA - 2024

UNIDAD:		DIRECCIÓN ADMINISTRATIVA
ARTICULACIÓN PLAN NACIONAL DE DESARROLLO (TODA UNA VIDA)	EJE #:	Trancisiòn Ecològica
	OBJETIVO #:	13. Promoveer la Gestiòn Integral de Recursos Hidricos.
ARTICULACIÓN PDyOT	META	13.3 Impulsar la provisiòn del servicio de agua potable para consumo humano y sanemaiento el igualdad de oportunidades
	POLITICA	G7. Fortalecer los mecanismos de administracion y uso sostenible del agua entre sus diferentes usos, mediante estrategias que reduzcan la degradaciòn del patrimonio hìdrico
	OBJETIVO PDyOT	Mejorar el suministro de agua potable y amplia cobertura del alcantarillado
	MODELO DE GESTION	Delegaciòn a otros niveles de gobierno
	PROGRAMA / PROYECTO PDyOT - PLAN DE TRABAJO ALCALDE	Reestructuraciòn y Mejoramiento de la planificaciòn en inversiòn como prioridad para la ínversiòn como prioridad para la inversiòn pùblica de todos los sistemas de prestaciòn de servicion pùblicos (Agua Potable, Alcantarillado, Recolecciòn de Desechos)
OBJETIVO OPERATIVO:		Adquisiciòn de Equipo, Sistemas y Paquetes Informaticos, para cumplir con la meta cumplida
INDICADOR:		Porcentaje de fases ejecutadas por el departàmento de Compras Publica
FORMULA INDICADOR:		Numero de suminstros entregados *100/ total de fases ejecutadas
META:		Cumplir con el 100%, de los estimado o presupuestado con la Adquisiciòn de Equipos, Sistemas y Paquetes Informaticos.
PROYECTO / ACTIVIDAD:		Dotar de Equipos, Sistemas y Paquetes Informaticos, para cumplir con la eta planificada.
MEDIO DE VERIFICACIÓN:		Actas de Entrega Recepcion / Egresos, de los Equipos, Sistemas y Paquetes Informaticos
CRONOGRAMA VALORADO DE EJECUCIÓN PRESUPUESTARIA 2021	ENE-FEB	0%
	MAR-ABR	25%
	MAY-JUN	25%
	JUL-AGO	25%
	SEP-OCT	25%
	NOV-DIC	0%
RESPONSABLES		COMPRAS PUBLICAS
PRESUPUESTO		345,00
N°PARTIDA		8.4.01.07
ESTADO DE EJECUCIÓN:		POR EJECUTAR

NECESIDADES: EQUIPO DE COMPUTO - 2024

DEPARTAMENTO: DIRECCION ADMINISTRATIVA
RESPONSABLE: SRA. JOHANNA VAZQUEZ ULLOA
CARGO: ANALISTA DE ADQUISICIONES Y CONTRATACIÒN PÙBLICA

Nº	DESCRIPCION	COSTO APROX. UNITARIO	COSTO APROX. TOTAL	EJECUCION												TOTAL ANUAL
				ENERO	FEB.	MARZO	ABRIL	MAYO	JUNIO	JULIO	AGOS.	SEPT.	OCT.	NOV.	DIC.	
1	Tinta Epson L 355 Color Negro	12,00	48,00	0	0	1	0	0	1	0	0	1	0	1	1	4
2	Tinta Epson L 355 Color Amarillo	13,50	54,00	0	0	1	0	0	0	1	0	0	1	0	1	4
3	Tinta Epson L 355 Color Azul	13,50	54,00	0	0	1	0	0	0	1	0	0	1	0	1	4
4	Tinta Epson L 355 Color Rojo	13,50	54,00	0	0	1	0	0	0	1	0	0	1	0	1	4
5	UPS -	120,00	120,00	0	0	0	0	0	0	1	0	0	0	0	0	1
6	MOUSSE PAD	15,00	15,00	0	0	0	1	0	0	0	0	0	0	0	0	1
	TOTALES:	187,50	345,00	-	0	4	1	-	1	4	0	1	3	0	4	18

Sra. Johanna Vazquez.
Analista Adq y Contratación Pùblica

EMAPAT - EP

POA - 2024

UNIDAD:		DIRECCIÓN ADMINISTRATIVA
ARTICULACIÓN PLAN NACIONAL DE DESARROLLO (TODA UNA VIDA)	EJE #:	Trancisiòn Ecològica
	OBJETIVO #:	13. Promoveer la Gestiòn Integral de Recursos Hidricos.
ARTICULACIÓN PDyOT	META	13.3 Impulsar la provisiòn del servicio de agua potable para consumo humano y sanemaiento el igualdad de oportunidades
	POLITICA	G7. Fortalecer los mecanismos de administracion y uso sostenible del agua entre sus diferentes usos, mediante estrategias que reduzcan la degradaciòn del patrimonio hìdrico
	OBJETIVO PDyOT	Mejorar el suministro de agua potable y amplia cobertura del alcantarillado
	MODELO DE GESTION	Delegaciòn a otros niveles de gobierno
	PROGRAMA / PROYECTO PDyOT - PLAN DE TRABAJO ALCALDE	Reestructuraciòn y Mejoramiento de la planificaciòn en inversiòn como prioridad para la inversiòn como prioridad para la inversiòn pùblica de todos los sistemas de prestaciòn de servicion pùblicos (Agua Potable, Alcantarillado, Recolecciòn de Desechos)
OBJETIVO OPERATIVO:		Mantenimiento de Equipo, Sistemas y Paquetes, para cumplir con la meta cumplida.
INDICADOR:		Porcentaje de fases ejecutadas por el departamento de Compras Publica
FORMULA INDICADOR:		Numero de suminstros entregados *100/ total de fases ejecutadas
META:		Cumplir con el 100%, de los estimado o presupuestado con el Mantenimiento de Equipos, Sistemas y Paquetes Informaticos.
PROYECTO / ACTIVIDAD:		Dotar de Mantenimientos de Equipos, Sistemas y Paquetes Informaticos, para cumplir con la meta planificada.
MEDIO DE VERIFICACIÓN:		Actas de Entrega Recepcion / Egresos, de Mantenimiento de Equipos, Sistemas y Paquetes Informaticos
CRONOGRAMA VALORADO DE EJECUCIÓN PRESUPUESTARIA 2021	ENE-FEB	0%
	MAR-ABR	0%
	MAY-JUN	50%
	JUL-AGO	50%
	SEP-OCT	0%
	NOV-DIC	0%
RESPONSABLES		COMPRAS PUBLICAS
PRESUPUESTO		60,00
N°PARTIDA		5.3.08.13
ESTADO DE EJECUCIÓN:		POR EJECUTAR

NECESIDADES: EQUIPO DE COMPUTO - 2024

DEPARTAMENTO: DIRECCION ADMINISTRATIVA
RESPONSABLE: SRA. JOHANNA VAZQUEZ ULLOA
CARGO: ANALISTA DE ADQUISICIONES Y CONTRATACIÒN PÙBLICA

Nº	DESCRIPCION	COSTO APROX. UNITARIO	COSTO APROX. TOTAL	EJECUCION												TOTAL ANUAL
				ENERO	FEB.	MARZO	ABRIL	MAYO	JUNIO	JULIO	AGOS.	SEPT.	OCT.	NOV.	DIC.	
2	Mantenimiento Impresora Multifuncion Epson	60,00	60,00	0	0	0	1	0	0	0	0	0	0	0	0	1
	TOTALES:	60,00	60,00	-	0	-	1	-	1	0	0	0	-	0	0	1

Sra. Johanna Vazquez.
Analista Adq y Contratación Pùblica

EMPRESA PÚBLICA MUNICIPAL DE AGUA POTABLE Y ALCANTARILLADO
EMAPAT - EP
COMPRAS PÚBLICAS
La Troncal - Cañar

POA - 2024

UNIDAD:		**DIRECCIÓN ADMINISTRATIVA**
ARTICULACIÓN PLAN NACIONAL DE DESARROLLO (TODA UNA VIDA)	EJE #:	Trancisiòn Ecològica
	OBJETIVO #:	13. Promoveer la Gestiòn Integral de Recursos Hidricos.
ARTICULACIÓN PDyOT	META	13.3 Impulsar la provisiòn del servicio de agua potable para consumo humano y sanemaiento el igualdad de oportunidades
	POLITICA	G7. Fortalecer los mecanismos de administracion y uso sostenible del agua entre sus diferentes usos, mediante estrategias que reduzcan la degradaciòn del patrimonio hìdrico
	OBJETIVO PDyOT	Mejorar el suministro de agua potable y amplia cobertura del alcantarillado
	MODELO DE GESTION	Delegaciòn a otros niveles de gobierno
	PROGRAMA / PROYECTO PDyOT - PLAN DE TRABAJO ALCALDE	Reestructuraciòn y Mejoramiento de la planificaciòn en inversiòn como prioridad para la inversiòn como prioridad para la inversiòn pùblica de todos los sistemas de prestaciòn de servicion pùblicos (Agua Potable, Alcantarillado, Recolecciòn de Desechos)
OBJETIVO OPERATIVO:		Adquisiciòn de Mobiliarios , para cumplir con la meta cumplida.
INDICADOR:		Porcentaje de las servidoras con la Adquisicion de Mobiliarios, cumplidos
FORMULA INDICADOR:		Numero de Mobiliarios entregados *100/ total de fases ejecutadas
META:		Cumplir con el 100%, de los estimado o presupuestado con la Adquisiciòn de Mobiliarios
PROYECTO / ACTIVIDAD:		Dotar de Mobiliarios, para cumplir con la meta planificada
MEDIO DE VERIFICACIÓN:		Actas de Entrega Recepcion de los Mobiliarios
CRONOGRAMA VALORADO DE EJECUCIÓN PRESUPUESTARIA 2021	ENE-FEB	0%
	MAR-ABR	0%
	MAY-JUN	50%
	JUL-AGO	20%
	SEP-OCT	20%
	NOV-DIC	10%
RESPONSABLES		COMPRAS PUBLICAS
PRESUPUESTO		480,00
N°PARTIDA		8.4.01.03
ESTADO DE EJECUCIÓN:		POR EJECUTAR

NECESIDADES: MUEBLES DE OFICINA - 2024

DEPARTAMENTO: DIRECCION ADMINISTRATIVA
RESPONSABLE: SRA. JOHANNA VAZQUEZ ULLOA
CARGO: ANALISTA DE ADQUISICIONES Y CONTRATACIÒN PÙBLICA

Nº	DESCRIPCION	COSTO APROX. UNITARIO	COSTO APROX. TOTAL	EJECUCION												TOTAL ANUAL
				ENERO	FEB.	MARZO	ABRIL	MAYO	JUNIO	JULIO	AGOS.	SEPT.	OCT.	NOV.	DIC.	
1	Silla giratoria	130,00	130,00	0	0	0	1	0	0	0	0	0	0	0	0	1
2	Archivador de madera con puertas y seguros	350,00	350,00	0	1	0	0	0	0	0	0	0	0	0	0	1
6																
	TOTALES:	480,00	480,00	0	1	-	1	0	0	0	0	0	# #	0	0	2

Sra. Johanna Vazquez.

EMPRESA PÚBLICA MUNICIPAL DE AGUA POTABLE Y ALCANTARILLADO
EMAPAT - EP
COMPRAS PÚBLICAS
La Troncal - Cañar

POA - 2024

UNIDAD:		**DIRECCIÓN ADMINISTRATIVA**
ARTICULACIÓN PLAN NACIONAL DE DESARROLLO (TODA UNA VIDA)	EJE #:	Trancisiòn Ecològica
	OBJETIVO #:	13. Promoveer la Gestiòn Integral de Recursos Hidricos.
ARTICULACIÓN PDyOT	META	13.3 Impulsar la provisiòn del servicio de agua potable para consumo humano y sanemaiento el igualdad de oportunidades
	POLITICA	G7. Fortalecer los mecanismos de administracion y uso sostenible del agua entre sus diferentes usos, mediante estrategias que reduzcan la degradaciòn del patrimonio hìdrico
	OBJETIVO PDyOT	Mejorar el suministro de agua potable y amplia cobertura del alcantarillado
	MODELO DE GESTION	Delegaciòn a otros niveles de gobierno
	PROGRAMA / PROYECTO PDyOT - PLAN DE TRABAJO ALCALDE	Reestructuraciòn y Mejoramiento de la planificaciòn en inversiòn como prioridad para la inversiòn como prioridad para la inversiòn pùblica de todos los sistemas de prestaciòn de servicion pùblicos (Agua Potable, Alcantarillado, Recolecciòn de Desechos)
OBJETIVO OPERATIVO:		Mobiliarios (Instalacion, Mantenimiento y Reparaciòn), para cumplir con la meta cumplida
INDICADOR:		Porcentaje de las servidoras con la Instalaciòn, Matenimiento y Reparaciòn de Mobiliarios)
FORMULA INDICADOR:		Numero de Mantenimeinto, Instalacion y Reparaciòn de Mobiliarios entregados *100/ total de fases ejecutadas
META:		Cumplir con el 100% de los estimado o presupuestado con el Mantenimiento, Instalacion y Reparaciòn de Mobiliarios
PROYECTO / ACTIVIDAD:		Dotar de los mantenimiento, reparaciones e instalacion de los Mobiliarios, para cumplir con la meta planificada
MEDIO DE VERIFICACIÓN:		Actas de Entrega Recepcion / Egresos de los Matenimientos, Instalacion y Reparaciones
	ENE-FEB	0%
	MAR-ABR	0%
	MAY-JUN	50%
	JUL-AGO	20%
	SEP-OCT	20%
	NOV-DIC	10%
RESPONSABLES		COMPRAS PUBLICAS
PRESUPUESTO		105,00
N°PARTIDA		5.3.04.03
ESTADO DE EJECUCIÓN:		POR EJECUTAR

NECESIDADES: MUEBLES DE OFICINA - 2024

DEPARTAMENTO: DIRECCION ADMINISTRATIVA
RESPONSABLE: SRA. JOHANNA VAZQUEZ ULLOA
CARGO: ANALISTA DE ADQUISICIONES Y CONTRATACIÒN PÙBLICA

Nº	DESCRIPCION	COSTO APROX. UNITARIO	COSTO APROX. TOTAL	EJECUCION												TOTAL ANUAL
				ENERO	FEB.	MARZO	ABRIL	MAYO	JUNIO	JULIO	AGOS.	SEPT.	OCT.	NOV.	DIC.	
1	Mantenimiento de Escritorio - seguros de cajones	75,00	75,00	0	0	0	1	0	0	0	0	0	0	0	0	1
2	Mantenimiento Archivador aereo	30,00	30,00	0	0	1	0	0	0	0	0	0	0	0	0	1
3																
	TOTALES:	105,00	105,00	0	0	1	1	0	0	0	0	0	0	0	0	2

Sra. Johanna Vazquez.

EMPRESA PÚBLICA MUNICIPAL DE AGUA POTABLE Y ALCANTARILLADO
EMAPAT - EP
COMPRAS PÚBLICAS
La Troncal - Cañar

POA - 2024

UNIDAD:		**DIRECCIÓN ADMINISTRATIVA**
ARTICULACIÓN PLAN NACIONAL DE DESARROLLO (TODA UNA VIDA)	**EJE #:**	Trancisiòn Ecològica
	OBJETIVO #:	13. Promoveer la Gestiòn Integral de Recursos Hidricos.
ARTICULACIÓN PDyOT	**META**	13.3 Impulsar la provisiòn del servicio de agua potable para consumo humano y sanemaiento el igualdad de oportunidades
	POLITICA	G7. Fortalecer los mecanismos de administracion y uso sostenible del agua entre sus diferentes usos, mediante estrategias que reduzcan la degradaciòn del patrimonio hìdrico
	OBJETIVO PDyOT	Mejorar el suministro de agua potable y amplia cobertura del alcantarillado
	MODELO DE GESTION	Delegaciòn a otros niveles de gobierno
	PROGRAMA / PROYECTO PDyOT - PLAN DE TRABAJO ALCALDE	Reestructuraciòn y Mejoramiento de la planificaciòn en inversiòn como prioridad para la inversiòn como prioridad para la inversiòn pùblica de todos los sistemas de prestaciòn de servicion pùblicos (Agua Potable, Alcantarillado, Recolecciòn de Desechos)
OBJETIVO OPERATIVO:		Porcentaje de las servidoras con los Repuestos y Accesorios , para cumplir con la meta cumplida.
INDICADOR:		Porcentaje de las servidoras con los Respiuèstos y Accesorios adquiridos.
FORMULA INDICADOR:		Numero de suminstros entregados *100/ total de fases ejecutadas
META:		Cumplir con el 100% de los estimado o presupuestado con la adquisicon de Repuestos y Accesorios
PROYECTO / ACTIVIDAD:		Dotar de Repuestos y Accesorios , para cumplir con la meta planificada
MEDIO DE VERIFICACIÓN:		Actas de Entrega Recepcion / Egresos de los Respuestos y Accesorios.
	ENE-FEB	0%
	MAR-ABR	50%
	MAY-JUN	0%
	JUL-AGO	0%
	SEP-OCT	0%
	NOV-DIC	0%
RESPONSABLES		COMPRAS PUBLICAS
PRESUPUESTO		370,00
N°PARTIDA		5.3.08.13
ESTADO DE EJECUCIÓN:		POR EJECUTAR

ALCALDÍA CIUDADANA

EMAPAT–EP
RUC: 0360027350001

EMAPAT - EP
LA TRONCAL

NECESIDADES: EQUIPO DE COMPUTO - 2024

DEPARTAMENTO: DIRECCION ADMINISTRATIVA
RESPONSABLE: SRA. JOHANNA VAZQUEZ ULLOA
CARGO: ANALISTA DE ADQUISICIONES Y CONTRATACIÒN PÙBLICA

Nº	DESCRIPCION	COSTO APROX. UNITARIO	COSTO APROX. TOTAL	EJECUCION												TOTAL ANUAL
				ENERO	FEB.	MARZO	ABRIL	MAYO	JUNIO	JULIO	AGOS.	SEPT.	OCT.	NOV.	DIC.	
1	Impresora Multifuncional a colores Tinta Continua	370,00	370,00	0	0	0	0	0	1	0	0	0	0	0	0	1
	TOTALES:	370,00	370,00	-	0	-	1	-	1	0	0	0	-	0	0	1

Sra. Johanna Vazquez.
Analista Adq y Contratación Pùblica

EMPRESA PÚBLICA MUNICIPAL DE AGUA POTABLE Y ALCANTARILLADO
EMAPAT - EP
COMPRAS PÚBLICAS
La Troncal - Cañar

EMPRESA PÚBLICA MUNICIPAL DE AGUA POTABLE Y ALCANTARILLADO DE LA TRONCAL - EMAPAT EP

RUC. 0360027350001

EMAPAT - EP
LA TRONCAL

MEMORANDUM # 2023-AG-EMAPATEP-015.

Para: Ing. Bolívar Carrillo.
Contador General de EMAPAT EP.
De: Asistente de Gerencia.
Asunto: Plan Operativo Anual 2024.
Fecha: 20 de Octubre de 2023.

Mediante el presente hago llegar a usted, la siguiente documentación correspondiente al Plan Operativo Anual del periodo 2024 para el buen funcionamiento de la oficina de Gerencia y Secretaría de Gerencia General.

Por la favorable atención que se sirva dar al presente, me suscribo.

Atentamente,

Tec. Sandra Medina Calle.
ASISTENTE DE GERENCIA.
EMAPAT-EP.

EMPRESA PÚBLICA MUNICIPAL DE AGUA POTABLE Y ALCANTARILLADO LA TRONCAL
CONTABILIDAD
EMAPAT - EP
Presentado el 20-OCT-2023
a las 16H00
Recibido por

CONTABILIDAD

MORANDUM Nº 123 CONT. GRAL – 2023

Arq. Hjalmar Fabián Rojas Luna - GERENTE GENERAL DE EMAPAT - EP
Ing. Bolívar Carrillo Brito, Mgs. – CONTADOR GENERAL.
Tng. Estefania Borja Godoy - COMUNICADORA Y PROMOTORA SOCIAL.
Sra. Johana Vázquez Ulloa - ADQUISICIONES Y CONTRATACION PÚBLICA.
Ab. Cristian Yumbla Castro - ASESOR JURÌDICO
Lcda. Cecilia Urgiles Ortiz – ANALISTA DE TALENTO HUMANO.
Sra. Piedad Carpio Merchán – GUARDALMACEN
Ing. Sandra Noemi Ganan Sumba - TESORERA
Ing. Wilson Gustavo Zea Zumba - JEFE DE MEDICION Y FACTURACION.
Ing. Efraín Antero Paucar Salazar - JEFE PLANTA TRATAMIENTO COPALILLOS
Ing. Juan Carlos Giler – DIRECTOR TECNICO.

Presentado el 04-09-2023 a las 16:39

TESORERÍA

Contador General.
formación Proforma Presupuestaria 2024.
a 29 de Agosto del 2023.

---

dio de la presente tengo a bien informar que; con la finalidad de asegurar una adecuada coordinación esos en todas las fases del ciclo presupuestario, necesario para la elaboración de la Proforma uestaria 2024, la Emapat Ep., se encuentra en la etapa Programación y Formulación Presupuestaria, cual se considera lo siguiente:

EGAL

Orgánico De Organización Territorial, Autonomía Y Descentralización

.- Plazo.- Todas las dependencias de los gobiernos autónomos descentralizados deberán preparar el 10 de septiembre de cada año su plan operativo anual y el correspondiente presupuesto para el iente, que contemple los ingresos y egresos de conformidad con las prioridades establecidas en el desarrollo y ordenamiento territorial y bajo los principios de la participación definidos en la n y la ley.

.- Contenido.- Cada plan operativo anual deberá contener una descripción de la magnitud e ncia de la necesidad pública que satisface, la especificación de sus objetivos y metas, la indicación ecursos necesarios para su cumplimiento.

gramas deberán formularse en función de los planes de desarrollo y de ordenamiento
al. A fin de hacer posible su evaluación técnica las dependencias de los gobiernos autónomos tralizados deberán presentar programas alternativos con objetivos de corto, mediano y largo plazo.

ITUD:

ase a lo manifestado, se solicita a cada una de sus dependencias hacer llegar al departamento de bilidad sus respectivas necesidades administrativas y Plan Operativo anual (POA), hasta el dia lunes Septiembre del presente año.

PLANIFICACION OPERATIVA ANUAL PRESUPUESTARIA - ENERO A DICIEMBRE AÑO 2024

SECCIÓN: GERENCIA GENERAL.
RESPONSABLE: TEC. SANDRA MEDINA CALLE.
CARGO: ASISTENTE DE GERENCIA.

#	PROYECTO/FUNCION	OBJETIVO DEL PROYECTO	ACTIVIDADES	CANT. DIAS LABORABLES	FECHA DE INICIO	FECHA TERMINACION	COSTO	PLAN DE ADQUISICION O TRABAJO
SG-01	Asistir a Gerencia General en las reuniones de Directorio y otras instituciones	Asistir a las reuniones que mantiene el Gerente General dentro y fuera de la empresa.	* Atender, ser amable, cortez con las personas. * En las sesiones atender a los miembros del Directorio. Pasar la grabadora.	12 meses	Enero de 2024	Diciembre de 2024	-	Durante el año
SG-02	Organiza la agenda del Gerente General	Llevar un registro y control de las reuniones que mantiene el Gerente General, tanto dentro y fuera de la empresa.	* Llevar al dia el registro y control de las reuniones que tiene el Gerente General.	12 meses	Enero de 2024	Diciembre de 2024	-	Durante el año Diariamente
SG-03	Coordinar la distribución y despacho de documentación interna y externa de la Gerencia General.	Mantener la documentacion y dar el trámite correspondiente para el normal funcionamiento de la empresa.	* Elaboracion del documento interno o externo. * Revision y entrega de la documentacion a la persona implicada * Recepcion del documento. * La documentación recibida por la oficina de secretaria, se entrega al señor Gerente para su revisión y aprobación; luego se procede a dar el trámite correspondiente.	12 meses	Enero de 2024	Diciembre de 2024	-	Durante el año Diariamente
SG-04	Llevar el control de caja chica	Llevar el control de las compras que se efectuan con el fonde caja chica	* Según la necesidad institucional se efectuan las compras con sus debidos justificativos. * Cada mes se efectua el informe para enviar a Gerencia General. Y luego el área de Gerencia envia a Contabilidad, para el desembolso.	12 meses	Enero de 2024	Diciembre de 2024	-	Durante el año mensualmente

SG-05	Registrar y Archivar la documentación generada en la Gerencia General	Conseguir un mejor control de la documentacion y salvaguardar el mismo, para un acceso fácil y adecuado de la información.	* Recepción del documento externo o interno. * Revisión de la documentación adjunta. * Archivo en orden numérico en foldes debidamente identificados	12 meses	Enero de 2024	Diciembre de 2024	-	Durante el año / Diariamente
SG-06	Atender a clientes internos y externos en sus requerimientos.	Atender a los clientes internos y externos con amabilidad y cordiabilidad.	Atender y dar solución a los requerimientos de los usuarios tanto interno, como externo.	12 meses	Enero de 2024	Diciembre de 2024	-	Durante el año / Diariamente
SG-07	Elaborar las convocatorias, para citar a los Miembros del Directrio a sesión ordinaria o extraordinaria	Entregar a cada uno de los señores miembros del directorio, las convocatorias para las sesiones de directorio, y llevar el registro de las mismas.	* El señor Gerente General indica fecha, hora y los puntos a tratar en la sesión. * Elaboración de convocatorias * Copia de justificativos. * Colocación en carpetas. * Entrega de las mismas a cada uno de los señores Miembros de Directorio.	12 meses	Enero de 2024	Diciembre de 2024	-	Durante el año/mínimo una vez al mes
SG-08	Dar a conocer las resoluciones del Directorio a quien amerite.	Resoluciones viabilizadas y ejecutadas oportunamente	Comunicar de forma oportuna a que, quien, quienes corresponda remitir dichas resoluciones de las sesiones de Directorio.	12 meses	Enero de 2024	Diciembre de 2024	-	Durante el año/Mínimo una vez al mes
SG-09	Preparar las respectivas Actas de Sesiones del Directorio, hacer firmar al señor Presidente y Secretario del mismo.	Realizar un adecuado manejo y cuidado de la información que se transcribe en las actas de Directorio	* Escuchar las grabaciones de Directorio. * Transcribir al acta lo más Importante que se trató en la sesión. * Hacer firmar al Presidente y Secretario para archivo y departamento de contabilidad.	12 meses	Enero de 2024	Diciembre de 2024	-	Durante el año/Mínimo una vez al mes
SG-10	Recepcionista	Brindar atención a visitantes externos y canalizarlos al área correspondiente.	* Captar las llamadas telefónicas y canalizarlas de manera adecuada y oportuna. * Contestar el teléfono y recibir mensajes	12 meses	Enero de 2024	Diciembre de 2024	-	Durante el año/ Diariamente
SG-11	Y demás disposiciones que le asigne el superior jerárquico	Para satisfacer las necesidades de la empresa	* Otras disposiciones que asigne el gerente general	12 meses	Enero de 2024	Diciembre de 2024	-	Durante el año
SG-12	Vacaciones	Periodo de descanso - Derecho adquirido	Que por ley corresponde	30 días	*15 de Abril de 2024	*15 de Mayo de 2024	-	Durante el año

SG-13	Servicios Generales	Buen funcionamiento de la oficina	Implementos de oficina (perchas y accesorios para equipos de computos).	12 meses	Enero de 2024	Diciembre de 2024	392,00	DURANTE EL AÑO

REALIZADO POR: TEC. SANDRA MEDINA
ASISTENTE DE GERENCIA

EMPRESA PUBLICA MUNICIPAL DE AGUA POTABLE Y ALCANTARILLADO DE LA TRONCAL "EMAPAT-EP"

EMAPAT-EP
Ruc: 0360027350001
POA - 2024

	UNIDAD:	**DIRECCIÓN FINANCIERA**
	ODS	**6.- Agua Limpia y Saneamiento**
ARTICULACIÓN PLAN NACIONAL DE DESARROLLO (Plan Creando Oportunidades 2021-2025)	**EJE #:**	TRANSICIÓN ECOLÓGICA
	OBJETIVO #:	13.- Promover la Gestión integral de recursos hídricos
	META	13.3 Impulsar la provisión del servicio de agua potable para conusmo humano y saneamiento en igualdad de oprtunidades
	POLITICA	G7.- Fortalecer los mecanismos de administración y uso sostenible del agua entre sus diferentes usos, mediante estrategias que reduzcan la degradación del patrimonio hídrico.
ARTICULACIÓN PDyOT	**OBJETIVO PDyOT :**	Mejorar el suministro de agua potable y amplia cobertura del alcantarillado
	MODELO DE GESTIÓN	Delegación a otros niveles de gobierno
	PROGRAMA / PROYECTO PDyOT - PLAN DE TRABAJO ALCALDE	Reestructuración y Mejoramiento de la planificación en inversión como prioridad para la inversión pública de todos los sistemas de prestación de servicios públicos (Agua potable, alcantarillado, recolección de desechos)
OBJETIVO OPERATIVO:		**DOTAR DE EQUIPO DE COMPUTO PORTÁTIL PARA LA OFICINA DE GERENCIA GENERAL**
INDICADOR:		Porcentaje del área requiriente.
FORMULA INDICADOR:		Bienes entregados 100% total área requiriente
META:		100.00 %
PROYECTO / ACTIVIDAD:		**ADQUISICIÓN DE EQUIPOS INFORMATICOS (LAPTOP Y TODOS SUS ACCESORIOS)**
MEDIO DE VERIFICACIÓN:		Actas de entrega Recepción
CRONOGRAMA VALORADO DE EJECUCIÓN PRESUPUESTARIA 2023	**ENE-FEB**	15.0%
	MAR-ABR	15.0%
	MAY-JUN	15.0%
	JUL-AGO	15.0%
	SEP-OCT	20.0%
	NOV-DIC	20.0%
RESPONSABLES		GERENCIA GENERAL
PRESUPUESTO		1120.00
N°PARTIDA		8.4.01.07
ESTADO DE EJECUCIÓN:		Por ejecutar

Asistente de Gerencia

EQUIPO INFORMÁTICO - COMPUTADOR PORTÁTIL

PROYECTO / ACTIVIDAD	EQUIPO DE COMPUTO PARA USO DE LA GERENCIA GENERAL

DESCRIPCIÓN	CANT.	UNID.	P. UNITARIO	P. TOTAL
LAPTOP CON PROCESADOR I7 - 11º GENERACIÓN O SUPÈRIOR SISTEMA OPERATIVO WIN 11 8GB RAM DDR4 O MÁS 480GB SSD O SUPERIOR PANTALLA 16" +- TARJETA DE VIDEO INDEPENDIENTE	1	U	1000,000	1000,00
			TOTAL	1000,00
			IVA 12%	120,00
			SUMA TOTAL	**1120,000**

EMPRESA PUBLICA MUNICIPAL DE AGUA POTABLE Y ALCANTARILLADO DE LA TRONCAL "EMAPAT-EP"

EMAPAT-EP

Ruc: 0360027350001

POA - 2024

	UNIDAD:	DIRECCIÓN FINANCIERA
	ODS	6.- Agua Limpia y Saneamiento
ARTICULACIÓN PLAN NACIONAL DE DESARROLLO (Plan Creando Oportunidades 2021-2025)	EJE #:	TRANSICIÓN ECOLÓGICA
	OBJETIVO #:	13.- Promover la Gestión integral de recursos hídricos
	META	13.3 Impulsar la provisión del servicio de agua potable para conusmo humano y saneamiento en igualdad de oprtunidades
	POLITICA	G7.- Fortalecer los mecanismos de administración y uso sostenible del agua entre sus diferentes usos, mediante estrategias que reduzcan la degradación del patrimonio hídrico.
ARTICULACIÓN PDyOT	OBJETIVO PDyOT :	Mejorar el suministro de agua potable y amplia cobertura del alcantarillado
	MODELO DE GESTIÓN	Delegación a otros niveles de gobierno
	PROGRAMA / PROYECTO PDyOT - PLAN DE TRABAJO ALCALDE	Reestructuración y Mejoramiento de la planificación en inversión como prioridad para la inversión pública de todos los sistemas de prestación de servicios públicos (Agua potable, alcantarillado, recolección de desechos)
OBJETIVO OPERATIVO:		DOTAR DE MOBILIARIO PARA LA OFICINA DE SECRETARIA DE GERENCIA
INDICADOR:		Porcentaje del área requiriente.
FORMULA INDICADOR:		Bienes entregados 100% total área requiriente
META:		100.00 %
PROYECTO / ACTIVIDAD:		ADQUISICIÓN DE 01 SILLA GIRATORIA
MEDIO DE VERIFICACIÓN:		Actas de entrega Recepción o constatación física
CRONOGRAMA VALORADO DE EJECUCIÓN PRESUPUESTARIA 2023	ENE-FEB	15.0%
	MAR-ABR	15.0%
	MAY-JUN	15.0%
	JUL-AGO	15.0%
	SEP-OCT	20.0%
	NOV-DIC	20.0%
RESPONSABLES		ASISTENTE DE GERENCIA GENERAL
PRESUPUESTO		168,00
N°PARTIDA		8.4.01.03
ESTADO DE EJECUCIÓN:		Por ejecutar

Asistente de Gerencia

MUEBLE DE OFICINA - SILLA GIRATORIA

PROYECTO / ACTIVIDAD	MOBILIARIO PARA SECRETARÍA DE GERENCIA

DESCRIPCIÓN	CANT.	UNID.	P. UNITARIO	P. TOTAL
Silla Giratoria	1	U	150,000	150,00
			TOTAL	150,00
			IVA 12%	18,00
			SUMA TOTAL	**168,000**

EMPRESA PUBLICA MUNICIPAL DE AGUA POTABLE Y ALCANTARILLADO DE LA TRONCAL "EMAPAT-EP"

EMAPAT-EP
Ruc: 0360027350001
POA - 2024

	UNIDAD:	DIRECCIÓN FINANCIERA
	ODS	6.- Agua Limpia y Saneamiento
ARTICULACIÓN PLAN NACIONAL DE DESARROLLO (Plan Creando Oportunidades 2021-2025)	EJE #:	TRANSICIÓN ECOLÓGICA
	OBJETIVO #:	13.- Promover la Gestión integral de recursos hídricos
	META	13.3 Impulsar la provisión del servicio de agua potable para consumo humano y saneamiento en igualdad de oprtunidades
	POLITICA	G7.- Fortalecer los mecanismos de administración y uso sostenible del agua entre sus diferentes usos, mediante estrategias que reduzcan la degradación del patrimonio hídrico.
ARTICULACIÓN PDyOT	OBJETIVO PDyOT :	Mejorar el suministro de agua potable y amplia cobertura del alcantarillado
	MODELO DE GESTIÓN	Delegación a otros niveles de gobierno
	PROGRAMA / PROYECTO PDyOT - PLAN DE TRABAJO ALCALDE	Reestructuración y Mejoramiento de la planificación en inversión como prioridad para la inversión pública de todos los sistemas de prestación de servicios públicos (Agua potable, alcantarillado, recolección de desechos)
OBJETIVO OPERATIVO:		DOTAR DE MATERIALES DE OFICINA
INDICADOR:		Porcentaje del área requiriente.
FORMULA INDICADOR:		Bienes entregados 100% total área requiriente
META:		100.00 %
PROYECTO / ACTIVIDAD:		ADQUISICIÓN DE MATERIALES DE OFICINA PARA LA SECRETARÍA DE GERENCIA
MEDIO DE VERIFICACIÓN:		Actas de entrega Recepción o constatación física
CRONOGRAMA VALORADO DE EJECUCIÓN PRESUPUESTARIA 2023	ENE-FEB	15.0%
	MAR-ABR	15.0%
	MAY-JUN	15.0%
	JUL-AGO	15.0%
	SEP-OCT	20.0%
	NOV-DIC	20.0%
RESPONSABLES		ASISTENTE DE GERENCIA
PRESUPUESTO		628,20
N°PARTIDA		5.3.08.04
ESTADO DE EJECUCIÓN:		Por ejecutar

Asistente de Gerencia

EMPRESA PÚBLICA MUNICIPAL DE AGUA POTABLE Y ALCANTARILLADO DE LA TRONCAL

LA TRONCAL – CAÑAR – ECUADOR

RUC # 0360027350001

La Troncal, 20 de Octubre de 2023.

SECCIÓN:	GERENCIA GENERAL.
RESPONSABLE:	TEC. SANDRA MEDINA CALLE.
CARGO:	ASISTENTE DE GERENCIA

NOTA: SE DETALLAN LAS NECESIDADES/MATERIALES DE OFICINA QUE SE UTILIZARÁN EN LA OFICINA DE SECRETARIA DE GERENCIA DURANTE EL AÑO 2024

N.	REQUERIMIENTOS	COSTO APROX. UNIT.	COSTO APROX. TOTAL ANUAL	CRONOGRAMA												ANUAL
				ENERO	FEB.	MARZO	ABRIL	MAYO	JUNIO	JULIO	AGOS.	SEPT.	OCT.	NOV.	DIC.	
1	Archivadores de caja archipracticos ref. 3	1,00	29,00	4	4	4	Vacaciones	2	2	2	2	2	2	2	3	29
2	Archivadores de color negro tipo oficio negro o azul # 6	3,00	75,00	5	2	2		2	2	2	2	2	2	2	2	25
3	Borradores Pelikan de color blanco	0,25	0,50	2												2
4	Caja de vinchas metalicas para carpeta	2,00	6,00	3												3
5	Cajas de clic pequenos	0,30	1,20	4												4
6	Paquetes de 10 de separadores de carpeta de cartón color amarillo (no de plástico)	1,50	12,00	4						4						8
7	Cajas de grapas 26/6	1,50	4,50	2									1			3
8	Caja de block de notas de colores	1,50	4,50	3												3
9	Carpetas manilas	0,25	16,25	5	6	6		6	6	6	6	6	6	6	6	65
10	Cera para dedos	1,50	1,50	1												1
11	Carpetas plasticas transparentes	1,00	10,00	10												10
12	cinta scot pequena	0,25	0,25	1												1
13	Esferos punta gruesa de color azul	0,35	3,50	10												10
14	Lapiz HB	0,45	2,25	5												5
15	Grapadora grande (la acual está en mal estado)	5,00	10,00	2												2
16	Paquete de 10/u de Cartulinas A4 de color amarilla	1,00	24,00	36												36
17	Resaltador pelikan fosforescente color verde	0,75	1,50	2												2
18	Resaltador pelikan fosforescente de color amarillo	0,75	1,50	2												2
19	Resaltador pelikan fosforescente de color naranja	0,75	1,50	2												2
20	Perforadora grande de fierro	6,00	6,00	1												1
21	Cinta maskin grande	2,00	2,00	1												1
22	Tinta para sellos automáticos azul	1,00	2,00	2												2
23	Saca grapas grande	1,00	1,00	1												1
24	Adhesivos fosforescentes de tiras	1,00	12,00	12												12
25	Resmas de papel A4	4,15	228,25	5	5	5		5	5	5	5	5	5	5	5	55
26	Anillos de encuadernación 12 mm. (70 hojas)	0,25	6,25	25												25
27	Dos cajas de 12 unidades de esferos azul bic punta gruesa	2,50	5,00	2												2

		4,50	4,50	1														1
29	Anillos de encuadernación 16 mm. (120 hojas)	0,25	6,25	25														25
30	Anillos de encuadernación 20 mm. (165 hojas)	0,35	8,75	25														25
31	Pasta para anillados transparente	0,30	7,50	25														25
32	Pasta para anillados en color azul	0,30	7,50	25														25
33	Perfiles de 30 cm.	0,25	6,25	25														25
34	Tintas para la impresora Epson L6270 color negro	15,00	120,00	8														8
	TOTALES:	628,20	286	17	17		15	15	19	15	15	16	15	16	446			

Téc. Sandra Medina
ASISTENTE DE GERENCIA
EMAPAT-EP

EMPRESA PUBLICA MUNICIPAL DE AGUA POTABLE Y ALCANTARILLADO DE LA TRONCAL "EMAPAT-EP"

EMAPAT-EP

Ruc: 0360027350001

POA - 2024

	UNIDAD:	**DIRECCIÓN FINANCIERA**
	ODS	**6.- Agua Limpia y Saneamiento**
ARTICULACIÓN PLAN NACIONAL DE DESARROLLO (Plan Creando Oportunidades 2021-2025)	**EJE #:**	TRANSICIÓN ECOLÓGICA
	OBJETIVO #:	13.- Promover la Gestión integral de recursos hídricos
	META	13.3 Impulsar la provisión del servicio de agua potable para consumo humano y saneamiento en igualdad de oprtunidades
	POLITICA	G7.- Fortalecer los mecanismos de administración y uso sostenible del agua entre sus diferentes usos, mediante estrategias que reduzcan la degradación del patrimonio hídrico.
ARTICULACIÓN PDyOT	**OBJETIVO PDyOT :**	Mejorar el suministro de agua potable y amplia cobertura del alcantarillado
	MODELO DE GESTIÓN	Delegación a otros niveles de gobierno
	PROGRAMA / PROYECTO PDyOT - PLAN DE TRABAJO ALCALDE	Reestructuración y Mejoramiento de la planificación en inversión como prioridad para la inversión pública de todos los sistemas de prestación de servicios públicos (Agua potable, alcantarillado, recolección de desechos)
OBJETIVO OPERATIVO:		**DOTAR DE IMPRESORA DE TINTA CONTINUA PARA LA OFICINA DE SECRETARÍA DE GERENCIA GENERAL**
INDICADOR:		Porcentaje del área requiriente.
FORMULA INDICADOR:		Bienes entregados 100% total área requiriente
META:		100.00 %
PROYECTO / ACTIVIDAD:		**ADQUISICIÓN DE EQUIPO INFORMATICO (IMPRESORA)**
MEDIO DE VERIFICACIÓN:		Actas de entrega Recepción o constatación física
CRONOGRAMA VALORADO DE EJECUCIÓN PRESUPUESTARIA 2023	**ENE-FEB**	15,0%
	MAR-ABR	15,0%
	MAY-JUN	15,0%
	JUL-AGO	15,0%
	SEP-OCT	20,0%
	NOV-DIC	20,0%
RESPONSABLES		ASISTENTE DE GERENCIA GENERAL
PRESUPUESTO		448,00
N°PARTIDA		8.4.01.07
ESTADO DE EJECUCIÓN:		Por ejecutar

Asistente de Gerencia

EQUIPO INFORMÁTICO - IMPRESORA DE TINTA CONTINUA

PROYECTO / ACTIVIDAD	EQUIPO DE COMPUTO PARA USO DE LA SECRETARÍA DE GERENCIA

DESCRIPCIÓN	CANT.	UNID.	P. UNITARIO	P. TOTAL
Impresora Multifunción a color, con las siguientes características: Tanque de tinta contínua, impresión a doble cara, capacidad para copias y escaneos, conexión WIFI y USB, alimentación de hojas superior, velocidad de 15 ppm.	1	U	400,000	400,00
			TOTAL	400,00
			IVA 12%	48,00
			SUMA TOTAL	**448,000**

+ 1120

ALCALDÍA CIUDADANA
Administración 2023 - 2027

EMAPAT-EP
RUC: 0360027350001

EMAPAT LA TRON

CONTABILIDAD

MEMORANDUM Nº 135 - CONT. GRAL – 2023

Para: Arq. Hjalmar Fabián Rojas Luna - GERENTE GENERAL DE EMAPAT - EP
De: Contador General de EMAPAT – EP.
Asunto: Remisión POA año 2024 - Dirección Financiera.
Fecha: a 14 de Septiembre del 2023.

EMAPAT - EP
EMPRESA PÚBLICA MUNICIPAL DE AGUA POTABLE Y ALCANTARILLAI LA TRONCAL
CONTABILIDAD
Presentado el 14-SEP-2023
a las 09H00
Recibido por:

En relación al Memorandum Nº 123-CONT.GRAL-2023, de fecha 29 de Agosto del 2023, adjunto al presente me permito remitir a Usted, la siguiente documentación original presentada en este Departamento de Contabilidad, detallado así:

1.- Dirección Financiera:

CONTADOR GENERAL DE EMAPAT EP.

- Informe distributivo por secciones.
- Notas explicativas para la Contratación de Contador General año 2024.
- POA - Plan Operativo Anual año 2024 - Cronograma anual de actividades Dirección Financiera (Departamento Contabilidad).
- Cronograma anual de pago por encargos y subrogaciones por vacaciones Servidores del Departamento Financiero año 2024.
- Cuadro Vacacional Contador General año 2024.
-

ASISTENTE Nº 01 DEPARTAMENTO DE CONTABILIDAD DE EMAPAT EP.

- POA – Plan Operativo Anual – Presupuestario 2024.
- POA – Plan Operativo Anual 2024.
- Cuadro Vacacional Contador General año 2024
- Listado de Útiles de Oficina de Enero a Diciembre del año 2024.
- Listado de Repuestos y accesorios de Enero a Diciembre del año 2024.
- Listado de Materiales de oficina impresos de Enero a Diciembre del año 2024.
- Listado Arrendamiento y licencias de uso de paquetes informáticos de Enero a Diciembre del año 2024.
- Listado Materiales de construcción, eléctrico y plomería de Enero a Diciembre del año 2024.
- Listado Mobiliario de Enero a Diciembre del año 2024.
- Listado Equipos, Sistemas y paquetes informáticos de Enero a Diciembre del año 2024.

ASISTENTE Nº 02 DEPARTAMENTO DE CONTABILIDAD DE EMAPAT EP.

- Notas explicativas para la Contratación de Asistente Nº 02 de Contabilidad año 2024.
- POA – Plan Operativo Anual 2024.

Por la favorable atención, que sabrá dar a la presente anticípole mis debidos agradecimientos.

Atentamente,

Ing. CPA. Bolívar José Carrillo Brito, Mgs.
CONTADOR GENERAL DE "EMAPAT-EP".

EMPRESA PÚBLICA MUNICIPAL DE AGUA POTABLE Y ALCANTARILLADO
EMAPAT - EP
CONTADOR GENERAL
La Troncal - Cañar

C.C. Archivo.

ALCALDÍA CIUDADANA

EMAPAT-EP

RUC: 0360027350001

CONTABILIDAD

MEMORANDUM Nº 123 CONT. GRAL – 2023

EMPRESA PÚBLICA MUNICIPAL DE AGUA POTABLE Y ALCANTARILLADO LA TRONCAL
RECURSOS HUMANOS
Presentado el 04-09-2023
a las 16:39

Para: Arq. Hjalmar Fabian Rojas Luna - GERENTE GENERAL DE EMAPAT - EP
Ing. Bolivar Carrillo Brito, Mgs. – CONTADOR GENERAL.
Tng. Estefania Borja Godoy - COMUNICADORA Y PROMOTORA SOCIAL.
Sra. Johana Vázquez Ulloa - ADQUISICIONES Y CONTRATACION PÚBLICA.
Ab. Cristian Yumbla Castro - ASESOR JURÌDICO
Loda. Cecilia Urgiles Ortiz – ANALISTA DE TALENTO HUMANO.
Sra. Piedad Carpio Merchán – GUARDALMACEN
Ing. Sandra Noemi Ganan Sumba - TESORERA
Ing. Wilson Gustavo Zea Zumba - JEFE DE MEDICION Y FACTURACION.
Ing. Efraín Antero Paucar Salazar - JEFE PLANTA TRATAMIENTO COPALILLOS
Ing. Juan Carlos Giler – DIRECTOR TECNICO.

EMPRESA PÚBLICA MUNICIPAL DE AGUA POTABLE Y ALCANTARILLADO LA TRONCAL
TESORERÍA
EMAPAT - EP
Presentado el

De: Contador General.
Asunto: Información Proforma Presupuestaria 2024.
Fecha: a 29 de Agosto del 2023.

Por medio de la presente tengo a bien informar que; con la finalidad de asegurar una adecuada coordinación de procesos en todas las fases del ciclo presupuestario, necesario para la elaboración de la Proforma Presupuestaria 2024, la Emapat Ep., se encuentra en la etapa Programación y Formulación Presupuestaria, para lo cual se considera lo siguiente:

BASE LEGAL

Código Orgánico De Organización Territorial, Autonomia Y Descentralización
Art. 233.- Plazo.- Todas las dependencias de los gobiernos autónomos descentralizados deberán preparar antes del 10 de septiembre de cada año su plan operativo anual y el correspondiente presupuesto para el año siguiente, que contemple los ingresos y egresos de conformidad con las prioridades establecidas en el plan de desarrollo y ordenamiento territorial y bajo los principios de la participación definidos en la Constitución y la ley.

Art. 234.- Contenido.- Cada plan operativo anual deberá contener una descripción de la magnitud e importancia de la necesidad pública que satisface, la especificación de sus objetivos y metas, la indicación de los recursos necesarios para su cumplimiento.

Los programas deberán formularse en función de los planes de desarrollo y de ordenamiento territorial. A fin de hacer posible su evaluación técnica las dependencias de los gobiernos autónomos descentralizados deberán presentar programas alternativos con objetivos de corto, mediano y largo plazo.

SOLICITUD:

Con base a lo manifestado, se solicita a cada una de sus dependencias hacer llegar al departamento de Contabilidad sus respectivas necesidades administrativas y Plan Operativo anual (POA), hasta el dia lunes 11 de Septiembre del presente año.

ALCALDÍA CIUDADANA

EMAPAT-EP

RUC: 0360027350001

CONTABILIDAD

Particular que comunico para los fines pertinentes.

Atentamente,

Ing. CPA. Solver Carrillo Brito, Mgs.
CONTADOR GENERAL DE "EMAPAT-EP"

EMPRESA PÚBLICA MUNICIPAL DE AGUA POTABLE Y ALCANTARILLADO LA TRONCAL
CONTADOR GENERAL
La Troncal - Cañar

29-08-2023 11:30

C.C. Archivo.

EMPRESA PÚBLICA MUNICIPAL DE AGUA POTABLE Y ALCANTARILLADO - LA TRONCAL
EMAPAT - EP
BODEGA
RECIBIDO
Fecha: 29/08/2023 Hora: 11:40
Por:

EMPRESA PÚBLICA MUNICIPAL DE AGUA POTABLE Y ALCANTARILLADO LA TRONCAL
EMAPAT - EP
COMPRAS PÚBLICAS
Presentado el 29/08/2023
a las 11:32
Recibido por: Dreanna V.

EMPRESA PÚBLICA MUNICIPAL DE AGUA POTABLE Y ALCANTARILLADO LA TRONCAL
EMAPAT - EP
RECIBIDO
Fecha: 29/08/2023
Hora: 11:34
ASISTENTE DE GERENCIA

EMPRESA PÚBLICA MUNICIPAL DE AGUA POTABLE Y ALCANTARILLADO - LA TRONCAL
EMAPAT - EP
ASESORÍA JURÍDICA
RECIBIDO
Fecha: 29/08/23 Hora: 11:35
Por:

EMPRESA PÚBLICA MUNICIPAL DE AGUA POTABLE Y ALCANTARILLADO LA TRONCAL
EMAPAT - EP
COMUNICACIÓN Y PROMOCIÓN SOCIAL
Presentado el 29/08/2023
a las 15:42
Recibido por:

TÉCNICO
29/08/23 11:37

29-08-23
15:42

EMPRESA PÚBLICA MUNICIPAL DE AGUA POTABLE Y ALCANTARILLADO - LA TRONCAL
EMAPAT - EP
MEDICIÓN Y FACT
RECIBI
Fecha: 29/Ago/23

EMPRESA PÚBLICA MUNICIPAL DE AGUA POTABLE Y ALCANTARILLADO DE LA TRONCAL - EMAPAT EP

RUC. 0360027350001

EMAPAT - EP
LA TRONCAL

CONTADOR GENERAL

EMPRESA PÚBLICA MUNICIPAL DE AGUA POTABLE Y ALCANTARILLADO DE LA TRONCAL - EMAPAT EP

RUC. 0360027350001

EMAPAT - EP
LA TRONCAL

INFORME DEL DEPARTAMENTO DE CONTABILIDAD DE LA EMPRESA PÚBLICA MUNICIPAL DE AGUA POTABLE Y ALCANTARILLADO LA TRONCAL "EMAPAT - EP".

Para la elaboración del Plan Operativo de Actividades "POA" para el año 2024, el Departamento de Contabilidad de la Empresa Pública Municipal de Agua Potable y Alcantarillado La Troncal, EMAPAT-EP, cuenta con las siguientes secciones así:

1.- **Contabilidad - Presupuesto:** A cargo del siguiente personal responsable:

- ✓ 1 Contador General.
- ✓ 1 Asistente Nº 01 del Departamento de Contabilidad.
- ✓ 1 Asistente Nº 02 del Departamento de Contabilidad.

Atentamente,

Ing. CPA. Bolívar José Carrillo Brito, Mgs.
CONTADOR GENERAL DE "EMAPAT-EP".

EMPRESA PÚBLICA MUNICIPAL DE AGUA POTABLE Y ALCANTARILLADO
EMAPAT - EP
CONTADOR GENERAL
La Troncal - Cañar

C.C. Archivo.

NOTAS EXPLICATIVAS PARA LA CONTRATACIÓN DEL PERSONAL DE SERVIDORES PARA LA EMPRESA "EMAPAT - EP"

AÑO 2024

DEPARTAMENTO DE CONTABILIDAD

CONTRATACIÓN DE: CONTADOR GENERAL

DIRECCIÓN: FINANCIERA
DEPARTAMENTO: CONTABILIDAD
NIVEL / ESCALA: 7
VALORACIÓN: 675
NIVEL: PROFESIONAL
TITULO PROFESIONAL: ING. EN CONTABILIDAD Y AUDITORIA CPA.
RMU: $ 1.297,00
PARTIDA PRESUPUESTARIA: 5.1.01.05 Remuneraciones Unificadas

LUGAR DE TRABAJO:

La Troncal.- Empresa EMAPAT EP.- Departamento Contabilidad.- Jefe Inmediato: Gerente General de la Empresa EMAPAT EP

HORARIO DE TRABAJO:

De Lunes a Viernes de 08:00 a 12:00 y de 13:00 a 17:00 horas diarias

Sírvase encontrar adjunto **"PERFIL DEL PUESTO"**, 3 fojas, donde se encuentra lo siguiente:

1.- Datos de Identificación.
2.- Misión del Puesto.
3.- Actividades del Puesto.
4.- Competencias del Puesto.
5.- Destrezas específicas.
6.- Educación formal requerida.
7.- Experiencia laboral requerida.
8.- Requerimientos de selección y capacitación.

De esta manera se da a conocer la necesidad para la contratación del Personal de Servidoras/res que requiere el Departamento de Contabilidad de la Empresa Pública Municipal de Agua Potable y Alcantarillado de La Troncal EMAPAT EP.

Ing. CPA. Bolivar Carrillo Brito, Mgs.
CONTADOR GENERAL DE EMAPAT - EP.

EMAPAT - EP
CONTADOR

4. Competencias del Puesto:

Actividades esenciales	Conocimientos	Destrezas Generales
Supervisar la elaboración de roles de pago y liquidaciones.	Contabilidad	Destreza matemática
	Normativa del sector público	Recopilación de la información
Revisar declaraciones tributarias antes del envío.	Leyes y reglamentos	Destreza matemática
	Contabilidad	Recopilación de la información
Contabilizar diariamente los ingresos y egresos en el sistema contable.	Contabilidad	Destreza matemática
	Finanzas	Manejo de recursos financieros
Registrar pagos a proveedores en el sistema del BCE.	Contabilidad	Destreza matemática
	Normativa del sector público	Toma de decisiones

5. Destrezas Específicas:

Destrezas Específicas	¿Aplica? (X)	Especifique		
Programas Informáticos Externos	x	ESIGEF		
		Página del SRI		
		Página del IESS		
		SIG-AME		
Programas Informáticos Internos				
Manejo de Idiomas (especifique el idioma y el nivel requerido)		Idioma:		
		Nivel	Alto	Medio
		Hablado		
		Escrito		
		Leído		
Otras destrezas específicas				

6. Educación Formal Requerida:

Nivel de Educación Formal	(x)	Título Profesional
Primer Nivel: Secundaria Completa (Bachiller)		
Segundo Nivel: Carreras Intermedias, Técnicas, Tecnologías		
Tercer Nivel: Instrucción Universitaria Completa	x	Ingeniero en Contabilidad y Auditoria (CPA)
Cuarto Nivel: Postgrados: Maestría, Especialidad, Doctorado		

7. Experiencia laboral requerida:

Rol del puesto	Tiempo requerido	(x)	Especifique
Servicios	No requerida		
Administrativo	3 meses		
Técnico	6 meses		
Ejecución de procesos de apoyo y tecnológico	1 año		
Ejecución de procesos	2 años		
Ejecución y supervisión de procesos	3 años	x	Experiencia en actividades o cargos similares
Ejecución y coordinación de procesos	4 años		
Dirección de Unidad Organizacional	5 años		

8. Requerimientos de Selección y Capacitación:

	Requerimiento de	
Conocimientos/Destrezas	**Selección**	**Capacitación**
Conocimientos		
Contabilidad	x	
Normativa del sector público	x	x
Leyes y reglamentos	x	x
Finanzas	x	
Destrezas Generales		
Destreza matemática	x	
Recopilación de la información	x	
Manejo de recursos financieros	x	x
Toma de decisiones	x	x
Destrezas Específicas		
Programas informáticos externos		
ESIGEF	x	x
Página del SRI	x	x
Página del IESS	x	x
SIG-AME	x	x
Programas informáticos internos		
Idioma		
Otras destrezas específicas		

EMPRESA PÚBLICA MUNICIPAL DE AGUA POTABLE Y ALCANTARILLADO DE LA TRONCAL " EMAPAT – EP "

LA TRONCAL - CAÑAR - ECUADOR

RUC. 0360027350001

PLAN OPERATIVO ANUAL AÑO 2024

CRONOGRAMA ANUAL DE ACTIVIDADES DIRECCIÓN FINANCIERA (DEPARTAMENTO DE CONTABILIDAD - CONTADOR GENERAL)

ORD.	ACTIVIDADES	ENERO	FEB	MAR	ABRIL	MAYO	JUNIO	JULIO	AGO	SEP	OCT	NOV	DIC	CANT. TOTAL ANUAL	PORCENTAJE ANUAL	PORCENTAJE EJECUTADO	OBSERVACIONES
1	Supervisar la eleboración de roles de pago y liquidaciones	1	1	1	1	1	1	1	1	1	1	1	1	12	100%		Personal Empleados y Trabajadores estables y Servidor de Apoyo Nº 01 a Contrato.
2	Revisar declaraciones tributarias antes del envio	1	1	1	1	1	1	1	1	1	1	1	1	12	100%		Formularios Impuesto a la Renta, IVA, Anexo Transaccional y Anexo de Relación de Dependencia para el SRI.
3	Contabilizar diariamente los ingresos y egresos en le sistema contable	400	400	400	400	400	400	400	400	400	400	400	400	4,800	100%		Ingresar al sistema SIGAME información diariamente
4	Autorizar retenciones electronicas	50	50	50	50	50	50	50	50	50	50	50	50	600	100%		Firma electronica en retenciones electronicas
5	Elaborar Informes sobre estados financieros	1	1	1	1	1	1	1	1	1	1	1	1	12	100%		Informes a Gerencia General, Ministerio de Finanzas, Banco del Desarrollo
6	Calcular horas extras, suplentarias y nocturnas.	1	1	1	1	1	1	1	1	1	1	1	1	12	100%		Elaborar los roles por horas extras de los Señores Empleados y Trabajadores estables y Servidores de Apoyo Nº 01 a Contrato
7	Revisar planillas para pagos al SRI	1	1	1	1	1	1	1	1	1	1	1	1	12	100%		Validación de los Formularios Impuesto a la Renta, IVA, Anexo Transaccional y Anexo de Relación de Dependencia para el SRI.
8	Revisar el control previo de ingresos y gastos.	1	1	1	1	1	1	1	1	1	1	1	1	12	100%		Validación de infotmación ingresada al Departamento de Conatbilidad
9	Autorizar reposición de fondos de caja chica.	1	1	1	1	1	1	1	1	1	1	1	1	12	100%		Liquidación de gastos por Caja Chica

23	Recepcion, Contestacion y archivo correspondencia	40	40	40	40	40	40	40	40	40	40	40	40	480	100%		Memos, oficios, certificaciones personales remuneraciones y actas control especies valoradas
24	Liquidaciones de los Contratos a Trabajadores contratados														100%		Entrega Informacion economica al Dpto. Juridico para las Actas de finiquito
25	Firma Electónica de los comprobantes de Retención	50	50	50	50	50	50	50	50	50	50	50	50	600	100%		Elaboracion, remision al SRI. Para autorizacion y entrega a Proveedores
26	Elaborar Informes sobre Estados Financieros	1	1	1	1	1	1	1	1	1	1	1	1	12	100%		Remiritr información al Ministerio de Economia y Fianzas
27	Calcular horas extras y suplementarias Trabajadores Estables y Servidores de Apoyo N° 01 a Contrato	1	1	1	1	1	1	1	1	1	1	1	1	12	100%		Durante el año
28	Elaboracion informacion financiera al Banco del Desarrollo	Cumplir hasta el mes de Abril con esta Obligacion													100%		Remitir a la pagina WEB del Banco del Estado
29	Elaboracion de la Informacion de los estados financieros para cumplir con la LOTAIP	Cumplir con esta informacion													100%		Se remite esta informacion a la Gerencia de la Empresa para su tramite correspondiente
30	Adquisicion y distribucion de los bienes muebles	La adquisicion de activos muebles y equipos de oficinas y Otros son los planificados por los diferentes departamentos requirientes													100%		De acuerdo a las actas de entgrega por la Guardalmacen de la Empresa
31	Administracion de las propiedades de la Entidad	Inmuebles y captaciones se les da un mantenimiento permanente de acuerdo a los requerimientos													100%		Encargados del custodio y mantenimiento de los lugares (guardianes del lugar)

a Troncal, a 14 de Septiembre del 2023.

ING. CPA. BOLIVAR JOSE CARRILLO BRITO, MGS.
CONTADOR GENERAL "EMAPAT-EP"

EMAPAT - EP
CONTADOR GENERAL
La Troncal - Cañar

EMPRESA PÚBLICA MUNICIPAL DE AGUA POTABLE Y ALCANTARILLADO DE LA TRONCAL " EMAPAT – EP "

LA TRONCAL - CAÑAR - ECUADOR

RUC. 0360027350001

CRONOGRAMA ANUAL DE PAGO POR ENCARGOS Y SUBRROGACIONES POR VACACIONES SERVIDORES DEL DEPARTAMENTO FINANCIERO AÑO 2024

ORD.	CARGO QUE DESEMPEÑA	Ordinal	Cantidad	FECHA CORREPONDE LAS VACACIONES	RUM MENSUAL TITULAR	RUM MENSUAL SERVIDOR SUBRROGANTE	DIFERENCIA RUM AL SUBRROGANTE	SERVIDOR VA A SUBRROGAR AL TITULAR
1	CONTADOR GENERAL	1	1	CUADRO VACACIONAL	1,297.00	705.00	592.00	ASISTENTE Nº 01 DEPARTAMENTO CONTABILIDAD
2	ASISTENTE Nº 01 DEPARTAMENTO DE CONTABILIDAD	2	1	CUADRO VACACIONAL	705.00	705.00	-	ASISTENTE Nº 02 DEPARTAMENTO CONTABILIDAD
3	ASISTENTE Nº 02 DEPARTAMENTO DE CONTABILIDAD	3	1	CONTRATO	705.00	705.00	-	ASISTENTE Nº 01 DEPARTAMENTO CONTABILIDAD
SUMAN TOTAL							$ 592.00	

La Troncal, a 14 de Septiembre del 2023.

ING. CPA. BOLIVAR JOSE CARRILLO BRITO, MGS.

CONTADOR GENERAL "EMAPAT-EP"

EMAPAT - EP
CONTADOR GENERAL
La Troncal - Cañar

EMPRESA MUNICIPAL DE AGUA POTABLE Y ALCANTARILLADO
DEL CANTON LA TRONCAL "EMAPAT EP "
LA TRONCAL - CAÑAR - ECUADOR
RUC. 0360015260001

CUADRO VACACIONAL SERVIDORAS DEL AREA FINANCIERA AÑO 2024

DEPARTAMENTO DE CONTABILIDAD DE EMAPAT EP.

Nº	APELLIDOS Y NOMBRES	FECHA NOMBRAM.	FECHA ACTUAL	TIEMPO TRABAJO	MES VACACIONAL	TOTAL DÍAS
1	**CARRILLO BRITO BOLIVAR JOSÉ**	21-nov-22	21-nov-24	1	21 al 27 de Octubre del 2024	7
	C.I. 120618647-8				11 al 18 de Noviembre del 2024	8
	CONTADOR GENERAL					
						15

La Troncal, a 14 de Septiembre del 2023.

ING. CPA. BOLIVAR JOSÉ CARRILLO BRITO, Mgs.
CONTADOR GENERAL DE EMAPAT EP.

EMAPAT - EP
CONTADOR GENERAL
La Troncal - Cañar

EMPRESA PÚBLICA MUNICIPAL DE AGUA POTABLE Y ALCANTARILLADO DE LA TRONCAL " EMAPAT - EP "

P.O.A. "PLAN OPERATIVO ANUAL" - PRESUPUESTARIO AÑO 2023

DEPARTAMENTO: CONTABILIDAD Y PRESUPUESTO.

JEFE INMEDIATO: ING. BOLÍVAR JOSÉ CARRILLO BRITO.

RESPONSABLE: TNLGA. JENNY FAVIOLA CALLE MONCAYO.

CARGO: ASISTENTE Nº 01 DE CONTABILIDAD.

#	PROYECTO/FUNCIÓN	OBJETIVO DEL PROYECTO	ACTIVIDADES	CANT./DIAS LABORABLES	FECHA-INICIO	FECHA-TERMINACIÓN	COSTO	PLAN DE ADQUISICION O TRABAJO
ADC-01	Revisar diariamente los reportes del área de recaudación como son los comprobantes de ingresos, por la venta de bienes y servicios prestados por la EMAPAT EP.	Verificar que los valores que entregan las Recaudadoras sean los correctos.	* Revisión total de Facturas electrónicas y Recibos de Caja. * Se elabora el Comprobante de Ingresos de Tesorería. * Se ingresa en el archivo de Excel "Cartera Vencida-Cartera Actual". * Se ingresa las especies valoradas de $ 1.00 y de $ 2.00 control excel * Se registran los depósitos con las transferencias del Banco Central en el Archivo de Excel "Auxiliar de Bancos".	502	*Enero - 2024	*Diciembre - 2024		Durante 12 meses - 02 Recaudadoras
ADC-02	Mantener todos los archivos relacionados con el sistema financiero debidamente archivados.	Tener la información solicitada a la brevedad posible.	* El Contador General entrega los Comprobantes del devengado con el Comprobante de Egreso y documentos del soporte. * Se ingresa al SIG-AME y automáticamente el programa da un número secuencial que sería la Transacción que contiene asientos de movimientos, ingresos y egresos. * Se realiza la Transacción correspondiente de Ingresos o Egresos según corresponda. * Se imprimen los comprobantes.	251	*Enero - 2024	*Diciembre - 2024		Durante el año
ADC-03	Mantener la correspondencia debidamente archivada	Documentación ordenada, para un acceso fácil y adecuado de la información	Se recibe la documentación de los diferentes Departamentos, los mismos que son revisados, se procede a pegarlos y archivarlos en fólder debidamente identificados	251	*Enero - 2024	*Diciembre - 2024		Durante el año
ADC-04	Realizar los trámites de manera oportuna	Para que el Departamento de Contabilidad y Presupuestos funcione efecientemente en cada proceso	La documentación recibida por este Departamento, se entrega al Contador General para su aprobación y visto bueno; luego se procede a dar el trámite correspondiente, y se hace recibir al servidor público implicado.	251	*Enero - 2024	*Diciembre - 2024		Durante el año
ADC-05	Mantener el sistema computarizado al día, con la finalidad de informar a las entidades de control como son la Contraloría General del Estado y al Ministerios de Finanzas.	Informar a las entidades de control como son la Contraloría General del Estado y al Ministerio de Finanzas	Se hacen los movimientos contables diariamente en el programa SIG - AME, la información ingresada al programa se extrae el Presupuesto Inicial, Cédulas de Ingresos, Egresos , Balance de Comprobación y Transferencias recibidas por el GAD, con la finalidad de realizar los archivos planos y se remite la información a la página Web del Ministerio de Economía y Finanzas www.mef.gob.ec.	12	*Enero - 2024	*Diciembre - 2024		Durante el año

ADC-06	Elaborar los respectivos comprobantes de Ingresos y Egresos, para el pago respectivo de los diferentes Proveedores.	Para realizar los pagos respectivos de los diferentes Proveedores.	* Se ingresa en un comprobante de Movimiento Patrimonial Presupuestario la recaudación por concepto de Cartera Vencida. * En un comprobante de Movimiento Presupuestario se ingresa el total cobrado de la Cartera Vencida. * En un comprobante de Movimiento Patrimonial Presupuestario se registran las cuentas por concepto de venta de Especies Fiscales, Servicios de Instalación de Agua Potable y Alcantarillado, Derecho de Abastecimiento, Instalación Venta de Medidores, Protectores para Medidores, Varios Materiales de Instalación, Mano de Obra, Conexión y Reconexión; y Otros Intereses por Mora. * Un comprobante de Movimiento Patrimonial se realiza la efectivización de la Cartera Actual en el debe por concepto de Cajas Recaudadoras y en el haber: Especies Fiscales, Servicios de Instalación de Agua Potable y Alcantarillado, Derecho de Abastecimiento, Agua Potable, Instalación Venta de Medidores, Alcantarillado, Gastos Administrativos, Protectores para Medidores, Varios Materiales de Instalación, Mano de Obra, Conexión y Reconexión; y Otros Intereses por Mora. * Un comprobante de Movimiento Patrimonial en donde se registran la venta de Especies Valoradas por Certificados de No Adeudar y Solicitud de Inspección. * En un comprobante Movimiento Patrimonial se ingresa el depósito de las Cajas Recaudadoras a la Cuenta Ingresos del Banco Local. * En un comprobante Movimiento Patrimonial donde se hace la transferencia del Banco Local al Banco Central del Ecuador. * Se registra el asiento del devengado Presupuestario, anexando los documentos de soporte respectivos. * Se registra el Comprobante de Egreso con sus anexos, *Se realiza los respectivos pagos mediante el sistema del SPI-SP.	4800	*Enero - 2024	*Diciembre - 2024		Durante el año/ 400 transacciones al mes aproximadamente
ADC-07	Elaborar los respectivos roles de pago mensuales, para el pago de los Empleados y Trabajadores de la EMAPAT EP.	Cumplir con las obligaciones contraidas con los Empleados y Trabajadores de la EMAPAT-EP	Una vez revisado por parte del Contador General, los roles de movimientos y pagos de los Empleados y Trabajadores Estables y a Contrato de la EMAPAT EP, se procede a ingresar la información extraída de los roles en un archivo de Excel y se elabora el Oficio solicitando el pago de remuneraciones el mismo que es enviado a la Gerencia General para su autorización del pago.	900	*Enero - 2024	*Diciembre - 2024		Durante el año/ tomando como base empleados y trabajadores, mensuales
ADC-08	Ingresar a la pagina web del Banco Central para extraer los Estado de Cuentas y verificar las tranferencias emitidas por los señores usuarios.	Para que el contador contabilize los estados de cuenta y los señores usuarios entreguen las tranferencias a las señoras cajeras.	Se realiza la respectiva orden señoras cajeras para dar de baja en el sistema de cobros GCS	251	*Enero - 2024	*Diciembre - 2024		Durante el año
ADC-09	Y todos los encomendados por los diferentes Jefes inmediatos del área financiera.	Para agilitar los trámites, para el normal funcionamiento de la EMAPAT EP	Realizar, Memos, Oficios, Certificaciones, Acta de entrega especies valoradas, Resumen de Roles Individuales, que son entregados a los Empleados y Trabajadores.	251	*Enero - 2024	*Diciembre - 2024		Durante el año
ADC-10	Servicio de Pagos Interbancarios SPI-SP.	Para pagar a los Proveedores y a los Trabajadores y Empleados.	Se carga en el programa SPI-SP la información requerida en el sistemapara el pago de Proveedores y del todo el personal que labora en la EMAPAT-EP.	1500	*Enero - 2024	*Diciembre - 2024		Durante el año/ 251 pagos aprox. Mensual
ADC-11	Elaborar los archivos de los Estados Financieros anual, con la finalidad de informar al Banco del Desarrollo.	Informar a la entidades Banco del Desarrollo.	Se elabora los archivos de los Estados Financieros de EMAPAT EP, como las Cédulas de Ingresos y Gatos y Balance de Comprobación; y, se remite la información a la páginas web del Banco del Desarrollo www.bancodesarrollo.fin.ec	12	*Enero - 2024	*Diciembre - 2024		Durante el año/ 03 archivos plano anual
ADC-12	Revisar diariamente los reportes del área de recaudación de la parroquia Manuel de J. Calle, como son los comprobantes de Ingresos, por la venta de bienes y servicios prestados por la EMAPAT EP.	Verificar que los valores que entrega la Recaudadora M.J.C. sean los correctos	• Revisión total de facturas electrónicas. • Se ingresa en el archivo de Excel "Cartera Actual". • Se ingresa las especies valoradas de $ 1.00 y de $ 2.00 control excel • Se registran los depósitos con las transferencias del Banco Central en el Archivo de Excel "Auxiliar de Bancos".	251	*Enero - 2024	*Diciembre - 2024		Durante el año 01 Recaudadora MJC

ADC-13	Vacaciones	Periodo de descanso - Derecho adquirido	Que por Ley corresponden	30	*Enero - 2024	*Diciembre - 2024		Durante el año
ADC-14	Imprevistos	Sucesos que pueden ocurrir en el transcurso del año	Calamidad Doméstica, Reposo por enfermedad	10	*Enero - 2024	*Diciembre - 2024		Durante el año
ADC-15	Materiales de Oficina /Departamento	Buen funcionamiento del Departamento	Adjunto VARIOS ANEXOS	251	*Enero - 2024	*Diciembre - 2024	4,317.60	Durante el año

La Troncal, 14 de Septiembre del 2023.

REALIZADO POR : TNLGA. JENNY CALLE MONCAYO.
ASISTENTE DEL DEPARTAMENTO DE CONTABILIDAD.

EMAPAT - EP
CONTABILIDAD
La Troncal - Cañar

APROBADO POR: ING. CPA. BOLÍVAR JOSÉ CARRILLO BRITO, MGS.
CONTADOR GENERAL DE EMAPAT EP.

EMAPAT - EP
CONTADOR
GENERAL
La Troncal - Cañar

EMPRESA PÚBLICA MUNICIPAL DE AGUA POTABLE Y ALCANTARILLADO DE LA TRONCAL " EMAPAT - EP "

P.O.A. " PLAN OPERATIVO ANUAL " AÑO 2024

DEPARTAMENTO: CONTABILIDAD Y PRESUPUESTO.

JEFE INMEDIATO: ING. BOLÍVAR JOSÉ CARRILLO BRITO.

RESPONSABLE: TNLGA. JENNY FAVIOLA CALLE MONCAYO.

CARGO: ASISTENTE Nº 01 DE CONTABILIDAD.

#	PROYECTO/FUNCIÓN	CANT./ DIAS	FECHA DE INICIO	FECHA-TERMIN.	EJECUCION												OBSERVACIONES
					ENERO	FEB.	MARZO	ABRIL	MAYO	JUNIO	JULIO	AGOS.	SEPT.	OCT.	NOV.	DIC.	
ADC-01	Revisar diariamente los reportes del área de recaudación como son los comprobantes de Ingresos, por la venta de bienes y servicios prestados por la EMAPAT EP.	502	*Enero - 2024	*Diciembre - 2024	42	41	42	41	42	43	42	41	42	41	42	43	Durante 12 meses - 02 Recaudadoras
ADC-02	Mantener todos los archivos relacionados con el sistema financiero debidamente archivados.	251	*Enero - 2024	*Diciembre - 2024	22	19	20	22	21	20	23	21	21	22	19	21	Durante el año
ADC-03	Mantener la correspondencia debidamente archivada	251	*Enero - 2024	*Diciembre - 2024	22	19	20	22	21	20	23	21	21	22	19	21	Durante el año
ADC-04	Realizar los trámites de manera oportuna	251	*Enero - 2024	*Diciembre - 2024	22	19	20	22	21	20	23	21	21	22	19	21	Durante el año
ADC-05	Mantener el sistema computarizado al día, con la finalidad de informar a las entidades de control como son la Contraloría General del Estado y al Ministerios de Finanzas.	12	*Enero - 2024	*Diciembre - 2024	1	1	1	1	1	1	1	1	1	1	1	1	Durante el año
ADC-06	Elaborar los respectivos comprobantes de Ingresos y Egresos, para el pago respectivo de los diferentes Proveedores.	4800	*Enero - 2024	*Diciembre - 2024	400	400	400	400	400	400	400	400	400	400	400	400	Durante el año/ 400 transacciones al mes aproximadamente
ADC-07	Elaborar los respectivos roles de pago mensuales, para el pago de los Empleados y Trabajadores de la EMAPAT EP.	900	*Enero - 2024	*Diciembre - 2024	75	75	75	75	75	75	75	75	75	75	75	75	Durante el año/ tomando como base empleados y trabajadores, mensuales
ADC-08	Ingresar a la pagina web del Banco Central para extraer los Estado de Cuentas y verificar las tranferencias emitidas por los señores usuarios.	251	*Enero - 2024	*Diciembre - 2024	22	19	20	22	21	20	23	21	21	22	19	21	Durante el año
ADC-09	Y todos los encomendados por los diferentes Jefes inmediatos del área financiera.	251	*Enero - 2024	*Diciembre - 2024	22	19	20	22	21	20	23	21	21	22	19	21	Durante el año
ADC-10	Servicio de Pagos Interbancarios SPI-SP.	1500	*Enero - 2024	*Diciembre - 2024	125	125	125	125	125	125	125	125	125	125	125	125	Durante el año/ 251 pagos aprox. Mensual
ADC-11	Elaborar los archivos de los Estados Financieros anual, con la finalidad de informar al Banco del Desarrollo.	12	*Enero - 2024	*Diciembre - 2024	1	1	1	1	1	1	1	1	1	1	1	1	Durante el año
ADC-12	Revisar diariamente los reportes del área de recaudación de la parroquia Manuel de J. Calle, como son los comprobantes de Ingresos, por la venta de bienes y servicios prestados por la EMAPAT EP.	251	*Enero - 2024	*Diciembre - 2024	22	19	20	22	21	20	23	21	21	22	19	21	Durante el año
ADC-13	Vacaciones	30	*Enero - 2024	*Diciembre - 2024	-	-	-	30	-	-	-	-	-	-	-	-	Durante el año
ADC-14	Imprevistos	10	*Enero - 2024	*Diciembre - 2024	-	-	-	-	-	-	-	-	-	-	-	-	Durante el año
ADC-15	Materiales de Oficina /Departamento	251	*Enero - 2024	*Diciembre - 2024	VER VARIOS ANEXOS												

La Troncal, 14 de Septiembre del 2023.

REALIZADO POR: TNLGA. JENNY CALLE MONCAYO.

APROBADO POR: ING. CPA. BOLIVAR JOSÉ CARRILLO BRITO, MGS.
CONTADOR GENERAL DE EMAPAT EP.

EMPRESA MUNICIPAL DE AGUA POTABLE Y ALCANTARILLADO
DEL CANTON LA TRONCAL "EMAPAT EP "
LA TRONCAL - CAÑAR - ECUADOR
RUC. 0360015260001

CUADRO VACACIONAL SERVIDORAS DEL AREA FINANCIERA AÑO 2024

DEPARTAMENTO DE CONTABILIDAD DE EMAPAT EP.

Nº	APELLIDOS Y NOMBRES	FECHA NOMBRAM.	FECHA ACTUAL	TIEMPO TRABAJO	MES VACACIONAL	TOTAL DÍA
1	CALLE MONCAYO JENNY FAVIOLA C.I. 091862376-0 ***ASISTENTE Nº 01 DEPARTAMENTO CONTABILIDAD***	1-may-02	1-may-24	22	18 al 24 de Marzo del 2024	7
					15 al 21 de Abril del 2024	7
					16 al 22 de Septiembre del 2024	7
					18 al 24 de Noviembre del 2024	7
					19 al 20 Diciembre del 2024	2
						30

La Troncal, a 14 de Septiembre del 2023.

ING. CPA. BOLIVAR JOSÉ CARRILLO BRITO, Mgs.
CONTADOR GENERAL DE EMAPAT EP

EMAPAT - EP
CONTADOR GENERAL
La Troncal - Cañar

Empresa Pública Municipal de Agua Potable y Alcantarillado de la Troncal

EMAPAT EP

Ruc: 0360027350001

POA - 2024

UNIDAD:		**DIRECCIÓN FINANCIERA**
ARTICULACIÓN PLAN NACIONAL DE DESARROLLO (PLAN CREANDO OPORTUNIDADES 2021-2025)	**EJE #:**	Transición Ecológica
	OBJETIVO #:	13.- Promover la Gestión integral de recursos hídricos
	META	13.3 Impulsar la provisión del servicio de agua potable para consumo humano y saneamiento en igualdad de oportunidades
	POLITICA	G7.- Fortalecer los mecanismos de administración y uso sostenible del agua entre sus diferentes usos, mediante estrategias que reduzcan la degradación del patrimonio hídrico.
ARTICULACIÓN PDyOT	**OBJETIVO PDyOT :**	**Mejorar el suministro de agua potable y amplia cobertura de alcantarillado**
	MODELO DE GESTIÓN	Delegación a otros niveles de gobierno
	PROGRAMA / PROYECTO PDyOT - PLAN DE TRABAJO ALCALDE	Reestructuracion y mejoramiento de la planificacion en inversion como prioridad para la inversion publica de todos los sistemas de prestacion de servicios publicos (Agua potable, alcantarillado, recoleccion de desechos)
OBJETIVO OPERATIVO:		Proporcionar información sobre cualquier hecho económico y financiero que se dé en la Emapat Ep.
INDICADOR:		# gestiones financieras
FORMULA INDICADOR:		Numero de gestiones planificadas / ejecutadas
META:		100%
PROYECTO / ACTIVIDAD:		**COORDINAR, SUPERVISAR Y EJECUTAR PROCESOS CONTABLES, TRIBUTARIOS Y FINANCIEROS DE MANERA OPORTUNA Y CONFIABLE PARA LA TOMA DE DECISIONES**
MEDIO DE VERIFICACIÓN:		Informes de cumplimiento contable/financiero, Esigef, Tributario, cumpliemiento patronal e indicadores de
CRONOGRAMA VALORADO DE EJECUCIÓN PRESUPUESTARIA 2021	**ENE-FEB**	20%
	MAR-ABR	20%
	MAY-JUN	20%
	JUL-AGO	10%
	SEP-OCT	10%
	NOV-DIC	20%
RESPONSABLES		CONTADOR GENERAL
PRESUPUESTO		
N°PARTIDA		
ESTADO DE EJECUCIÓN:		POR EJECUTAR

La Troncal, 20 de Octubre del 2023.

EMPRESA PÚBLICA MUNICIPAL DE AGUA POTABLE Y ALCANTARILLADO
EMAPAT EP

EMPRESA PÚBLICA MUNICIPAL DE AGUA POTABLE Y ALCANTARILLADO DE LA TRONCAL " EMAPAT – EP "

LA TRONCAL – CAÑAR – ECUADOR

RUC # 0360027350001

LISTADO DE UTILES DE OFICINA DE ENERO A DICIEMBRE DEL AÑO 2024.

Nº	DETALLE DE MATERIALES	CANT.	UNIT. APROX.	TOTAL APROX.	ENE	FEB	MARZ	ABRI	MAY	JUN	JUL	AGO	SEP	OCT	NOV	DIC	TOTAL AÑO 2024
1	Anillos de encuadernación 12 mm (70 hojas)	24	0.15	3.60	2	2	2	VACACIONES	2	2	3	2	2	2	2	3	24
2	Anillos de encuadernación 16 mm (120 hojas)	24	0.20	4.80	2	2	2		2	2	3	2	2	2	2	3	24
3	Anillos de encuadernación 20 mm (165 hojas)	12	0.25	3.00	1	1	1		1	1	1	1	1	1	1	2	12
4	Archivador tipo oficio lomo Nº 06 de color azul o verde	60	2.80	168.00	6	5	6		5	6	5	5	6	5	5	6	60
5	Archivadores de caja – "cartón" Archi-práctico grande Ref. # 03	60	2.80	168.00	6	5	6		5	6	5	5	6	5	5	6	60
6	Borrador bicolor pelikan	3	0.15	0.45	3	-	-		-	-	-	-	-	-	-	-	3
7	Borrador blanco pelikan	6	0.20	1.20	3	-	-		-	-	3	-	-	-	-	-	6
8	Caja reforzadora de agujeros de hojas para carpetas	1	1.80	1.80	1	-	-		-	-	-	-	-	-	-	-	1
9	Caja vinchas para carpeta	1	2.00	2.00	1	-	-		-	-	-	-	-	-	-	-	1
10	Cajas de grapas 26/6 x 5000 mediana	3	0.50	1.50	1	-	-		-	-	1	-	-	-	-	1	3
11	Cajas de notitas adesivas	6	1.00	6.00	3	-	-		-	-	3	-	-	-	-	-	6
12	Calculadora digital marca Casio DR-210 HD "Asistente Contabilidad Nº 01"	1	150.00	150.00	1	-	-		-	-	-	-	-	-	-	-	1
13	Carpetas de cartón resistentes de colores azul o verde	12	0.25	3.00	2	1	1		1	1	1	1	1	1	1	1	12
14	Carpetas plásticas forro transparente de color azul o verde	12	0.75	9.00	2	1	1		1	1	1	1	1	1	1	1	12
15	Cera de contar	3	1.50	4.50	1	-	-		-	-	1	-	-	-	-	1	3
16	Cintas pequeñas scott ancha	6	0.30	1.80	1	-	1		-	1	-	1	-	1	-	1	6
17	Cuadernos a cuadros espiral universitario	3	2.00	6.00	1	-	-		-	-	1	-	-	-	-	1	3
18	Cuadernos a cuadros espiral pequeño	3	1.00	3.00	1	-	-		-	-	1	-	-	-	-	1	3
19	Esferos bic punta fina de color azul	18	0.20	3.60	3	-	3		-	3	-	3	-	3	-	3	18
20	Estiles grandes	3	1.00	3.00	1	-	-		-	1	-	-	-	1	-	0	3
21	Galon de goma	2	2.50	5.00	1	-	-		-	-	-	1	-	-	-	-	2
22	Grapadora normal de oficina "Asistente Departamento Nº 1"	1	3.50	3.50	1	-	-		-	-	-	-	-	-	-	-	1
23	Hojas de cartulina color blanco tamaño A4	48	0.10	4.80	5	4	4		4	5	4	4	5	4	4	5	48
24	Lápiz HB del bueno	18	0.15	2.70	3	-	3		-	3	-	3	-	3	-	3	18
25	Liquido corrector tipo esfero	9	1.50	13.50	3	-	-		-	-	3	-	-	-	3	-	9
26	Marcador permanente pelikan azul punta gruesa	3	0.80	2.40	1	-	-		-	1	-	-	-	1	-	-	3
27	Marcador permanente pelikan negro punta gruesa	6	0.80	4.80	1	-	1		-	1	-	1	-	1	-	1	6
28	Pares de pilas AA (Recargable) + cargador Caja fuerte	4	10.00	40.00	2	-	-		-	-	2	-	-	-	-	-	4

29	Pares de pilas AA (Recargable) + cargador Calculadora Casio HR - 8RC "Asist. Nº 02"	4	10.00	40.00	2	-	-	VACACIONES	-	-	2	-	-	-	-	-	4
30	Pasta para anillados transparte "frente"	75	0.11	8.25	8	6	7		6	8	6	7	6	8	6	7	75
31	Pasta para anillados color azul "atrás"	75	0.11	8.25	8	6	7		6	8	6	7	6	8	6	7	75
32	Perforadora normal de oficina	1	5.00	5.00	1	-	-		-	-	-	-	-	-	-	-	1
33	Pinceles mediano Nº 04	2	0.40	0.80	1	-	-		-	-	1	-	-	-	-	-	2
34	Porta clip	3	0.50	1.50	3	-	-		-	-	-	-	-	-	-	-	3
35	Reglas de 30 cm metálica	3	1.00	3.00	3	-	-		-	-	-	-	-	-	-	-	3
36	Resaltadores pelikan 222 de color fosforescente.	12	1.00	12.00	3	-	-		-	3	-	-	3	-	-	3	12
37	Resmas de papel boom A4 de 75 gramos.	48	2.50	120.00	5	4	4		4	5	4	4	4	4	4	6	48
38	Rollo de cinta ancha de embalaje transparente	2	1.50	3.00	1	-	-		-	-	1	-	-	-	-	-	2
39	Rollo de piola de chillo de 380 metros Nº 8 / 6, amarrar archivos.	1	1.50	1.50	1	-	-		-	-	-	-	-	-	-	-	1
40	Sacagrapa	3	0.50	1.50	3	-	-		-	-	-	-	-	-	-	-	3
41	Sacapunta de metal del bueno	3	0.15	0.45	1	-	-		-	1	-	-	-	1	-	-	3
42	Sobres manila tamaño oficio	12	0.20	2.40	1	1	1		1	1	1	1	1	1	1	2	12
43	Tijera mediana	1	1.00	1.00	1	-	-		-	-	-	-	-	-	-	-	1
44	Tinta para almohadilla de color azul (pelikan).	2	1.00	2.00	1	-	-		-	-	-	1	-	-	-	-	2
	TOTALES			**$ 831.60**													

La Toncal, a 14 de Septiembre del 2023.

TNLGA. JENNY FAVIOLA CALLE MONCAYO.

ASISTENTE DEPARTAMENTO DE CONTABILIDAD DE EMAPAT EP.

EMPRESA PÚBLICA MUNICIPAL DE AGUA POTABLE Y ALCANTARILLADO
EMAPAT - EP
CONTABILIDAD
La Toncal - Cañar

Empresa Pública Municipal de Agua Potable y Alcantarillado de la Troncal

EMAPAT EP

Ruc: 0360027350001

POA - 2024

UNIDAD:		**DIRECCIÓN FINANCIERA**
ARTICULACIÓN PLAN NACIONAL DE DESARROLLO (PLAN CREANDO OPORTUNIDADES 2021-2025)	**EJE #:**	Transición Ecológica
	OBJETIVO #:	13.- Promover la Gestión integral de recursos hídricos
	META	13.3 Impulsar la provisión del servicio de agua potable para consumo humano y saneamiento en igualdad de oportunidades
	POLITICA	G7.- Fortalecer los mecanismos de administración y uso sostenible del agua entre sus diferentes usos, mediante estrategias que reduzcan la degradación del patrimonio hídrico.
ARTICULACIÓN PDyOT	**OBJETIVO PDyOT :**	**Mejorar el suministro de agua potable y amplia cobertura de alcantarillado**
	MODELO DE GESTIÓN	Delegación a otros niveles de gobierno
	PROGRAMA / PROYECTO PDyOT - PLAN DE TRABAJO ALCALDE	Reestructuracion y mejoramiento de la planificacion en inversion como prioridad para la inversion publica de todos los sistemas de prestacion de servicios publicos (Agua potable, alcantarillado, recoleccion de desechos)
OBJETIVO OPERATIVO:		Proporcionar repuestos y accesorios (tintas) para los bienes encargados a los funcionarios del area contable /financiera para el mejor desenvolvimiento laboral
INDICADOR:		# de consumo mensual
FORMULA INDICADOR:		Numero de entregas planificadas / consumido
META:		100%
PROYECTO / ACTIVIDAD:		**DOTACION DE REPUESTOS Y ACCESORIOS**
MEDIO DE VERIFICACIÓN:		Acta de entrega / recepcion
CRONOGRAMA VALORADO DE EJECUCIÓN PRESUPUESTARIA 2021	**ENE-FEB**	
	MAR-ABR	
	MAY-JUN	
	JUL-AGO	30%
	SEP-OCT	30%
	NOV-DIC	40%
RESPONSABLES		CONTADOR GENERAL
PRESUPUESTO		700.00
N°PARTIDA		5.3.08.13
ESTADO DE EJECUCIÓN:		POR EJECUTAR

La Troncal, 20 de Octubre del 2023.

Ing. CPA. Bolivar Carrillo Brito, Mgs.
CONTADOR GENERAL

EMPRESA PÚBLICA MUNICIPAL DE AGUA POTABLE Y ALCANTARILLADO
EMAPAT - EP
CONTADOR GENERAL
La Troncal - Cañar

EMPRESA PÚBLICA MUNICIPAL DE AGUA POTABLE Y ALCANTARILLADO DE LA TRONCAL " EMAPAT – EP "

LA TRONCAL – CAÑAR – ECUADOR

RUC # 0360027350001

LISTADO REPUESTOS Y ACCESORIOS DE ENERO A DICIEMBRE DEL AÑO 2024.

N°	DETALLE DE MATERIALES	CANT.	UNIT. APROX.	TOTAL APROX.	ENE	FEB	MARZ	ABRI	MAY	JUN	JUL	AGO	SEP	OCT	NOV	DIC	TOTAL AÑO 2024
1	Camara Web	2	30.00	60.00	-	-	2	VACACIONES	-	-	-	-	-	-	-	-	2
1	Mouse - grande "Computador de escritorio" - Genius / Logitech	3	10.00	30.00	-	-	-		-	3	-	-	-	-	-	-	3
2	Teclado - Genius / Logitech	3	20.00	60.00	-	-	-		-	3	-	-	-	-	-	-	3
3	Mouse pad	3	5.00	15.00	-	-	-		-	3	-	-	-	-	-	-	3
4	Pend drive flash 32 Gb - Adata	1	25.00	25.00	1	-	-		-	-	-	-	-	-	-	-	1
5	Tinta de color Amarillo para la Impresora Epson L375	3	12.00	36.00	1	-	-		-	-	1	-	-	-	-	1	3
6	Tinta de color Azul para la Impresora Epson L375	3	12.00	36.00	1	-	-		-	-	1	-	-	-	-	1	3
7	Tinta de color Roja para la Impresora Epson L375	3	12.00	36.00	1	-	-		-	-	1	-	-	-	1	-	3
8	Tintas de color Negro para la impresora Epson L735.	6	12.00	72.00	1	-	1		-	1	-	1	-	1	-	1	6
9	Tinta de color Amarillo para la Impresora Epson L6171	6	13.00	78.00	1	-	1		-	1	-	1	-	1	-	1	6
10	Tinta de color Azul para la Impresora Epson L6171	6	13.00	78.00	1	-	1		-	1	-	1	-	1	-	1	6
11	Tinta de color Roja para la Impresora Epson L6171	6	13.00	78.00	1	-	1		-	1	-	1	-	1	-	1	6
12	Tintas de color Negro para la impresora Epson L6171	12	13.00	156.00	1	1	1		1	1	1	1	2	1	1	1	12
13	Otros Repuestos no Especificados	1	200.00	200.00	-	-	-		-	1	-	-	-	-	-	-	1
	TOTALES			$ 700.00													

La Toncal, a 14 de Septiembre del 2023.

TNLGA. JENNY FAVIOLA CALLE MONCAYO.

ASISTENTE DEPARTAMENTO DE CONTABILIDAD DE EMAPAT EP.

EMPRESA PÚBLICA MUNICIPAL DE AGUA POTABLE Y ALCANTARILLADO EMAPAT - EP CONTABILIDAD La Troncal - Cañar

Empresa Pública Municipal de Agua Potable y Alcantarillado de la Troncal

EMAPAT EP

Ruc: 0360027350001

POA - 2024

EMAPAT - EP
LA TRONCAL

UNIDAD:		**DIRECCIÓN FINANCIERA**
ARTICULACIÓN PLAN NACIONAL DE DESARROLLO (PLAN CREANDO OPORTUNIDADES 2021-2025)	**EJE #:**	Transición Ecológica
	OBJETIVO #:	13.- Promover la Gestión integral de recursos hídricos
	META	13.3 Impulsar la provisión del servicio de agua potable para consumo humano y saneamiento en igualdad de oportunidades
	POLITICA	G7.- Fortalecer los mecanismos de administración y uso sostenible del agua entre sus diferentes usos, mediante estrategias que reduzcan la degradación del patrimonio hídrico.
ARTICULACIÓN PDyOT	**OBJETIVO PDyOT :**	**Mejorar el suministro de agua potable y amplia cobertura de alcantarillado**
	MODELO DE GESTIÓN	Delegación a otros niveles de gobierno
	PROGRAMA / PROYECTO PDyOT - PLAN DE TRABAJO ALCALDE	Reestructuracion y mejoramiento de la planificacion en inversion como prioridad para la inversion publica de todos los sistemas de prestacion de servicios publicos (Agua potable, alcantarillado, recoleccion de desechos)
OBJETIVO OPERATIVO:		Proporcionar de edicion, impresión reproducción de talonarios al equipo financiera para el mejor desenvolvimiento laboral
INDICADOR:		# de blocks entregado
FORMULA INDICADOR:		Numero de entregas planificadas / consumido
META:		100%
PROYECTO / ACTIVIDAD:		**DOTACION DE EQUIPOS INFORMATICOS**
MEDIO DE VERIFICACIÓN:		Acta de entrega / recepcion
CRONOGRAMA VALORADO DE EJECUCIÓN PRESUPUESTARIA 2021	**ENE-FEB**	
	MAR-ABR	
	MAY-JUN	100%
	JUL-AGO	
	SEP-OCT	
	NOV-DIC	
RESPONSABLES		CONTADOR GENERAL
PRESUPUESTO		300.00
N°PARTIDA		5.3.0.2.04
ESTADO DE EJECUCIÓN:		POR EJECUTAR

La Troncal, 20 de Octubre del 2023.

EMPRESA MUNICIPAL DE AGUA POTABLE Y ALCA

EMPRESA PÚBLICA MUNICIPAL DE AGUA POTABLE Y ALCANTARILLADO DE LA TRONCAL " EMAPAT – EP "

LA TRONCAL – CAÑAR – ECUADOR

RUC # 0360027350001

LISTADO DE MATERIALES DE OFICINA IMPRESOS DE ENERO A DICIEMBRE DEL AÑO 2024.

Nº	DETALLE DE MATERIALES	CANT.	UNIT. APROX.	TOTAL APROX.	ENE	FEB	MARZ	ABRI	MAY	JUN	JUL	AGO	SEP	OCT	NOV	DIC	TOTAL AÑO 2022
1	Especies valoradas de $ 1.00 unidades - Certificado de no adeudar	2000	0.10	200.00	182	182	182	VACACIONES	182	182	182	182	182	182	182	180	2000
2	Especies valoradas de $ 2.00 unidades - Solicitud de Inspección para la instalación del servicio de agua potabe y alcantarillado	1000	0.10	100.00	91	91	91		91	91	91	91	91	91	91	90	1000
TOTALES				$ 300.00													

La Toncal, a 14 de Septiembre del 2023.

TNLGA. JENNY FAVIOLA CALLE MONCAYO.

ASISTENTE DEPARTAMENTO DE CONTABILIDAD DE EMAPAT EP.

EMPRESA PÚBLICA MUNICIPAL DE AGUA POTABLE Y ALCANTARILLADO EMAPAT - EP CONTABILIDAD La Troncal - Cañar

Empresa Pública Municipal de Agua Potable y Alcantarillado de la Troncal

EMAPAT EP

Ruc: 0360027350001

POA - 2024

UNIDAD:		**DIRECCIÓN FINANCIERA**
ARTICULACIÓN PLAN NACIONAL DE DESARROLLO (PLAN CREANDO OPORTUNIDADES 2021-2025)	EJE #:	Transición Ecológica
	OBJETIVO #:	13.- Promover la Gestión integral de recursos hídricos
	META	13.3 Impulsar la provisión del servicio de agua potable para consumo humano y saneamiento en igualdad de oportunidades
	POLITICA	G7.- Fortalecer los mecanismos de administración y uso sostenible del agua entre sus diferentes usos, mediante estrategias que reduzcan la degradación del patrimonio hídrico.
ARTICULACIÓN PDyOT	OBJETIVO PDyOT :	**Mejorar el suministro de agua potable y amplia cobertura de alcantarillado**
	MODELO DE GESTIÓN	Delegación a otros niveles de gobierno
	PROGRAMA / PROYECTO PDyOT - PLAN DE TRABAJO ALCALDE	Reestructuracion y mejoramiento de la planificacion en inversion como prioridad para la inversion publica de todos los sistemas de prestacion de servicios publicos (Agua potable, alcantarillado, recoleccion de desechos)
OBJETIVO OPERATIVO:		Proporcionar repuestos y accesorios (tintas) para los bienes encargados a los funcionarios del area contable /financiera para el mejor desenvolvimiento laboral
INDICADOR:		# de consumo mensual
FORMULA INDICADOR:		Numero de entregas planificadas / consumido
META:		100%
PROYECTO / ACTIVIDAD:		**DOTACION DE SERVICIO DE LICENCIAMIENTO CONTABLE**
MEDIO DE VERIFICACIÓN:		Acta de entrega / recepcion
CRONOGRAMA VALORADO DE EJECUCIÓN PRESUPUESTARIA 2021	ENE-FEB	
	MAR-ABR	
	MAY-JUN	
	JUL-AGO	
	SEP-OCT	100%
	NOV-DIC	
RESPONSABLES		CONTADOR GENERAL
PRESUPUESTO		280.00
N°PARTIDA		5.3.07.02
ESTADO DE EJECUCIÓN:		POR EJECUTAR

La Troncal, 20 de Octubre del 2023.

Ing. CPA. Bolivar Carrillo Brito, Mgs.
CONTADOR GENERAL

EMPRESA PÚBLICA MUNICIPAL DE AGUA POTABLE Y ALCANTARILLADO
EMAPAT - EP
CONTADOR GENERAL

EMPRESA PÚBLICA MUNICIPAL DE AGUA POTABLE Y ALCANTARILLADO DE LA TRONCAL " EMAPAT – EP "

LA TRONCAL – CAÑAR – ECUADOR

RUC # 0360027350001

LISTADO ARRENDAMIENTO Y LICENCIAS DE USO DE PAQUETES INFORMÁTICOS DE ENERO A DICIEMBRE DEL AÑO 2024.

Nº	DETALLE DE MATERIALES	CANT.	UNIT. APROX.	TOTAL APROX.	ENE	FEB	MARZ	ABRI	MAY	JUN	JUL	AGO	SEP	OCT	NOV	DIC	TOTAL AÑO 2024
1	Licencia Software SITAC PLUS "Declaraciones del SRI" (actualización: 14-Septiembre-2024)	1	280.00	280.00	-	-	-	VACACIONES	-	-	-	-	1	-	-	-	1
TOTALES				$ 280.00													

La Toncal, a 14 de Septiembre del 2023.

TNLGA. JENNY FAVIOLA CALLE MONCAYO.

ASISTENTE DEPARTAMENTO DE CONTABILIDAD DE EMAPAT EP.

EMAPAT - EP
CONTABILIDAD
La Troncal - Cañar

Empresa Pública Municipal de Agua Potable y Alcantarillado de la Troncal

EMAPAT EP

Ruc: 0360027350001

POA - 2024

UNIDAD:		**DIRECCIÓN FINANCIERA**
ARTICULACIÓN PLAN NACIONAL DE DESARROLLO (PLAN CREANDO OPORTUNIDADES 2021-2025)	EJE #:	Transición Ecológica
	OBJETIVO #:	13.- Promover la Gestión integral de recursos hídricos
	META	13.3 Impulsar la provisión del servicio de agua potable para consumo humano y saneamiento en igualdad de oportunidades
	POLITICA	G7.- Fortalecer los mecanismos de administración y uso sostenible del agua entre sus diferentes usos, mediante estrategias que reduzcan la degradación del patrimonio hídrico.
ARTICULACIÓN PDyOT	OBJETIVO PDyOT :	**Mejorar el suministro de agua potable y amplia cobertura de alcantarillado**
	MODELO DE GESTIÓN	Delegación a otros niveles de gobierno
	PROGRAMA / PROYECTO PDyOT - PLAN DE TRABAJO ALCALDE	Reestructuracion y mejoramiento de la planificacion en inversion como prioridad para la inversion publica de todos los sistemas de prestacion de servicios publicos (Agua potable, alcantarillado, recoleccion de desechos)
OBJETIVO OPERATIVO:		Proporcionar de mantenimiento de mobiliario al equipo financiera para el mejor desenvolvimiento laboral
INDICADOR:		# de blocks entregado
FORMULA INDICADOR:		Numero de entregas planificadas / consumido
META:		100%
PROYECTO / ACTIVIDAD:		DOTACION DE SERVICIOS DE MANTEMIENTO MOBILIARIO
MEDIO DE VERIFICACIÓN:		Acta de entrega / recepcion
CRONOGRAMA VALORADO DE EJECUCIÓN PRESUPUESTARIA 2021	ENE-FEB	
	MAR-ABR	
	MAY-JUN	100%
	JUL-AGO	
	SEP-OCT	
	NOV-DIC	
RESPONSABLES		CONTADOR GENERAL
PRESUPUESTO		310.00
N°PARTIDA		5.3.04.03
ESTADO DE EJECUCIÓN:		POR EJECUTAR

La Troncal, 20 de Octubre del 2023.

Ing. CPA. Bolivar Carrillo Brito, M.
CONTADOR GENERAL

EMPRESA PÚBLICA MUNICIPAL DE AGUA POTABLE Y ALCANTARILLADO
EMAPAT - EP
CONTADOR GENERAL
La Troncal - Cañar

EMPRESA PÚBLICA MUNICIPAL DE AGUA POTABLE Y ALCANTARILLADO DE LA TRONCAL " EMAPAT – EP "

LA TRONCAL – CAÑAR – ECUADOR

RUC # 0360027350001

LISTADO MATERIALES DE CONSTRUCCIÓN, ELÉCTRICO Y PLOMERIA ENERO A DICIEMBRE DEL AÑO 2024.

Nº	DETALLE DE MATERIALES	CANT.	UNIT. APROX.	TOTAL APROX.	ENE	FEB	MARZ	ABRI	MAY	JUN	JUL	AGO	SEP	OCT	NOV	DIC	TOTAL AÑO 2024
1	Mantenimiento de alumbrado eléctrico y cerraduras	1	100.00	100.00	-	-	-	VACACIONES	-	-	1	-	-	-	-	-	1
2	Mantenimiento sillas giratorias "Contador - Asistente Nº 01 y Asistente Nº 02"	3	70.00	210.00	1	-	-		-	-	1	-	-	-	-	1	3
	TOTALES			**$ 310.00**													

Toncal, a 14 de Septiembre del 2023.

TNLGA. JENNY FAVIOLA CALLE MONCAYO.

ASISTENTE DEPARTAMENTO DE CONTABILIDAD DE EMAPAT EP.

530403

Empresa Pública Municipal de Agua Potable y Alcantarillado de la Troncal

EMAPAT EP

Ruc: 0360027350001

POA - 2024

EMAPAT - EP
LA TRONCAL

UNIDAD:		**DIRECCIÓN FINANCIERA**
ARTICULACIÓN PLAN NACIONAL DE DESARROLLO (PLAN CREANDO OPORTUNIDADES 2021-2025)	EJE #:	Transición Ecológica
	OBJETIVO #:	13.- Promover la Gestión integral de recursos hídricos
	META	13.3 Impulsar la provisión del servicio de agua potable para consumo humano y saneamiento en igualdad de oportunidades
	POLITICA	G7.- Fortalecer los mecanismos de administración y uso sostenible del agua entre sus diferentes usos, mediante estrategias que reduzcan la degradación del patrimonio hídrico.
ARTICULACIÓN PDyOT	OBJETIVO PDyOT :	**Mejorar el suministro de agua potable y amplia cobertura de alcantarillado**
	MODELO DE GESTIÓN	Delegación a otros niveles de gobierno
	PROGRAMA / PROYECTO PDyOT - PLAN DE TRABAJO ALCALDE	Reestructuracion y mejoramiento de la planificacion en inversion como prioridad para la inversion publica de todos los sistemas de prestacion de servicios publicos (Agua potable, alcantarillado, recoleccion de desechos)
OBJETIVO OPERATIVO:		Proporcionar repuestos y accesorios (tintas) para los bienes encargados a los funcionarios del area contable /financiera para el mejor desenvolvimiento laboral
INDICADOR:		# de consumo mensual
FORMULA INDICADOR:		Numero de entregas planificadas / consumido
META:		100%
PROYECTO / ACTIVIDAD:		**DOTACION DE MOBILIARIO**
MEDIO DE VERIFICACIÓN:		Acta de entrega / recepcion
CRONOGRAMA VALORADO DE EJECUCIÓN PRESUPUESTARIA 2021	ENE-FEB	
	MAR-ABR	
	MAY-JUN	
	JUL-AGO	
	SEP-OCT	100%
	NOV-DIC	
RESPONSABLES		CONTADOR GENERAL
PRESUPUESTO		540.00
N°PARTIDA		8.4.01.03
ESTADO DE EJECUCIÓN:		POR EJECUTAR

La Troncal, 20 de Octubre del 2023.

EMPRESA PÚBLICA MUNICIPAL DE AGUA POTABLE Y ALCANTARILLADO
EMAPAT - EP
CONTADOR GENERAL

Ing. CPA. Bolivar Carrillo Brito, Mgs.

EMPRESA PÚBLICA MUNICIPAL DE AGUA POTABLE Y ALCANTARILLADO DE LA TRONCAL " EMAPAT – EP "

LA TRONCAL – CAÑAR – ECUADOR

RUC # 0360027350001

LISTADO MOBILIARIO DE ENERO A DICIEMBRE DEL AÑO 2024.

Nº	DETALLE DE MATERIALES	CANT.	UNIT. APROX.	TOTAL APROX.	ENE	FEB	MARZ	ABRI	MAY	JUN	JUL	AGO	SEP	OCT	NOV	DIC	TOTAL AÑO 2024
1	Perchas metálicas de 1.80 x 1.20	6	90.00	540.00	-	-	6	VACACIONES	-	-	-	-	-	-	-	-	6
2	Tacho de basura "Contador - Asistente Nº 01 y Nº 02"	3	2.00	6.00	-	-	3		-	-	-	-	-	-	-	-	3
TOTALES				$ 546.00													

La Toncal, a 14 de Septiembre del 2023.

TNLGA. JENNY FAVIOLA CALLE MONCAYO.

ASISTENTE DEPARTAMENTO DE CONTABILIDAD DE EMAPAT EP.

Empresa Pública Municipal de Agua Potable y Alcantarillado de la Troncal

EMAPAT EP

Ruc: 0360027350001

POA - 2024

UNIDAD:		**DIRECCIÓN FINANCIERA**
ARTICULACIÓN PLAN NACIONAL DE DESARROLLO (PLAN CREANDO OPORTUNIDADES 2021-2025)	EJE #:	Transición Ecológica
	OBJETIVO #:	13.- Promover la Gestión integral de recursos hídricos
	META	13.3 Impulsar la provisión del servicio de agua potable para consumo humano y saneamiento en igualdad de oportunidades
	POLITICA	G7.- Fortalecer los mecanismos de administración y uso sostenible del agua entre sus diferentes usos, mediante estrategias que reduzcan la degradación del patrimonio hídrico.
ARTICULACIÓN PDyOT	OBJETIVO PDyOT :	**Mejorar el suministro de agua potable y amplia cobertura de alcantarillado**
	MODELO DE GESTIÓN	Delegación a otros niveles de gobierno
	PROGRAMA / PROYECTO PDyOT - PLAN DE TRABAJO ALCALDE	Reestructuracion y mejoramiento de la planificacion en inversion como prioridad para la inversion publica de todos los sistemas de prestacion de servicios publicos (Agua potable, alcantarillado, recoleccion de desechos)
OBJETIVO OPERATIVO:		Proporcionar equipos informaticos al equipo financiera para el mejor desenvolvimiento laboral
INDICADOR:		# de equipo entregado
FORMULA INDICADOR:		Numero de entregas planificadas / consumido
META:		100%
PROYECTO / ACTIVIDAD:		**DOTACION DE EQUIPOS INFORMATICOS**
MEDIO DE VERIFICACIÓN:		Acta de entrega / recepcion
CRONOGRAMA VALORADO DE EJECUCIÓN PRESUPUESTARIA 2021	ENE-FEB	
	MAR-ABR	
	MAY-JUN	100%
	JUL-AGO	
	SEP-OCT	
	NOV-DIC	
RESPONSABLES		CONTADOR GENERAL
PRESUPUESTO		1350.00
N°PARTIDA		8.4.01.07
ESTADO DE EJECUCIÓN:		POR EJECUTAR

La Troncal, 20 de Octubre del 2023.

EMPRESA PÚBLICA MUNICIPAL DE AGUA POTABLE Y ALCANTARILLADO
EMAPAT - EP
CONTADOR GENERAL

Ing. CPA. Bolivar Carrillo Brito, Mgs.
CONTADOR GENERAL

EMPRESA PÚBLICA MUNICIPAL DE AGUA POTABLE Y ALCANTARILLADO DE LA TRONCAL " EMAPAT – EP "

LA TRONCAL – CAÑAR – ECUADOR

RUC # 0360027350001

LISTADO EQUIPOS, SISTEMAS Y PAQUETES INFORMÁTICOS ENERO A DICIEMBRE DEL AÑO 2024.

Nº	DETALLE DE MATERIALES	CANT.	UNIT. APROX.	TOTAL APROX.	ENE	FEB	MARZ	ABRI	MAY	JUN	JUL	AGO	SEP	OCT	NOV	DIC	TOTAL AÑO 2024
1	Procesador de 4 nucleos y 8 hilos o superior, con año de fabricación posterior al 2021: Memoria RAM 8GB, Disco SSD 480GB, Monitor 20" LCD, Mouse + Teclado + Parlantes (ASISTENTE DEPARTAMENTO CONTABILIDAD N 2)	1	1,350.00	1,350.00	-	-	1	VACACIONES	-	-	-	-	-	-	-	-	1
	TOTALES			**$ 1,350.00**													

La Toncal, a 14 de Septiembre del 2023.

TNLGA. JENNY FAVIOLA CALLE MONCAYO.

ASISTENTE DEPARTAMENTO DE CONTABILIDAD DE EMAPAT EP.

EMAPAT - EP CONTABILIDAD

EMPRESA PÚBLICA MUNICIPAL DE AGUA POTABLE Y ALCANTARILLADO DE LA TRONCAL - EMAPAT EP

RUC. 0360027350001

EMAPAT - EP
LA TRONCAL

NOTAS EXPLICATIVAS PARA LA CONTRATACIÓN DEL PERSONAL DE SERVIDORES PARA LA EMPRESA "EMAPAT - EP"

AÑO 2024

DEPARTAMENTO DE CONTABILIDAD

CONTRATACIÓN DE: ASISTENTE DE CONTABILIDAD

DIRECCIÓN: FINANCIERA
DEPARTAMENTO: CONTABILIDAD
NIVEL / ESCALA: 3
VALORACIÓN: 315
NIVEL: NO PROFESIONAL
TITULO PROFESIONAL: APROBADO SEGUNDO AÑO DE CONTABILIDAD.
RMU: $ 705,00
PARTIDA PRESUPUESTARIA: 5.1.01.05 Remuneraciones Unificadas

LUGAR DE TRABAJO:

La Troncal.- Empresa EMAPAT EP.- Departamento Contabilidad.- Jefe Inmediato: Contador General de la Empresa EMAPAT EP

HORARIO DE TRABAJO:

De Lunes a Viernes de 08:00 a 12:00 y de 13:00 a 17:00 horas diarias

Sírvase encontrar adjunto **"PERFIL DEL PUESTO"**, 3 fojas, donde se encuentra lo siguiente:

1.- Datos de Identificación.
2.- Misión del Puesto.
3.- Actividades del Puesto.
4.- Competencias del Puesto.
5.- Destrezas específicas.
6.- Educación formal requerida.
7.- Experiencia laboral requerida.
8.- Requerimientos de selección y capacitación.

De esta manera se da a conocer la necesidad para la contratación del Personal de Servidoras/res que requiere el Departamento de Contabilidad de la Empresa Pública Municipal de Agua Potable y Alcantarillado de La Troncal EMAPAT EP.

Ing. CPA. Bolívar Carrillo Brito, Mgs.
CONTADOR GENERAL DE EMAPAT - EP.

EMAPAT - EP
CONTADOR
GENERAL
La Troncal - Cañar

EMAPAT-EP LA TRONCAL	PERFIL DEL PUESTO Asistente de Contabilidad

1. Datos de identificación:

DENOMINACIÓN DEL PUESTO:	Asistente de Contabilidad
DIRECCIÓN:	Dirección Financiera
DEPARTAMENTO/UNIDAD:	Contabilidad
NIVEL:	No Profesional
ROL DEL PUESTO:	Administrativo
REPORTA A:	Contador General
SUPERVISA A:	N/A

2. Misión del Puesto:

Asistir en los procesos contables y tributarios requeridos por la empresa.

3. Actividades del Puesto:

Actividades del puesto	FR	CO	CM	TOTAL
Elaborar y registrar las declaraciones y retenciones (SRI) que corresponden según la normativa vigente.	4	4	4	20
Elaborar roles de pago y liquidaciones del personal.	4	4	4	20
Consolidar las recaudaciones diarias realizadas en ventanilla.	5	3	4	17
Elaborar la plantilla para pagos.	4	3	4	16
Revisar diariamente reportes de ingresos y egresos.	5	3	3	14
Elaborar memorandum, certificados de sueldo y oficios.	5	3	3	14
Archivar toda la documentación que se genera en el área de contabilidad.	5	3	3	14
Controlar previamente todos los documentos que ingresa para los respectivos pagos.	5	3	3	14
Realizar conciliaciones bancarias.	2	3	4	14
Revisar documentos para el control, liquidación y reposición de caja chica.	4	3	3	13
Elaborar reportes de movimientos de ingresos, egresos y saldos para conciliación con contabilidad.	4	3	3	13
Elaborar retenciones electrónicas.	5	3	2	11
Realizar constataciones físicas periódicas de los bienes de la empresa.	2	3	3	11

FR= Frecuencia
CO= Ejecución errada u omisión de la actividad
CM= Complejidad de la actividad

FORMULA DE CALCULO
Total = FR + (CO * CM)

4. Competencias del Puesto:

Actividades esenciales	Conocimientos	Destrezas Generales
Elaborar y registrar las declaraciones y retenciones (SRI) que corresponden según la normativa vigente.	Contabilidad	Destreza matemática
	Leyes y reglamentos	Organización de la información
Elaborar roles de pago y liquidaciones del personal.	Contabilidad	Destreza matemática
	Normativas del sector público	Pensamiento analítico
Consolidar las recaudaciones diarias realizadas en ventanilla.	Contabilidad	Destreza matemática
	Normas de control interno	Recopilación de información

5. Destrezas Específicas:

Destrezas Específicas	¿Aplica? (X)	Especifique		
Programas Informáticos Externos	x	SIG- AME		
		Página del SRI		
		Página del IESS		
Programas Informáticos Internos				
Manejo de Idiomas (especifique el idioma y el nivel requerido)		Idioma:		
		Nivel	Alto	Medio
		Hablado		
		Escrito		
		Leído		
Otras destrezas específicas				

6. Educación Formal Requerida:

Nivel de Educación Formal	(x)	Título Profesional
Primer Nivel: Secundaria Completa (Bachiller)		
Segundo Nivel: Carreras Intermedias, Técnicas, Tecnologías	x	Mínimo aprobado segundo año de Contabilidad
Tercer Nivel: Instrucción Universitaria Completa		
Cuarto Nivel: Postgrados: Maestría, Especialidad, Doctorado		

7. Experiencia laboral requerida:

Rol del puesto	Tiempo requerido	(x)	Especifique
Servicios	No requerida		
Administrativo	3 meses	x	
Técnico	6 meses		
Ejecución de procesos de apoyo y tecnológico	1 año		
Ejecución de procesos	2 años		
Ejecución y supervisión de procesos	3 años		
Ejecución y coordinación de procesos	4 años		
Dirección de Unidad Organizacional	5 años		

8. Requerimientos de Selección y Capacitación:

Conocimientos/Destrezas	Requerimiento de	
	Selección	Capacitación
Conocimientos		
Contabilidad	x	
Leyes y reglamentos	x	x
Normativas del sector público	x	x
Normas de control interno		x
Destrezas Generales		
Destreza matemática	x	
Organización de la información	x	x
Recopilación de información	x	
Pensamiento analítico	x	
Destrezas Específicas		
Programas informáticos externos		
SIG- AME	x	x
Página del SRI	x	x
Página del IESS	x	x
Programas informáticos internos		
Idioma		
Otras destrezas específicas		

ALCALDÍA CIUDADANA

EMAPAT–EP

RUC: 0360027350001

EMAPAT - EP LA TRONCAL

P.O.A. " PLAN OPERATIVO ANUAL " AÑO 2024.

DEPARTAMENTO: CONTABILIDAD Y PRESUPUESTOS.
JEFE INMEDIATO: ING. BOLÍVAR JOSÉ CARRILLO BRITO.
RESPONSABLE: TEC. GUILLERMO VASQUEZ QUEVEDO
CARGO: ASISTENTE DE CONTABILIDAD 2.

#	PROYECTO/FUNCIÓN	CANT./ DIAS	FECHA DE INICIO	FECHA-TERMIN.	EJECUCION												OBSERVACIONES
					ENERO	FEB.	MARZO	ABRIL	MAYO	JUNIO	JULIO	AGOS.	SEPT.	OCT.	NOV.	DIC.	
ADC2-01	Elaborar y registrar las declaraciones y retenciones (SRI) que corresponden según la norma vigente	502	*Enero - 2024	*Diciembre - 2024	44	36	42	42	42	42	44	44	40	44	42	40	Durante el año
ADC2-01	Elaborar roles de pago, sobretiempos y liquidaciones del Personal de EMAPAT	900	*Enero - 2024	*Diciembre - 2024	75	75	75	75	75	75	75	75	75	75	75	75	Durante el año/tomando como base empleados y trabajadores, mensuales
ADC2-01	Consolidar las recaudaciones diarias realizadas en ventanilla	251	*Enero - 2024	*Diciembre - 2024	22	18	21	21	21	21	22	22	20	22	21	20	Durante el año
ADC2-01	Realizar los trámites de manera oportuna	251	*Enero - 2024	*Diciembre - 2024	22	18	21	21	21	21	22	22	20	22	21	20	Durante el año
ADC2-01	Elaborar la plantilla para pagos	1500	*Enero - 2024	*Diciembre - 2024	125	125	125	125	125	125	125	125	125	125	125	125	Durante el año/125 pagos aprox. Mensual
ADC2-01	Revisar diariamente reportes de ingresos y egresos para ser registrados en el programa de SITAC Plus	251	*Enero - 2024	*Diciembre - 2024	400	400	400	400	400	400	400	400	400	400	400	400	Durante el año/400 transacciones al mes aproximadamente
ADC2-01	Elaborar memorandum, certificados de sueldo y oficios	251	*Enero - 2024	*Diciembre - 2024	22	18	21	21	21	21	21	21	20	22	21	20	Durante el año
ADC2-01	Archivar toda la documentación que se genera en el area de Contabilidad	251	*Enero - 2024	*Diciembre - 2024	22	18	21	21	21	21	22	22	20	22	21	20	Durante el año
ADC2-01	Controlar previamente todos los documentos que ingresa para los respectivos pagos	251	*Enero - 2024	*Diciembre - 2024	22	18	21	21	21	21	22	22	20	22	21	20	Durante el año
ADC2-01	Realizar conciliaciones Bancarias Mensuales	501	*Enero - 2024	*Diciembre - 2024	40	30	45	42	40	42	45	45	40	42	45	45	Durante el año
ADC2-01	Revisar documentos para el control, liquidación y reposición de Caja Chica	502	*Enero - 2024	*Diciembre - 2024	44	36	42	42	42	42	44	44	40	44	42	40	Durante el año
ADC2-01	Elaborar reportes de movimientos de ingresos, egresos y saldos para conciliación con contabilidad	251	*Enero - 2024	*Diciembre - 2024	22	18	21	21	21	21	22	22	20	22	21	20	Durante el año
ADC2-01	Elaborar retenciones electrónicas	251	*Enero - 2024	*Diciembre - 2024	22	18	21	21	21	21	22	22	20	22	21	20	Durante el año
ADC2-01	Realizar Constataciones Fisicas y arqueos de caja periodicas de los bienes de la Empresa	8	*Enero - 2024	*Diciembre - 2024	-	-	3	-	1	-	-	-	-	3	1	-	Durante el año

La Troncal, a 14 de Septiembre del 2023.

REALIZADO POR : TEC. GUILLERMO VASQUEZ QUEVEDO
ASISTENTE DEL DEPARTAMENTO DE CONTABILIDAD 2.

APROBADO POR: ING. CPA. BOLÍVAR JOSÉ CARRILLO BRITO, MSc.
CONTADOR GENERAL DE EMAAT EP.

EMAPAT - EP CONTADOR GENERAL

MEMORÁNDUM -002-ESSO-2023

PARA: *Ing. Bolívar Carrillo.* ***Contador General EMAPAT-EP.***
DE: *Ing. Diana Cabrera.* ***Especialista en Seguridad y Salud Ocupacional.***
ASUNTO: *Entrega: POA 2024*
FECHA: *Viernes 20 de Octubre 2023.*

Por medio de la presente, realizo la entrega del POA correspondiente al año 2024 del área de Seguridad y Salud Ocupacional para su respectiva aprobación.

Se adjunta:

- *POA 2024.*

EMPRESA PÚBLICA MUNICIPAL DE AGUA POTABLE Y ALCANTARILLADO LA TRONCAL
CONTABILIDAD
EMAPAT - EP
Presentado el 20-OCT-2023
a las 09:15
Recibido por: X

Particular que comunico para los fines pertinentes.
Atentamente;

EMPRESA PÚBLICA MUNICIPAL DE AGUA POTABLE Y ALCANTARILLADO
EMAPAT - EP
SEGURIDAD Y SALUD OCUPACIONAL
La Troncal - Cañar

Diana Cabrera P

Ing. Diana Cabrera Peralta.
ESPECIALISTA EN SEGURIDAD Y SALUD OCUPACIONAL.

EMPRESA PUBLICA MUNICIPAL DE AGUA POTABLE Y ALCANTARILLADO DE LA TRONCAL "EMAPAT-EP"

EMAPAT-EP
Ruc: 0360027350001
POA - 2024

UNIDAD:		**DIRECCIÓN ADMINISTRATIVA**
ODS		**6.- Agua Limpia y Saneamiento**
ARTICULACIÓN PLAN NACIONAL DE DESARROLLO (Plan Creando Oportunidades 2021-2025)	**EJE #:**	TRANSICIÓN ECOLÓGICA
	OBJETIVO #:	13.- Promover la Gestión integral de recursos hídricos
	META	13.3 Impulsar la provisión del servicio de agua potable para conusmo humano y saneamiento en igualdad de oprtunidades
	POLITICA	G7.- Fortalecer los mecanismos de administración y uso sostenible del agua entre sus diferentes usos, mediante estrategias que reduzcan la degradación del patrimonio hídrico.
ARTICULACIÓN PDyOT	**OBJETIVO PDyOT :**	Mejorar el suministro de agua potable y amplia cobertura del alcantarillado
	MODELO DE GESTIÓN	Delegación a otros niveles de gobierno
	PROGRAMA / PROYECTO PDyOT - PLAN DE TRABAJO ALCALDE	Reestructuración y Mejoramiento de la planificación en inversión como prioridad para la inversión pública de todos los sistemas de prestación de servicios públicos (Agua potable, alcantarillado, recolección de desechos)
OBJETIVO OPERATIVO:		Dotar de equipos de protección personal a todos los trabajadores (estables y de contrato) de la EMAPAT-EP, a fin de prevenir los accidentes de trabajo y enfermedades
INDICADOR:		Índice de accidentabilidad laboral
FORMULA INDICADOR:		Número de accidentes ocurridos*100/número total de trabajadores
META:		Ejecutar las fases al 100% para el área de Seguridad y Salud Ocupacional
PROYECTO / ACTIVIDAD:		DOTACIÓN DE EQUIPOS DE PROTECCIÓN PERSONAL A TODOS LOS TRABAJADORES ESTABLES Y DE CONTRATO DE LA EMAPAT-EP
MEDIO DE VERIFICACIÓN:		Actas de entrega/recepción de equipos de protección personal
CRONOGRAMA VALORADO DE EJECUCIÓN PRESUPUESTARIA 2023	**ENE-FEB**	20%
	MAR-ABR	20%
	MAY-JUN	40%
	JUL-AGO	20%
	SEP-OCT	0%
	NOV-DIC	0%
RESPONSABLES		SEGURIDAD Y SALUD OCUPACIONAL
PRESUPUESTO		7452,76
N°PARTIDA		5.3.08.02 6.3.08.02 7.3.08.02
ESTADO DE EJECUCIÓN:		Por ejecutar

PROYECTO / ACTIVIDAD:	DOTACIÓN DE EQUIPOS DE PROTECCIÓN PERSONAL A TODOS LOS TRABAJADORES ESTABLES Y DE CONTRATO DE LA EMAPAT-EP.			
DESCRIPCCIÓN	CANT.	UMB	P.U.	TOTAL
BOTA EN PVC SIN PUNTERA	35	PAR	14,00	**490,00**
CASCO DE SEGURIDAD TIPO I CLASE G COLOR AMARILLO CON SUSPENSIÓN TIPO RATCHET 4 PUNTOS	45	UND	17,50	**787,50**
CASCO DE SEGURIDAD TIPO I CLASE G COLOR BLANCO CON SUSPENSIÓN TIPO RATCHET 4 PUNTOS	2	UND	17,50	**35,00**
DELANTAL DE CUERO PARA SOLDADOR	2	UND	12,00	**24,00**
MÁSCARA PARA SOLDADOR	2	UND	7,00	**14,00**
DELANTAL LARGO EN PVC	5	UND	12,00	**60,00**
FILTRO 6003 PARA VAPORES ORGÁNICOS Y GASES ÁCIDOS	20	PAR	18,00	**360,00**
GAFAS DE SEGURIDAD 1710T	40	UND	7,00	**280,00**
GUANTES G40 NITRILO AZUL/NEGRO	100	PAR	5,90	**590,00**
GUANTE LÁTEX HARPON 326	100	PAR	14,00	**1400,00**
GUANTES DE CUERO LARGO PARA SOLDADOR	2	PAR	15,00	**30,00**
OVEROL DE PROTECCIÓN ANTIFLUIDO PARA TRABAJOS DE ALCANTARILLADO	40	UND	45,00	**1800,00**
RESPIRADOR MEDIA CARA 6200	20	UND	19,00	**380,00**
VISOR PROTECTOR FACIAL	6	UND	18,00	**108,00**
CINTAS DE ROLLO PELIGRO	4	UND	10,00	**20,00**
IMPERMEABLE PARA LLUVIAS	35	UND	8,85	**309,75**
			SUBTOTAL	6654,25
			IVA 12%	798,51
			TOTAL	**7452,76**

EMPRESA PUBLICA MUNICIPAL DE AGUA POTABLE Y ALCANTARILLADO DE LA TRONCAL "EMAPAT-EP"

EMAPAT-EP
Ruc: 0360027350001
POA - 2024

	UNIDAD:	**DIRECCIÓN ADMINISTRATIVA**
	ODS	**6.- Agua Limpia y Saneamiento**
ARTICULACIÓN PLAN NACIONAL DE DESARROLLO (Plan Creando Oportunidades 2021-2025)	**EJE #:**	TRANSICIÓN ECOLÓGICA
	OBJETIVO #:	13.- Promover la Gestión Integral de recursos hídricos
	META	13.3 Impulsar la provisión del servicio de agua potable para consumo humano y saneamiento en igualdad de oprtunidades
	POLITICA	G7.- Fortalecer los mecanismos de administración y uso sostenible del agua entre sus diferentes usos, mediante estrategias que reduzcan la degradación del patrimonio hídrico.
ARTICULACIÓN PDyOT	**OBJETIVO PDyOT :**	Mejorar el suministro de agua potable y amplia cobertura del alcantarillado
	MODELO DE GESTIÓN	Delegación a otros niveles de gobierno
	PROGRAMA / PROYECTO PDyOT - PLAN DE TRABAJO ALCALDE	Reestructuración y Mejoramiento de la planificación en inversión como prioridad para la inversión pública de todos los sistemas de prestación de servicios públicos (Agua potable, alcantarillado, recolección de desechos)
OBJETIVO OPERATIVO:		Implementar señales de seguridad de acuerdo a los riesgos, recursos y plan de emergencia de La EMAPAT-EP
INDICADOR:		Porcentaje de áreas con señalización de seguridad
FORMULA INDICADOR:		Número de señales de seguridad implementadas*100/número total de áreas requirentes
META:		Ejecutar las fases al 100% para el área de Seguridad y Salud Ocupacional
PROYECTO / ACTIVIDAD:		IMPLEMENTACIÓN Y CAMBIO DE SEÑALÉTICA EN LAS DEPENDENCIAS DE EMAPAT-EP
MEDIO DE VERIFICACIÓN:		Informes de implantación de señales de seguridad
CRONOGRAMA VALORADO DE EJECUCIÓN PRESUPUESTARIA 2023	**ENE-FEB**	
	MAR-ABR	50%
	MAY-JUN	
	JUL-AGO	50%
	SEP-OCT	
	NOV-DIC	
RESPONSABLES		SEGURIDAD Y SALUD OCUPACIONAL
PRESUPUESTO		2240,00
N°PARTIDA		5.3.02.04
ESTADO DE EJECUCIÓN:		Por ejecutar

PROYECTO / ACTIVIDAD:	IMPLEMENTACIÓN Y CAMBIO DE SEÑALÉTICA EN LAS DEPENDENCIAS DE EMAPAT-EP		
DESCRIPCCIÓN	UMB	VALOR REFERENCIA	TOTAL
CAMBIO EN LETREROS Y SEÑALETICA DE: OFICINAS DE EMAPAT EP- LA TRONCAL OFICINAS DE EMAPAT-EP MANUEL DE J. CALLE PLANTA DE TRATAMIENTO DE AGUA POTABLE PLANTA DE TRATAMIENTO DE AGUAS RESIDUALES CAPTACIONES	UND	2.000,00	2000,00
		SUBTOTAL	2000,00
		IVA 12%	240,00
		TOTAL	2240,00

EMPRESA PUBLICA MUNICIPAL DE AGUA POTABLE Y ALCANTARILLADO DE LA TRONCAL "EMAPAT-EP"

EMAPAT-EP

Ruc: 0360027350001

POA - 2024

UNIDAD:		**DIRECCIÓN ADMINISTRATIVA**
ODS		**6.- Agua Limpia y Saneamiento**
ARTICULACIÓN PLAN NACIONAL DE DESARROLLO (Plan Creando Oportunidades 2021-2025)	**EJE #:**	TRANSICIÓN ECOLÓGICA
	OBJETIVO #:	13.- Promover la Gestión integral de recursos hídricos
	META	13.3 Impulsar la provisión del servicio de agua potable para consumo humano y saneamiento en igualdad de oprtunidades
	POLITICA	G7.- Fortalecer los mecanismos de administración y uso sostenible del agua entre sus diferentes usos, mediante estrategias que reduzcan la degradación del patrimonio hídrico.
ARTICULACIÓN PDyOT	**OBJETIVO PDyOT :**	Mejorar el suministro de agua potable y amplia cobertura del alcantarillado
	MODELO DE GESTIÓN	Delegación a otros niveles de gobierno
	PROGRAMA / PROYECTO PDyOT - PLAN DE TRABAJO ALCALDE	Reestructuración y Mejoramiento de la planificación en inversión como prioridad para la inversión pública de todos los sistemas de prestación de servicios públicos (Agua potable, alcantarillado, recolección de desechos)
OBJETIVO OPERATIVO:		Adquirir el servicio de vigilancia privada de 9h diurnas en horario de lunes a viernes de 08:00-17:00 con arma letal para oficina matriz de la EMAPAT-EP
INDICADOR:		Índice de siniestros
FORMULA INDICADOR:		Número de siniestros ocurridos*100/total por periodo
META:		Ejecutar las fases al 100% para el área de Seguridad y Salud Ocupacional
PROYECTO / ACTIVIDAD:		SERVICIO DE VIGILANCIA PRIVADA 9H DIURNAS DE LUNES A VIERNES CON ARMA LETAL PARA OFICINA MATRIZ DE LA EMAPAT-EP
MEDIO DE VERIFICACIÓN:		Informes guardianía privada
CRONOGRAMA VALORADO DE EJECUCIÓN PRESUPUESTARIA 2023	**ENE-FEB**	10000%
	MAR-ABR	100%
	MAY-JUN	
	JUL-AGO	
	SEP-OCT	
	NOV-DIC	
RESPONSABLES		SEGURIDAD Y SALUD OCUPACIONAL
PRESUPUESTO		17472,00
N°PARTIDA		5.3.02.08
ESTADO DE EJECUCIÓN:		POR EJECUTAR

PROYECTO / ACTIVIDAD:	SERVICIO DE VIGILANCIA PRIVADA 9H DIURNAS DE LUNES A VIERNES CON ARMA LETAL PARA OFICINA MATRIZ DE LA EMAPAT-EP			
DESCRIPCCIÓN	CANT.	UMB	P.U.	TOTAL
SERVICIO DE VIGILANCIA PRIVADA (Ene-Dic)	12	UND	1.300,00	**15600,00**
			SUBTOTAL	15600,00
			IVA 12%	1872,00
			TOTAL	**17472,00**

EMPRESA PUBLICA MUNICIPAL DE AGUA POTABLE Y ALCANTARILLADO DE LA TRONCAL "EMAPAT-EP"

EMAPAT-EP
Ruc: 0360027350001
POA - 2024

	UNIDAD:	**DIRECCIÓN ADMINISTRATIVA**
	ODS	**6.- Agua Limpia y Saneamiento**
ARTICULACIÓN PLAN NACIONAL DE DESARROLLO (Plan Creando Oportunidades 2021-2025)	**EJE #:**	TRANSICIÓN ECOLÓGICA
	OBJETIVO #:	13.- Promover la Gestión integral de recursos hídricos
	META	13.3 Impulsar la provisión del servicio de agua potable para consumo humano y saneamiento en igualdad de oprtunidades
	POLITICA	G7.- Fortalecer los mecanismos de administración y uso sostenible del agua entre sus diferentes usos, mediante estrategias que reduzcan la degradación del patrimonio hídrico.
ARTICULACIÓN PDyOT	**OBJETIVO PDyOT :**	Mejorar el suministro de agua potable y amplia cobertura del alcantarillado
	MODELO DE GESTIÓN	Delegación a otros niveles de gobierno
	PROGRAMA / PROYECTO PDyOT - PLAN DE TRABAJO ALCALDE	Reestructuración y Mejoramiento de la planificación en inversión como prioridad para la inversión pública de todos los sistemas de prestación de servicios públicos (Agua potable, alcantarillado, recolección de desechos)
OBJETIVO OPERATIVO:		Adquirir el permiso de funcionamiento del Cuerpo de Bomberos para oficina central y sucursal de La EMAPAT-EP
INDICADOR:		Índice de emergencias
FORMULA INDICADOR:		Número de emergencias ocurridas*100/total por periodo
META:		Ejecutar las fases al 100% para el área de Seguridad y Salud Ocupacional
PROYECTO / ACTIVIDAD:		OBTENCIÓN DEL PERMISO DE FUNCIONAMIENTO DEL CUERPO DE BOMBEROS PARA OFICINA CENTRAL Y SUCURSAL DE LA EMAPAT-EP
MEDIO DE VERIFICACIÓN:		Permiso de funcionamiento
CRONOGRAMA VALORADO DE EJECUCIÓN PRESUPUESTARIA 2023	**ENE-FEB**	
	MAR-ABR	
	MAY-JUN	
	JUL-AGO	100%
	SEP-OCT	
	NOV-DIC	
RESPONSABLES		SEGURIDAD Y SALUD OCUPACIONAL
PRESUPUESTO		100,20
N°PARTIDA		6.7.01.02
ESTADO DE EJECUCIÓN:		POR EJECUTAR

PROYECTO / ACTIVIDAD:	OBTENCIÓN DEL PERMISO DE FUNCIONAMIENTO DEL CUERPO DE BOMBEROS PARA OFICINA CENTRAL Y SUCURSAL DE LA EMAPAT-EP			
DESCRIPCCIÓN	**CANT.**	**UMB**	**P.U.**	**TOTAL**
PERMISO DE FUNCIONAMIENTO DEL CUERPO DE BOMBEROS LA TRONCAL	1	UND	75,10	**75,10**
PERMISO DE FUNCIONAMIENTO DEL CUERPO DE BOMBEROS MANUEL DE J.CALLE	1	UND	25,10	**25,10**
			SUBTOTAL	100,20
			IVA 12%	
			TOTAL	**100,20**

EMPRESA PUBLICA MUNICIPAL DE AGUA POTABLE Y ALCANTARILLADO DE LA TRONCAL "EMAPAT-EP"

EMAPAT-EP

Ruc: 0360027350001

POA - 2024

	UNIDAD:	**DIRECCIÓN ADMINISTRATIVA**
	ODS	**6.- Agua Limpia y Saneamiento**
ARTICULACIÓN PLAN NACIONAL DE DESARROLLO (Plan Creando Oportunidades 2021-2025)	**EJE #:**	TRANSICIÓN ECOLÓGICA
	OBJETIVO #:	13.- Promover la Gestión integral de recursos hídricos
	META	13.3 Impulsar la provisión del servicio de agua potable para conusmo humano y saneamiento en igualdad de oprtunidades
	POLITICA	G7.- Fortalecer los mecanismos de administración y uso sostenible del agua entre sus diferentes usos, mediante estrategias que reduzcan la degradación del patrimonio hídrico.
ARTICULACIÓN PDyOT	**OBJETIVO PDyOT :**	Mejorar el suministro de agua potable y amplia cobertura del alcantarillado
	MODELO DE GESTIÓN	Delegación a otros niveles de gobierno
	PROGRAMA / PROYECTO PDyOT - PLAN DE TRABAJO ALCALDE	Reestructuración y Mejoramiento de la planificación en inversión como prioridad para la inversión pública de todos los sistemas de prestación de servicios públicos (Agua potable, alcantarillado, recolección de desechos)
OBJETIVO OPERATIVO:		Capacitar al personal operativo en prevención de riesgos laborales
INDICADOR:		índice de capacitaciones
FORMULA INDICADOR:		#capacitaciones certificadas*100/ · trabajadores operativos
META:		Ejecutar las fases al 100% para el área de Seguridad y Salud Ocupacional
PROYECTO / ACTIVIDAD:		CAPACITACIÓN CON CERTIFICACIÓN EXTERNA EN PREVENCIÓN DE RIESGOS LABORALES PARA EL PERSONAL OPERATIVO DE LA EMAPAT-EP
MEDIO DE VERIFICACIÓN:		Certificados de aprobación y asistencia
CRONOGRAMA VALORADO DE EJECUCIÓN PRESUPUESTARIA 2023	**ENE-FEB**	
	MAR-ABR	
	MAY-JUN	
	JUL-AGO	
	SEP-OCT	100%
	NOV-DIC	
RESPONSABLES		SEGURIDAD Y SALUD OCUPACIONAL
PRESUPUESTO		1500.00
N°PARTIDA		5.3.06.12
ESTADO DE EJECUCIÓN:		POR EJECUTAR

PROYECTO / ACTIVIDAD:	CAPACITACIÓN CON CERTIFICACIÓN EXTERNA EN PREVENCIÓN DE RIESGOS LABORALES PARA EL PERSONAL OPERATIVO DE LA EMAPAT-EP			
DESCRIPCCIÓN	CANT.	UMB	P.U.	TOTAL
CERTIFICACION EN PREVENCION DE RIESGOS LABORALES	15	UND	100,00	1500,00
			SUBTOTAL	1500,00
			IVA 12%	
			TOTAL	1500,00

EMPRESA PUBLICA MUNICIPAL DE AGUA POTABLE Y ALCANTARILLADO DE LA TRONCAL "EMAPAT-EP"

EMAPAT-EP
Ruc: 0360027350001
POA - 2024

UNIDAD:		**DIRECCIÓN ADMINISTRATIVA**
ODS		**6.- Agua Limpia y Saneamiento**
ARTICULACIÓN PLAN NACIONAL DE DESARROLLO (Plan Creando Oportunidades 2021-2025)	**EJE #:**	TRANSICIÓN ECOLÓGICA
	OBJETIVO #:	13.- Promover la Gestión integral de recursos hídricos
	META	13.3 Impulsar la provisión del servicio de agua potable para consumo humano y saneamiento en igualdad de oprtunidades
	POLITICA	G7.- Fortalecer los mecanismos de administración y uso sostenible del agua entre sus diferentes usos, mediante estrategias que reduzcan la degradación del patrimonio hídrico.
ARTICULACIÓN PDyOT	**OBJETIVO PDyOT :**	Mejorar el suministro de agua potable y amplia cobertura del alcantarillado
	MODELO DE GESTIÓN	Delegación a otros niveles de gobierno
	PROGRAMA / PROYECTO PDyOT - PLAN DE TRABAJO ALCALDE	Reestructuración y Mejoramiento de la planificación en inversión como prioridad para la inversión pública de todos los sistemas de prestación de servicios públicos (Agua potable, alcantarillado, recolección de desechos)
OBJETIVO OPERATIVO:		Adquirir insumos para los botiques de Oficina central, Parroquia M. J. Calle, Planta Copalillos y PTAR de la EMAPAT-EP.
INDICADOR:		índice de atención de emergencias.
FORMULA INDICADOR:		#insumos solicitados*100/total de trabajadores
META:		Ejecutar las fases al 100% para el área de Seguridad y Salud Ocupacional
PROYECTO / ACTIVIDAD:		DOTACIÓN DE INSUMOS PARA LOS BOTIQUINES DE OFICINA CENTRAL, PARROQUIA M. J. CALLE, PLANTA COPALILLOS Y PTAR DE LA EMAPAT-EP.
MEDIO DE VERIFICACIÓN:		Informe implementación de insumos.
CRONOGRAMA VALORADO DE EJECUCIÓN PRESUPUESTARIA 2023	**ENE-FEB**	
	MAR-ABR	
	MAY-JUN	
	JUL-AGO	
	SEP-OCT	100%
	NOV-DIC	
RESPONSABLES		SEGURIDAD Y SALUD OCUPACIONAL
PRESUPUESTO		713,27
N°PARTIDA		6.3.08.09
ESTADO DE EJECUCIÓN:		POR EJECUTAR

PROYECTO / ACTIVIDAD:	DOTACIÓN DE INSUMOS PARA LOS BOTIQUINES DE OFICINA CENTRAL, PARROQUIA M. J. CALLE, PLANTA COPALILLOS Y PTAR DE LA EMAPAT-EP.

MEDICAMENTOS						
ÍTEM	CANT	UMB	DESCRIPCIÓN	P. UNIT	P. TOTAL	INDICACIONES
1	2	Caja x 100	Paracetamol 500mg	20	10	Analgésico para fiebre o dolor leve a moderado.
2	2	Caja x 50	Ibuprofeno 600mg	20	10	Dolencia causada por una inflamación.
3	6	Caja x 10	Loratadina 10mg	60	5	Aliviar síntomas de afecciones alérgicas.
4	1	Caja x 100	Aspirina de niño	15	15	Analgésico, antiinflamatorio, antipirético. Para el alivio de dolores de cabeza, espalda, musculares.
5	2	Caja x 50	Oralsept	20	8	Alivio en estados infecciosos e inflamatorios de la boca y faringe.
6	10	Frasco	Otodyne gotas 13 ml	100	11,5	Analgésico y descongestionante. Reblandecedor del cerumen, otitis media aguda.
7	3	Caja X 10	Enterogermina 5ml	30	11,25	Alteraciones de la flora bacteriana intestinal.
8	7	Und	Suero Fisiológico Fisiol 140ml	70	17,5	Limpieza de fosas nasales, ojos, orejas y conducto auditivo, piel sensibilizada y enrojecida por quemaduras y lastimaduras.
9	5	Caja x 5	Suero Oral Kronos sobres	50	5,6	Evitar deshidratación en caso de vómitos y diarreas.
MATERIAL DE CURACIÓN						
10	10	Paq	Algodón 100gr	2	100	Aplicación de diversos medicamentos.
11	2	Caja x 100	Curitas Cureband Venditas Standard	2,1	20	Proteger a las heridas de las bacterias y suciedad.
12	2	Paq x 100	Gasa Lista BROOKLYN	6	20	Tratamiento de uso externo en quemaduras y heridas.
13	2	Caja x 24	Cureband Gasa Antiadherente Estéril 10 X 1(	4,5	20	Tratamiento de uso externo en quemaduras y heridas.
14	5	Und	Vendas Elástica con broches de fijación	1,5	50	Sostén de apósito, gasas y zonas lesionadas.
15	5	Rollo	Esparadrapos Nexcare Micropore 25 Mm X 9	4,66	50	Para aplicaciones frecuentes cambios de gasa.
16	5	Frasco	Povidyn Solución 120 Ml	2,8	50	Antimicrobiano, actúa sobre bacterias, hongos, en el tratamiento de heridas infectadas.
17	5	Frasco	Agua Oxigenada Weir 250 Ml	1,25	50	Antiséptico para limpiar heridas, bactericida, cicatrizante.
18	7	Frasco	Alcohol antiséptico 150ml	2,5	70	Curar cortaduras pequeñas o erosiones.
19	7	Frascos	Protector solar	40	70	Protección ante quemaduras por rayos solares
ELEMENTOS ADICIONALES						
20	5	Frasco	Repelente De Insectos 60 Ml	2,25	11,25	Repelente superior contra insectos de uso tópico.
21	5	Frasco	Histacalm Loción 100ml	2,85	14,25	Alivia el prurito y el ardor provocado por irritaciones y picaduras de insectos.
22	5	Und	Mentol 10 G	0,9	4,5	Alivio en el tratamiento del resfriado y congestión de las vías respiratorias.
23	5	Und	Visina 15 Cc Colirio	2,1	10,5	Alivio del enrojecimiento, ardor, picazón y de irritaciones menores del ojo.
24	5	Und	Jeringa Desechable Bd 20 Cc Sin Aguja	0,5	2,5	Aspirar y expulsar líquidos.
				SUBTOTAL	636,85	
				IVA 12%	76,422	
				TOTAL	713,272	

EMPRESA PUBLICA MUNICIPAL DE AGUA POTABLE Y ALCANTARILLADO DE LA TRONCAL "EMAPAT-EP"

EMAPAT-EP

Ruc: 0360027350001

POA - 2024

	UNIDAD:	**DIRECCIÓN ADMINISTRATIVA**
	ODS	**6.- Agua Limpia y Saneamiento**
ARTICULACIÓN PLAN NACIONAL DE DESARROLLO (Plan Creando Oportunidades 2021-2025)	**EJE #:**	TRANSICIÓN ECOLÓGICA
	OBJETIVO #:	13.- Promover la Gestión integral de recursos hídricos
	META	13.3 Impulsar la provisión del servicio de agua potable para consumo humano y saneamiento en igualdad de oprtunidades
	POLITICA	G7.- Fortalecer los mecanismos de administración y uso sostenible del agua entre sus diferentes usos, mediante estrategias que reduzcan la degradación del patrimonio hídrico.
ARTICULACIÓN PDyOT	**OBJETIVO PDyOT :**	Mejorar el suministro de agua potable y amplia cobertura del alcantarillado
	MODELO DE GESTIÓN	Delegación a otros niveles de gobierno
	PROGRAMA / PROYECTO PDyOT - PLAN DE TRABAJO ALCALDE	Reestructuración y Mejoramiento de la planificación en inversión como prioridad para la inversión pública de todos los sistemas de prestación de servicios públicos (Agua potable, alcantarillado, recolección de desechos)
OBJETIVO OPERATIVO:		Instalar cámaras de seguridad en la planta de tratamiento de aguas residuales.
INDICADOR:		indice de siniestrabilidad
FORMULA INDICADOR:		Número de siniestros ocurridos*100/total por periodo
META:		Ejecutar las fases al 100% para el área de Seguridad y Salud Ocupacional
PROYECTO / ACTIVIDAD:		INSTALACIÓN DE CÁMARAS DE SEGURIDAD PARA PLANTA PTAR
MEDIO DE VERIFICACIÓN:		Informe de equipos y materiales instalados
CRONOGRAMA VALORADO DE EJECUCIÓN PRESUPUESTARIA 2023	**ENE-FEB**	
	MAR-ABR	
	MAY-JUN	
	JUL-AGO	50%
	SEP-OCT	50%
	NOV-DIC	
RESPONSABLES		SEGURIDAD Y SALUD OCUPACIONAL
PRESUPUESTO		1344,00
N°PARTIDA		8.4.01.07
ESTADO DE EJECUCIÓN:		POR EJECUTAR

PROYECTO / ACTIVIDAD:	INSTALACIÓN DE CÁMARAS DE SEGURIDAD EN LA PLANTA PTAR			
DESCRIPCIÓN	**CANT.**	**UMB**	**VALOR REFERENCIAL**	**TOTAL**
INSTALACIÓN DE VIODEVIGILANCIAS EN LA PLATA DE TRATAMIENTO DE AGUAS RESIDUALES	4	SRV	300,00	**1200,00**
			SUBTOTAL	1200,00
			IVA 12%	144,00
			TOTAL	**1344,00**

EMPRESA PUBLICA MUNICIPAL DE AGUA POTABLE Y ALCANTARILLADO DE LA TRONCAL "EMAPAT-EP"

EMAPAT-EP
Ruc: 0360027350001
POA - 2024

UNIDAD:		**DIRECCIÓN ADMINISTRATIVA**
ODS		**6.- Agua Limpia y Saneamiento**
ARTICULACIÓN PLAN NACIONAL DE DESARROLLO (Plan Creando Oportunidades 2021-2025)	**EJE #:**	TRANSICIÓN ECOLÓGICA
	OBJETIVO #:	13.- Promover la Gestión integral de recursos hídricos
	META	13.3 Impulsar la provisión del servicio de agua potable para consumo humano y saneamiento en igualdad de oprtunidades
	POLITICA	G7.- Fortalecer los mecanismos de administración y uso sostenible del agua entre sus diferentes usos, mediante estrategias que reduzcan la degradación del patrimonio hídrico.
ARTICULACIÓN PDyOT	**OBJETIVO PDyOT :**	Mejorar el suministro de agua potable y amplia cobertura del alcantarillado
	MODELO DE GESTIÓN	Delegación a otros niveles de gobierno
	PROGRAMA / PROYECTO PDyOT - PLAN DE TRABAJO ALCALDE	Reestructuración y Mejoramiento de la planificación en inversión como prioridad para la inversión pública de todos los sistemas de prestación de servicios públicos (Agua potable, alcantarillado, recolección de desechos)
OBJETIVO OPERATIVO:		Adquirir materiales de oficina para un optimo desempeño de trabajo
INDICADOR:		Porcentaje de actividades que promueven el fortalecimiento de la imagen interna y externa
FORMULA INDICADOR:		Número de actividades que promueven el fortalecimiento de la imagen interna y externa/ Número Total de actividades planificadas
META:		Ejecutar las fases al 100% para el área de Seguridad y Salud Ocupacional
PROYECTO / ACTIVIDAD:		Adquisición de materiales de oficina
MEDIO DE VERIFICACIÓN:		Acta de entrega de materiales por parte de bodega
CRONOGRAMA VALORADO DE EJECUCIÓN PRESUPUESTARIA 2023	**ENE-FEB**	
	MAR-ABR	100%
	MAY-JUN	
	JUL-AGO	
	SEP-OCT	
	NOV-DIC	
RESPONSABLES		SEGURIDAD Y SALUD OCUPACIONAL
PRESUPUESTO		443,06
N°PARTIDA		5.3.98.04
ESTADO DE EJECUCIÓN:		POR EJECUTAR

PROYECTO / ACTIVIDAD:	MATERIALES DE OFICINA		
DESCRIPCIÓN	CANT.	VALOR UNT.	VALOR TOTAL
ESFEROS GRÁFICOS	10	$0,25	$2,50
CARTULINAS HILO BLANCAS A4 X50	50	$2,50	$125,00
TABLERO	1	$1,70	$1,70
RESMA DE PAPEL A4	8	$4,50	$36,00
ARCHIVADOR DE OFICIO	4	$1,61	$6,44
SEPARADOR DE HOJAS	1	$1,25	$1,25
TINTA PARA SELLOS	2	$0,35	$0,70
BOTELLA DE TINTA NEGRA EPSON T504	6	$13,00	$78,00
BOTELLA DE TINTA CIAN EPSON T505	4	$12,00	$48,00
BOTELLA DE TINTA MAGENTA EPSON T506	4	$12,00	$48,00
BOTELLA DE TINTA AMARILLA EPSON T507	4	$12,00	$48,00
		SUBTOTAL	395,59
		IVA 12%	47,47
		TOTAL	443,06

EMPRESA PUBLICA MUNICIPAL DE AGUA POTABLE Y ALCANTARILLADO DE LA TRONCAL "EMAPAT-EP"

EMAPAT-EP
Ruc: 0360027350001
POA - 2024

	UNIDAD:	**DIRECCIÓN ADMINISTRATIVA**
	ODS	**6.- Agua Limpia y Saneamiento**
ARTICULACIÓN PLAN NACIONAL DE DESARROLLO (Plan Creando Oportunidades 2021-2025)	**EJE #:**	TRANSICIÓN ECOLÓGICA
	OBJETIVO #:	13.- Promover la Gestión integral de recursos hídricos
	META	13.3 Impulsar la provisión del servicio de agua potable para consumo humano y saneamiento en igualdad de oprtunidades
	POLITICA	G7.- Fortalecer los mecanismos de administración y uso sostenible del agua entre sus diferentes usos, mediante estrategias que reduzcan la degradación del patrimonio hídrico.
ARTICULACIÓN PDyOT	**OBJETIVO PDyOT :**	Mejorar el suministro de agua potable y amplia cobertura del alcantarillado
	MODELO DE GESTIÓN	Delegación a otros niveles de gobierno
	PROGRAMA / PROYECTO PDyOT - PLAN DE TRABAJO ALCALDE	Reestructuración y Mejoramiento de la planificación en inversión como prioridad para la inversión pública de todos los sistemas de prestación de servicios públicos (Agua potable, alcantarillado, recolección de desechos)
OBJETIVO OPERATIVO:		Implementar servicio de internet para el funcionamiento de camaras de seguridad y fortalecer la videovigilancia institucional
INDICADOR:		Porcentaje de actividades que promueven el fortalecimiento de la imagen interna y externa
FORMULA INDICADOR:		Número de actividades que promueven el fortalecimiento de la imagen interna y externa/ Número Total de actividades planificadas
META:		Ejecutar las fases al 100% para el área de Seguridad y Salud Ocupacional
PROYECTO / ACTIVIDAD:		Instalación de Servicio de Internet
MEDIO DE VERIFICACIÓN:		Actas de entrega/recepción sobre factura.
CRONOGRAMA VALORADO DE EJECUCIÓN PRESUPUESTARIA 2023	**ENE-FEB**	
	MAR-ABR	100%
	MAY-JUN	
	JUL-AGO	
	SEP-OCT	
	NOV-DIC	
RESPONSABLES		SEGURIDAD Y SALUD OCUPACIONAL
PRESUPUESTO		112,00
N°PARTIDA		6.3.01.05
ESTADO DE EJECUCIÓN:		POR EJECUTAR

PROYECTO / ACTIVIDAD:	INSTALACIÓN DE SERVICIO DE INTERNET			
DESCRIPCIÓN	**CANT.**	**UMB**	**VALOR REFERENCIAL**	**TOTAL**
INSTALACIÓN DE SERVICIO DE INTERNET EN LA PLANTA DE TRATAMIENTO DE AGUAS RESIDUALES	1	UND	100,00	**100,00**
			SUBTOTAL	100,00
			IVA 12%	12,00
			TOTAL	**112,00**

MEMORANDUM # 754– DTH – 2023

PARA: Ing. Bolívar Carrillo – **Contador General**
DE: Analista de Recursos Humanos
Asunto: Comunicado
FECHA: La Troncal, 16 de octubre de 2023

De acuerdo a memorándum #123-CONT-GRAL-2023, remito a usted la información requerida para la proforma presupuestaria 2024.

Particular que comunico para los fines pertinentes.

EMPRESA PÚBLICA MUNICIPAL DE AGUA POTABLE Y ALCANTARILLADO LA TRONCAL
EMAPAT - EP
CONTABILIDAD
Presentado el 16-OCT-2023
a las 16H25
Recibido por:

Atentamente,

Lcda. Cecilia Urgilés O.
ANALISTA DE RECURSOS HUMANOS.

Calle 4 de Noviembre y Abdón Calderón esq.
(07) 2 423 062 - (07) 2 423 063
emapat.troncal@hotmail.com www.emapat.gob.ec

EMAPAT EP

POA - 2024

DIRECCIÓN		**ADMINISTRATIVA**
ODS		**6. AGUA LIMPIA Y SANEAMIENTO**
ARTICULACIÓN PLAN NACIONAL DE DESARROLLO (TODA UNA VIDA)	**EJE #:**	3. TRANSICIÓN ECOLÓGICA
	OBJETIVO #:	13. Promover la Gestión integral de recursos hídricos
	META	13.3 Impulsar la provision del servicio de agua potable para consumo humano y saneamiento en igualdad de oportunidades.
	POLITICA	G.7.-Fortalecer los mecanismos de administración y uso sostenible del agua entre sus diferentes usos mediante estrategias que reduzcan la degradación del patrimonio hídrico.
ARTICULACIÓN PDyOT	**OBJETIVO PDyOT :**	Mejorar el suministro de agua potable y amplia cobertura de alcantarillado
	MODELO DE GESTION	Delegación a otros niveles de gobierno
	PROGRAMA / PROYECTO PDyOT - PLAN DE TRABAJO ALCALDE	Reestructuración y Mejoramiento de la planificación en inversión como prioridad para la inversión publica de todos los sistemas de presentacion de servicios publicos (Agua potable, alcantarillado, recolección de desechos).
OBJETIVO OPERATIVO:		Dotación de Utiles de Oficina a las areas requirientes de la EMAPAT EP
INDICADOR:		Porcentaje de areas requientes
FORMULA INDICADOR:		# de suministros entregados *100/tota de áreas requirientes
META:		100.00%
PROYECTO / ACTIVIDAD:		Mejorar la eficiencia en la atencion al usuario interno y externo
MEDIO DE VERIFICACIÓN:		Actas de entrega rececpcion /egresos
CRONOGRAMA VALORADO DE EJECUCIÓN PRESUPUESTARIA 2021	**ENE-FEB**	
	MAR-ABR	
	MAY-JUN	
	JUL-AGO	50%
	SEP-OCT	50%
	NOV-DIC	
RESPONSABLES		UNIDAD DE TALENTO HUMANO
PRESUPUESTO		**70.00**
N°PARTIDA		**5.3.08.1.3**
		6.3.08.04
ESTADO DE EJECUCIÓN:		POR EJECUTAR

EMPRESA PUBLICA MUNICIPAL DE AGUA POTABLE Y ALCANTARILLADO SANITARIO

REPUESTOS Y ACCESORIOS

#	PRODUCTO	CANT.	COST. UNITA.	COST. TOTAL	7	8	9	10	11	12
2	TECLADO	4	13	35.00	0	1	0	0	0	0
3	MAUSE	4	13	35.00	0	1	0	0	0	0
4				0.00						
	VALOR TOTAL			70.00						

530813

EMPRESA PUBLICA MUNICIPAL DE AGUA POTABLE Y ALCANTARILLADO
EMAPAT - EP
RECURSOS HUMANOS
La Troncal - Cañar

EMAPAT EP

POA - 2024

DIRECCIÓN		**ADMINISTRATIVA**
ODS		**6. AGUA LIMPIA Y SANEAMIENTO**
ARTICULACIÓN PLAN NACIONAL DE DESARROLLO (TODA UNA VIDA)	**EJE #:**	3. TRANSICIÓN ECOLÓGICA
	OBJETIVO #:	13. Promover la Gestión integral de recursos hídricos
	META	13.3 Impulsar la provision del servicio de agua potable para consumo humano y saneamiento en igualdad de oportunidades.
	POLITICA	G.7.-Fortalecer los mecanismos de administración y uso sostenible del agua entre sus diferentes usos mediante estrategias que reduzcan la degradación del patrimonio hídrico.
ARTICULACIÓN PDyOT	**OBJETIVO PDyOT :**	Mejorar el suministro de agua potable y amplia cobertura de alcantarillado
	MODELO DE GESTION	Delegación a otros niveles de gobierno
	PROGRAMA / PROYECTO PDyOT - PLAN DE TRABAJO ALCALDE	Reestructuración y Mejoramiento de la planificación en inversión como prioridad para la inversión publica de todos los sistemas de presentacion de servicios publicos (Agua potable, alcantarillado, recolección de desechos).
OBJETIVO OPERATIVO:		Dotación de Utiles de Oficina a las areas requirientes de la EMAPAT EP
INDICADOR:		Porcentaje de areas requientes
FORMULA INDICADOR:		# de suministros entregados *100/tota de áreas requirientes
META:		100.00%
PROYECTO / ACTIVIDAD:		Mejorar la eficiencia en la atencion al usuario interno y externo
MEDIO DE VERIFICACIÓN:		Actas de entrega rececpcion /egresos
CRONOGRAMA VALORADO DE EJECUCIÓN PRESUPUESTARIA 2021	**ENE-FEB**	
	MAR-ABR	
	MAY-JUN	
	JUL-AGO	50%
	SEP-OCT	50%
	NOV-DIC	
RESPONSABLES		UNIDAD DE TALENTO HUMANO
PRESUPUESTO		**234.00**
N°PARTIDA		**5.3.08.1.3**
		6.3.08.04
ESTADO DE EJECUCIÓN:		POR EJECUTAR

EMPRESA PUBLICA MUNICIPAL DE AGUA POTABLE Y ALCANTARILLADO SANITARIO

EQUIPO DE OFICINA

#	PRODUCTO	CANT.	COST. UNITA.	COST. TOTAL	7	8	9	10	11	12
1	PILAS AAA (PARES)	6	3	18.00	0	1	0	0	0	0
2	TINTAS EPSON 544 COLOR AMARILLO	4	13	52.00	0	1	0	0	0	0
3	TINTAS EPSON 544 COLOR ROJO	4	13	52.00	0	1	0	0	0	0
4	TINTAS EPSON 544 COLOR AZUL	4	13	52.00	0	1	0	0	0	0
5	TINTAS EPSON 544 COLOR NEGRO	5	12	60.00	0	1	0	1	0	1
	VALOR TOTAL			234.00						

+ 70 [illegible]
530813

EMPRESA PUBLICA MUNICIPAL DE AGUA POTABLE Y ALCANTARILLADO
EMAPAT - EP
RECURSOS HUMANOS
La Troncal - Cañar

EMAPAT EP
POA - 2024

DIRECCIÓN		**ADMINISTRATIVA**
ODS		**6. AGUA LIMPIA Y SANEAMIENTO**
ARTICULACIÓN PLAN NACIONAL DE DESARROLLO (TODA UNA VIDA)	**EJE #:**	3. TRANSICIÓN ECOLÓGICA
	OBJETIVO #:	13. Promover la Gestión integral de recursos hídricos
	META	13.3 Impulsar la provision del servicio de agua potable para consumo humano y saneamiento en igualdad de oportunidades.
	POLITICA	G.7.-Fortalecer los mecanismos de administración y uso sostenible del agua entre sus diferentes usos mediante estrategias que reduzcan la degradación del patrimonio
ARTICULACIÓN PDyOT	**OBJETIVO PDyOT :**	Mejorar el suministro de agua potable y amplia cobertura de alcantarillado
	MODELO DE GESTION	Delegación a otros niveles de gobierno
	PROGRAMA / PROYECTO PDyOT - PLAN DE TRABAJO ALCALDE	Reestructuración y Mejoramiento de la planificación en inversión como prioridad para la inversión publica de todos los sistemas de presentacion de servicios publicos (Agua potable, alcantarillado, recolección de desechos).
OBJETIVO OPERATIVO:		Dotación de Utiles de Oficina a las areas requirientes de la EMAPAT EP
INDICADOR:		Porcentaje de areas requientes
FORMULA INDICADOR:		# de suministros entregados *100/tota de áreas requirientes
META:		100.00%
PROYECTO / ACTIVIDAD:		Mejorar la eficiencia en la atencion al usuario interno y externo
MEDIO DE VERIFICACIÓN:		Actas de entrega rececpcion /egresos
CRONOGRAMA VALORADO DE EJECUCIÓN PRESUPUESTARIA 2021	**ENE-FEB**	
	MAR-ABR	
	MAY-JUN	
	JUL-AGO	50%
	SEP-OCT	50%
	NOV-DIC	
RESPONSABLES		UNIDAD DE TALENTO HUMANO
PRESUPUESTO		**363.26**
N°PARTIDA		**5.3.08.04**
		6.3.08.04
ESTADO DE EJECUCIÓN:		POR EJECUTAR

EMPRESA PUBLICA MUNICIPAL DE AGUA POTABLE Y ALCANTARILLADO SANITARIO

UTILES DE OFICINA

#	PRODUCTO	CANT.	COST. UNITA.	COST. TOTAL	1	2	3	4	5	6	7	8	9	10	11	12
1	ARCHIVADORES DE CARTON PEGABLE LOMO 6 CM	20	1.93	38.60	0.00	0.00	0.00	5.00	5.00	5.00	4	1	0	0	0	0
2	AGENDA	1	3	3.00	0.00	0	0	0	0	0	0	1	0	0	0	0
3	ARCHIVADORES TAMAÑO OFICIO LOMO 4CM	20	1.93	38.60	0.00	0	20	0	0	0	0	1	0	0	0	0
4	NOTAS ADHESIVAS CUBO 05 COLORES GRANDE 3X3	1	3.7	3.70	0.00	0	0	0	0	0	0	1	0	0	0	0
5	ROLLOS DE CINTA ADHESIVA TRANSPARENTE 18 X 25	2	0.18	0.36	0.00	0	0	0	0	0	1	0	0	0	1	0
6	RESMAS DE PAPEL BOND A4 21 X29.7CM, 8.27X11.69G/M-20LB	50	5	250.00	4.20	4.2	4.2	4.2	4.2	4.2	4.2	4.2	4.2	4.2	4.2	4.2
7	TINTA AZUL PARA ALMOHADILLA	1	2	2.00	0.00	0	0	0	0	0	0	1	0	0	0	0
8	SEPARADORES DE ARCHIVO COLOR CELESTE TAMAÑO A4	45	0.2	9.00	0.00	0	0	0	0	0	0	1	0	0	0	0
9	ETIQUETAS ADESIVAS LARGO	3	0.4	1.20	0.00	0	0	0	0	0	0	1	0	0	0	0
10	CARTULINA TIPO A4 COLOR BLANCO,	50	0.3	15.00	0.00	0	0	0	25	0	0	25	0	0	0	0
11	CAJAS DE SENALIZACIONES TIPO BANDERITAS 5 COLORES	3	0.6	1.80	0.00	0	0	0	0	0	0	1	0	0	0	0
	VALOR TOTAL			363.26												

53204

EMAPAT - EP
RECURSOS HUMANOS

EMPRESA PÚBLICA MUNICIPAL DE AGUA POTABLE Y ALCANTARILLADO SANITARIO -EMAPAT-EP

SERVIDORES PUBLICOS RENUNCIA VOLUNTARIA-2024

#	DESCRIPCIÓN	REGIMEN	TOTAL
1	GILER VERA JUAN CARLOS	LOEP - 1 PARTE	12000.00
2	EFRAIN PAUCAR	LOEP - 1 PARTE	24780.00
5	LUIS ZHAGÑAY	CODIGO TRABAJO -2025	0
	TOTAL		**36780.00**

Trabajadores regimen Código de Trabajo

El contrato colectivo en su art. 22 SEPARACIÓN VOLUNTARIA textualmente expresa "El traba - jador que termine la relación laboral con la empresa por renuncia o retiro voluntario la em - presa le pagara un monto de siete salários mínimos vitales básicos unificados mensuales del trabajador privado por cada año de servicio y hasta un monto máximo de 210 salarios mínimos básicos unificados mensuales de trabajador privado".

Partida Presupuestaría

5.1.07.09

7.1.07.09

Empleados regimen LOEP

Art.23 RETIRO VOLUNTARIO.- Los servidores u obreros de la empresas públicas que terminen la relación laboral por retiro voluntario, recibiran el monto de hasta 7 salarios básicos unifi - cados del trabajador privado por cada año de servicio y hasta un maximo de 210 salarios mínimos básicos unificados del trabajador privado.

Con memorandum #2023-0973-GG, de fechan 11 de julio de 2023 queda derogado el Reglamento de Retiro Voluntario con Resolución Nº003-GG-EMAPAT EP-2021.

Partida Presupuestaría

6.1.07.09

EMAPAT - EP

ANALISTA DE TALENTO HUMANO

MEMORANDUM # 663– DTH – 2023

PARA: Arq. Fabian Rojas L. – **Gerente General**
DE: Analista de Recursos Humanos
Asunto: Comunicado
FECHA: La Troncal, 08 de septiembre de 2023

De acuerdo a disposición con memorándum# 2023-1223-GG, de fecha 07 de septiembre de 2023, informo a usted QUE:

El día de hoy 08 de septiembre de 2023, siendo las 11:30 am, por disposición de la gerencia, se reúnen en la Oficina de Talento Humano de la EMAPAT EP, el Ing. Juan Carlos Giler Vera -Director Técnico y la señora Lcda. Ana Cecilia Urgilés -Analista de Talento Humano, para acordar la forma de pago por el tiempo de trabajo en la EMAPAT EP, por lo que se presenta la siguiente propuesta.

1.-En lo que respecta la liquidación de décimo tercero, décimo cuarto, vacaciones y demás beneficios de ley, fueron cancelados en el año 2021.
2.- Lo que corresponde a los años de servicio conforme establece el artículo 23 Retiro Voluntario de la Ley Orgánica de Empresas Públicas, para acogerse a la jubilación del IESS, se acuerda cancelar el valor de $ 34.692,00, misma que acuerda sean cancelados de la siguiente manera:

AÑO 2023		AÑO 2024		AÑO 2025	
MESES	VALOR	MESES	VALOR	MESES	VALOR
SEPTIEMBRE	3500	MAYO	1500	MAYO	1500
OCTUBRE	3500	JUNIO	1500	JUNIO	1500
NOVIEMBRE	3500	JULIO	1500	JULIO	1500
DICIEMBRE	3500	AGOSTO	1500	AGOSTO	1500
TOTAL	**$14,000**	SEPTIEMBRE	1500	SEPTIEMBRE	1500
		OCTUBRE	1500	OCTUBRE	1192
		NOVIEMBRE	1500		
		DICIEMBRE	1500		
		TOTAL	**12000**	**TOTAL**	**8692**

Particular que comunico para los fines pertinentes.

Atentamente:

Lcda. Cecilia Urgilés O.

Calle 4 de Noviembre y Abdón Calderón esq.
(07) 2 423 062 - (07) 2 423 063
emapat.troncal@hotmail.com www.emapat.gob.ec

MEMORANDUM # 662– DTH – 2023

PARA: Arq. Fabian Rojas L. – **Gerente General**
DE: Analista de Recursos Humanos
Asunto: Comunicado
FECHA: La Troncal, 08 de septiembre de 2023

De acuerdo a disposición con memorándum# 2023-1201-A-GG y memorándum #2024-1224-GG, informo a usted QUE:

El día de hoy 08 de septiembre de 2023, siendo las 11:00 am, por disposición de la gerencia, se reúnen en la Oficina de Talento Humano de la EMAPAT EP, el Ing. – Efraín Antero Pucar Salazar y la señora Lcda. Ana Cecilia Urgilés -Analista de Talento Humano, para acordar la forma de pago por el tiempo de trabajo en la EMAPAT EP, por lo que se presenta la siguiente propuesta.

1.-En lo que respecta a la liquidación de décimo tercero, décimo cuarto, vacaciones y demás beneficios de ley, se cancelarían en el mes de octubre de2023.
2.- Lo que corresponde a los años de servicio conforme establece el artículo 23 Retiro Voluntario de la Ley Orgánica de Empresas Públicas, para acogerse a la jubilación del IESS, se acuerda se cancele el valor de $ 49,560 dólares americanos, misma que serán cancelados el 50% del valor en el año 2024 y el 50% restante en el 2025, valores que a continuación detallo.

AÑO 2024

MESES	VALOR
ABRIL	$ 5.000
MAYO	2.472,50
JUNIO	2.472,50
JULIO	2.472,50
AGOSTO	2.472,50
SEPTIEMBRE	2.472,50
OCTUBRE	2.472,50
NOVIEMBRE	2.472,50
DICIEMBRE	2.472,50
TOTAL	**24.780,00**

AÑO 2025

MESES	VALOR
ABRIL	$ 5.000
MAYO	2.472,50
JUNIO	2.472,50
JULIO	2.472,50
AGOSTO	2.472,50
SEPTIEMBRE	2.472,50
OCTUBRE	2.472,50
NOVIEMBRE	2.472,50
DICIEMBRE	2.472,50
TOTAL	**24.780,00**

Adjunto la documentación requerida para el trámite de liquidación.

Apellidos:	Paucar Salazar
Nombres:	Efraín Antero
CI:	070139561-8
Fecha Nacimiento:	1958-01-29
Contrato:	Nombramiento de Carrera
Inicio de contrato:	01-abril de 2003
Termin. Contrat:	31 de Agosto de 2023, renuncia voluntaria
Permisos:	15 de vacaciones y 09 días de permisos
Vacaciones:	06 de vacaciones

Adjunto : Acción de Personal # 2803
Certificado de EMAPAT EP
Certificado del IESS
Certificado de Bodega
Declaración Patrimonial
Acuerdo entre las partes

Particular que comunico para los fines pertinentes.

Atentamente;

Lcda. Cecilia Urgilés O.
ANALISTA DE RECURSOS HUMANOS.

EMAPAT EP

POA - 2024

DIRECCIÓN		ADMINISTRATIVA
ODS		6. AGUA LIMPIA Y SANEAMIENTO
ARTICULACIÓN PLAN NACIONAL DE DESARROLLO (TODA UNA VIDA)	EJE #:	3. TRANSICIÓN ECOLÓGICA
	OBJETIVO #:	13. Promover la Gestión integral de recursos hídricos
	META	13.3 Impulsar la provision del servicio de agua potable para consumo humano y saneamiento en igualdad de oportunidades.
	POLITICA	G.7.-Fortalecer los mecanismos de administración y uso sostenible del agua entre sus diferentes usos mediante estrategias que reduzcan la degradación del
ARTICULACIÓN PDyOT	OBJETIVO PDyOT :	Mejorar el suministro de agua potable y amplia cobertura de alcantarillado
	MODELO DE GESTION	Delegación a otros niveles de gobierno
	PROGRAMA / PROYECTO PDyOT - PLAN DE TRABAJO ALCALDE	Reestructuración y Mejoramiento de la planificación en inversión como prioridad para la inversión publica de todos los sistemas de presentacion de servicios publicos (Agua potable, alcantarillado, recolección de desechos).
OBJETIVO OPERATIVO:		Servicio de Alimentación a Trabajadores
INDICADOR:		El Total de Trabajadores - 39
FORMULA INDICADOR:		# de días laborados*100/total por trabajador
META:		100.00%
PROYECTO / ACTIVIDAD:		Cumplimiento de las normas legales
MEDIO DE VERIFICACIÓN:		Informes de asistencia del sistema biometrico
CRONOGRAMA VALORADO DE EJECUCIÓN PRESUPUEST	ENE-FEB	
	MAR-ABR	
	MAY-JUN	25%
	JUL-AGO	25%
	SEP-OCT	25%
	NOV-DIC	25%
RESPONSABLES		UNIDAD DE TALENTO HUMANO
PRESUPUESTO		36036.00
N°PARTIDA		5.3.02.35 6.3.02.35 7.3.02.35
ESTADO DE EJECUCIÓN:		POR EJECUTAR

EMPRESA PUBLICA MUNICIPAL DE AGUA POTABLE Y ALCANTARILLADO SANITARIO -EMAPAT-EP

ALIMENTACIÓN: 2024

Contrato Colectivo vigente Art. 26 Servicio de Alimentación .-La Empresa EMAPAT EP, pagará a todos y cada uno de sus trabajadores, por concepto de servicio de Alimentación el valor equivalente a $3,50 dólares a cada trabajador por cada día laborado, este beneficio es adicional a su remuneración mensual unificada, este beneficio es acorde a lo contemplado en el acuerdo Ministerial 00098 del ministerio de Relaciones Laborales

ALIMENTACIÓN PARA PRESUPUESTO - DE ENERO A DICIEMBRE DE 2024

#	DESCRIPCIÓN	TOTAL DE TRABAJADORE	TOTAL DE DIAS	VALOR POR ALIMENTACIO	VALOR A PAGAR
1	Inversión	22	264	3.5	20328.00
2	Administración	1	264	3.5	924.00
3	Producción	16	264	3.5	14784.00
				TOTAL	36036.00

Partidas Presupuestaria a utilizar:

5.3.02.35	Administración
6.3.02.35	Producción
7.3.02.35	Inversión

ANALISTA DE TALENTO HUMANO

EMPRESA PUBLICA MUNICIPAL DE AGUA POTABLE Y ALCANTARILLADO SANITARIO -EMAPAT-I

POA - 2024

DIRECCIÓN		**ADMINISTRATIVA**
	ODS	**6. AGUA LIMPIA Y SANEAMIENTO**
ARTICULACIÓN PLAN NACIONAL DE DESARROLLO (TODA UNA VIDA)	**EJE #:**	3. TRANSICIÓN ECOLÓGICA
	OBJETIVO #:	13. Promover la Gestión integral de recursos hídricos
	META	13.3 Impulsar la provision del servicio de agua potable para consumo humano y saneamiento en igualdad de oportunidades.
	POLITICA	G.7.-Fortalecer los mecanismos de administración y uso sostenible del agua entre sus diferentes usos mediante estrategias que reduzcan la degradación del patrimonio hídrico.
ARTICULACIÓN PDyOT	**OBJETIVO PDyOT :**	Mejorar el suministro de agua potable y amplia cobertura de alcantarillado
	MODELO DE GESTION	Delegación a otros niveles de gobierno
	PROGRAMA / PROYECTO PDyOT - PLAN DE TRABAJO ALCALDE	Reestructuración y Mejoramiento de la planificación en inversión como prioridad para la inversión publica de todos los sistemas de presentacion de servicios publicos (Agua potable, alcantarillado, recolección de desechos).
OBJETIVO OPERATIVO:		ASEGURAR AL PERSONAL, EQUIPO DE TRABAJO, LOS BIENES MUEBLES E INMUEBLES Y ENSERES DE LA EMPRESA
INDICADOR:		Porcentaje del personal capacitado
FORMULA INDICADOR:		# de servidores capacitados *100/Total de empleados
META:		100.00%
PROYECTO / ACTIVIDAD:		Aseguramiento de vehículos y maquinarias, seguros de vida, polizas de caución y seguro de bienes
MEDIO DE VERIFICACIÓN:		Contratos de seguros
CRONOGRAMA VALORADO DE EJECUCIÓN PRESUPUESTARIA 2021	**ENE-FEB**	
	MAR-ABR	
	MAY-JUN	
	JUL-AGO	50%
	SEP-OCT	50%
	NOV-DIC	
RESPONSABLES		UNIDAD DE TALENTO HUMANO
PRESUPUESTO		**11700.00**
N°PARTIDA		**5.3.02.04**
ESTADO DE EJECUCIÓN:		POR EJECUTAR

EMPRESA PUBLICA MUNICIPAL DE AGUA POTABLE Y ALCANTARILLADO SANITARIO -EMAPAT-EP

#	DESCRIPCIÓN	TOTAL
1	SEGUROS DE VIDA -39 TRABAJADORES	3150.00
4	POLIZA DE FIDELIDAD - 72 SERVIDORES	1200.00
5	SEGUROS DE BIENES	7350.00
	TOTAL	**11700.00**

SEGUROS DE VIDA :

El Contrato Colectivo vigente en su art. 15.- Seguro de Muerte o Incapacidad Total y Permanente.- L a EMAPAT contratará a favor de sus trabajadores con una compañia aseguradora un seguro de Muerte o incapacidad total o permanente, por un costo de 04 dolares por trabajador de conformidad con lo que establece el Acuerdo Ministerial #098

POLIZA DE FIDELIDAD :

Conforme a Reglamento de la Contraloría General del Estado en su Artículo 28.- De las responsabilidades de la Unidad de Administración de Talento Humano de las intituciones beneficiarias de las cauciones, y; LOSEP art. 21.-Obligación de rendir caución

SEGUROS DE BIENES :

conforme Art. 58 de las responsabilidades Admnistrativas de Talento Humano se pide asegurar los bienes muebles, inmuebles, equipos de oficina, muebles de oficina y demás enseres Institucionales

Lic.

ANALISTA DE TALENTO HUMANO

EMAPAT - EP
RECURSOS HUMANOS
La Troncal - Cañar

EMPRESA PUBLICA MUNICIPAL DE AGUA POTABLE Y ALCANTARILLADO SANITARIO -EMAPAT-EP

POA - 2024

DIRECCIÓN		**ADMINISTRATIVA**
ODS		**6. AGUA LIMPIA Y SANEAMIENTO**
ARTICULACIÓN PLAN NACIONAL DE DESARROLLO (TODA UNA VIDA)	**EJE #:**	3. TRANSICIÓN ECOLÓGICA
	OBJETIVO #:	13. Promover la Gestión integral de recursos hídricos
	META	13.3 Impulsar la provision del servicio de agua potable para consumo humano y saneamiento en
	POLITICA	G.7.-Fortalecer los mecanismos de administración y uso sostenible del agua entre sus diferentes usos mediante estrategias que
ARTICULACIÓN PDyOT	**OBJETIVO PDyOT :**	Mejorar el suministro de agua potable y amplia cobertura de alcantarillado
	MODELO DE GESTION	Delegación a otros niveles de gobierno
	PROGRAMA / PROYECTO PDyOT - PLAN DE TRABAJO ALCALDE	Reestructuración y Mejoramiento de la planificación en inversión como prioridad para la inversión publica de todos los sistemas de presentacion de servicios publicos (Agua potable, alcantarillado, recolección de desechos).
OBJETIVO OPERATIVO:		DOTACIÓN DE BLOCKS DE TRABAJO EN LAS AREAS REQUIRIENTES DE LA EMAPAT EP
INDICADOR:		Porcentaje del personal capacitado
FORMULA INDICADOR:		# de servidores capacitados *100/Total de empleados
META:		100.00%
PROYECTO / ACTIVIDAD:		Mejorar la eficiencia en la atención al usuario interno y externo de la EMAPAT EP
MEDIO DE VERIFICACIÓN:		ACTA DE ENTRGE A RECEPCION DEFINITIVAS
CRONOGRAMA VALORADO DE EJECUCIÓN PRESUPUESTARIA 2021	**ENE-FEB**	16.6%
	MAR-ABR	16.6%
	MAY-JUN	16.6%
	JUL-AGO	16.6%
	SEP-OCT	16.6%
	NOV-DIC	16.6%
RESPONSABLES		UNIDAD DE TALENTO HUMANO
PRESUPUESTO		**135.00**
N°PARTIDA		**5.3.02.04**
ESTADO DE EJECUCIÓN:		POR EJECUTAR

EMPRESA PUBLICA MUNICIPAL DE AGUA POTABLE Y ALCANTARILLADO SANITARIO -EMAPAT-EP

#	DESCRIPCIÓN	CANTIDAD	PRECIO	TOTAL
1	Block de solicitud de permiso	9	15	135
	TOTAL			$135

Dentro de las responsabilidades de la Jefatura de Personal de conformidad con el reglamento de talento humano vigente es el control de aistencia y permanencia del personal, por lo que se considera la necesidad del uso de la hoja de la ausencia temporal

EMAPAT - EP
RECURSOS HUMANOS

EMPRESA PUBLICA MUNICIPAL DE AGUA POTABLE Y ALCANTARILLADO SANITARIO -EMAPAT-EP

POA - 2024

DIRECCION		**ADMINISTRATIVA**
ODS		**6. AGUA LIMPIA Y SANEAMIENTO**
ARTICULACIÓN PLAN NACIONAL DE DESARROLLO (TODA UNA VIDA)	**EJE #:**	3. TRANSICIÓN ECOLÓGICA
	OBJETIVO #:	13. Promover la Gestión integral de recursos hídricos
	META	13.3 Impulsar la provision del servicio de agua potable para consumo humano y saneamiento en igualdad de oportunidades.
	POLITICA	G.7.-Fortalecer los mecanismos de administración y uso sostenible del agua entre sus diferentes usos mediante estrategias que reduzcan la degradación del patrimonio hídrico.
ARTICULACIÓN PDyOT	**OBJETIVO PDyOT :**	Mejorar el suministro de agua potable y amplia cobertura de alcantarillado
	MODELO DE GESTION	Delegación a otros niveles de gobierno
	PROGRAMA / PROYECTO PDyOT - PLAN DE TRABAJO ALCALDE	Reestructuración y Mejoramiento de la planificación en inversión como prioridad para la inversión publica de todos los sistemas de presentacion de servicios publicos (Agua potable, alcantarillado, recolección de desechos).
OBJETIVO OPERATIVO:		FORTALECER LAS CAPACIDADES Y COMPETENCIAS DEL TALENTO HUMANO DE LA EMAPAT EP
INDICADOR:		Porcentaje del personal capacitado
FORMULA INDICADOR:		# de servidores capacitados *100/Total de empleados
META:		100.00%
PROYECTO / ACTIVIDAD:		**EJECUTAR EL PLAN ANUAL DE CAPACITACIONES DEL PERSONAL DE EMAPAT EP**
MEDIO DE VERIFICACIÓN:		Informe estadistico de personal capacitado
CRONOGRAMA VALORADO DE EJECUCIÓN PRESUPUESTARIA 2021	**ENE-FEB**	
	MAR-ABR	
	MAY-JUN	25%
	JUL-AGO	25%
	SEP-OCT	25%
	NOV-DIC	25%
RESPONSABLES		UNIDAD DE TALENTO HUMANO
PRESUPUESTO		**1385.00**
NºPARTIDA		**6.3.06.03**
ESTADO DE EJECUCIÓN:		POR EJECUTAR

EMPRESA PUBLICA MUNICIPAL DE AGUA POTABLE Y ALCANTARILLADO SANITARIO DE LA TRONCAL
CUADRO DE CAPACITACIONES-2024

EMAPAT - EP
LA TRONCAL

Departamento Talento Humano

#	Nombres	CARGO	CURSO	PRECIO	TIEMPO
1	Ana Cecilia Urgiles	Analista de Talento Humano	Gestion por competencias	90.00	90 horas
	Piedad Carpio	Guardalmacen	Administración de Bodega y Gestion de Inventario	90.00	60 horas
2	Johanna Vasquez	Analista de Compras Publica	Administración en gestion documental y Archivo	90.00	90 horas

Secretraria de Gerencia

#	Nombres	CARGO	CURSO	PRECIO	TIEMPO
			Admisntrador del SERCOP	GRATUITO	
1	Sandra Medina Calle	Asistente de Gerencia	Administración en gestion documental y Archivo	90.00	90 horas

Gerencia General

#	Nombres	CARGO	CURSO	PRECIO	TIEMPO
2	Arq. Fabian Rojas	Gerente General	Admisntrador del SERCOP	GRATUITO	

Direccion Tecnica

#	Nombres	CARGO	CURSO	PRECIO	TIEMPO
2	Ing. Juan Carlos Giler	Director Técnico	Admisntrador del SERCOP	GRATUITO	
			Compras Publicas	75.00	30 horas
	Ing. Diana Cabrera	Jefe de Construc. Fiscal.	Admisntrador del SERCOP	GRATUITO	
			Compras Publicas	75.00	30 horas

TRABAJADORES

#	Nombres	CARGO	CURSO	PRECIO	TIEMPO
2	1 TRABAJADOR	CHOFER	Contranvenciones de Transito		
				75.00	30 horas
	11 TRABAJADORES	Auxiliar de Construc. y Fiscal	Instalación Tuberia de Alcantarillado Sanitario		
				800.00	30 horas

CONTABILIDAD

0	Nombres	CARGO	CURSO	PRECIO	TIEMPO
2	Jenny Calle	Asistente de Contabilidad	Administración en gestion documental y Archivo	90.00	90 horas
			TOTAL VALOR CAPACITACION 2024	1,385.00	

EMAPAT - EP
RECURSOS HUMANOS
La Troncal - Cañar

EMPRESA PUBLICA MUNICIPAL DE AGUA POTABLE Y ALCANTARILLADO SANITARIO -EMAPAT-EP
POA - 2024

DIRECCION		**ADMINISTRATIVA**
ODS		**6. AGUA LIMPIA Y SANEAMIENTO**
ARTICULACIÓN PLAN NACIONAL DE DESARROLLO (TODA UNA VIDA)	**EJE #:**	3. TRANSICIÓN ECOLÓGICA
	OBJETIVO #:	13. Promover la Gestión integral de recursos hídricos
	META	13.3 Impulsar la provision del servicio de agua potable para consumo humano y saneamiento en igualdad de oportunidades.
	POLITICA	G.7.-Fortalecer los mecanismos de administración y uso sostenible del agua entre sus diferentes usos mediante estrategias que
ARTICULACIÓN PDyOT	**OBJETIVO PDyOT :**	Mejorar el suministro de agua potable y amplia cobertura de alcantarillado
	MODELO DE GESTION	Delegación a otros niveles de gobierno
	PROGRAMA / PROYECTO PDyOT - PLAN DE TRABAJO ALCALDE	Reestructuración y Mejoramiento de la planificación en inversión como prioridad para la inversión publica de todos los sistemas de presentacion de servicios publicos (Agua potable, alcantarillado, recolección de desechos).
OBJETIVO OPERATIVO:		DOTAR DE UNIFORMES A TODOS LOS EMPLEADOS Y TRABAJADORES PERMANENTES DE LA EMAPAT EP QUE PERTENECEN A REGIMEN LABORAL : CODIGO DE TRABAJO Y LOEP
INDICADOR:		Porcentaje de servidores con uniforme
FORMULA INDICADOR:		Número de trabajadores y empleados permanentes con uniformes*100/total de trabajadores y empleados con nombramiento permanente
META:		100.00%
PROYECTO / ACTIVIDAD:		**DOTACION DE UNIFORMES A EMPLEADOS Y TRABAJADORES DE LA EMAPAT EP**
MEDIO DE VERIFICACIÓN:		ACTAS DE ENTREGA RECEPCION DEFINITIVAS DE UNIFORMES A LOS TRABAJADORES Y EMPLEADOS
CRONOGRAMA VALORADO DE EJECUCIÓN PRESUPUESTARIA 2021	**ENE-FEB**	
	MAR-ABR	
	MAY-JUN	50%
	JUL-AGO	50%
	SEP-OCT	
	NOV-DIC	
RESPONSABLES		TALENTO HUMANO
PRESUPUESTO		**6591.00**
N°PARTIDA		**53.08.02** **63.08.02** **73.08.02**
ESTADO DE EJECUCIÓN:		POR EJECUTAR

Ore. certifica

PLAN DE AQUISICION DE PRENDAS DE VESTIR TRABAJADORES-2024

HOMBRES SEGÚN ACUERDO 0058 MRL	VALOR 169.00	CANTIDAD 36	TOTAL 6084.00

MUJER SEGÚN ACUERDO 0058 MRL	VALOR 169.00	CANTIDAD 3	TOTAL 507.00

TOTAL UNIFORMES TRABAJADORES	6591.00

OBSERVACION: CONFORME CONTRATO COLECTIVO ART.33- EL UNIFORME LA EMPRESA ENTREGARA HASTA EL 31 DE JULIO DE CADA AÑO, LOS UNIFORMES Y ROPA DE TRABAJO INDIVIDUALES A SUS TRABAJADORES DE LA SIGUIENTE MANERA 5 PANTALONES JEANS, 5 CAMICETAS CON EL LOGOTIPO UN UNIFORME FORMAL UN PAR DE CALZADO TIPO BOTIN Y UN PAR DE ZAPATOS CASUALES.

EMAPAT - EP
RECURSOS HUMANOS
La Troncal - Cañar

EMPRESA PUBLICA MUNICIPAL DE AGUA POTABLE Y ALCANTARILLADO SANITARIO

POA - 2024

DIRECCION		**ADMINISTRATIVA**
ODS		**6. AGUA LIMPIA Y SANEAMIENTO**
ARTICULACIÓN PLAN NACIONAL DE DESARROLLO (Plan Creando Oportunidades 2021-2025	**EJE #:**	3. TRANSICIÓN ECOLÓGICA
	OBJETIVO #:	13. Promover la Gestión integral de recursos hídricos
	META	13.3 Impulsar la provision del servicio de agua potable para consumo humano y saneamiento en igualdad de oportunidades.
	POLITICA	G.7.-Fortalecer los mecanismos de administración y uso sostenible del agua entre sus diferentes usos mediante estrategias que reduzcan la degradación del patrimonio hídrico.
ARTICULACIÓN PDyOT	**OBJETIVO PDyOT :**	Mejorar el suministro de agua potable y amplia cobertura de alcantarillado
	MODELO DE GESTION	Delegación a otros niveles de gobierno
	PROGRAMA / PROYECTO PDyOT - PLAN DE TRABAJO ALCALDE	Reestructuración y Mejoramiento de la planificación en inversión como prioridad para la inversión publica de todos los sistemas de presentacion de servicios publicos (Agua potable, alcantarillado, recolección de desechos).
OBJETIVO OPERATIVO:		DOTAR DE MATERIALES DE LIMPIEZA A LA INSTITUCION
INDICADOR:		Porcentaje de los establecimientos de la institución
FORMULA INDICADOR:		# de establecimientos *100/Total de establecimientos de la EMAPAT EP
META:		100.00%
PROYECTO / ACTIVIDAD:		**EJECUTAR EL CRONOGRAMA DE LIMPIEZA**
MEDIO DE VERIFICACIÓN:		Acta entrega a recepción o egreso de bodega
CRONOGRAMA VALORADO DE EJECUCIÓN PRESUPUESTARIA 2021	**ENE-FEB**	16.6%
	MAR-ABR	16.6%
	MAY-JUN	16.6%
	JUL-AGO	16.6%
	SEP-OCT	16.6%
	NOV-DIC	16.6%
RESPONSABLES		TALENTO HUMANO
PRESUPUESTO		**991.70**
N°PARTIDA		**5.3.08.05**
		6.3.08.05
		7.3.08.05
ESTADO DE EJECUCIÓN:		POR EJECUTAR

EMPRESA PÚBLICA MUNICIPAL DE AGUA POTABLE Y ALCANTARILLADO SANITARIO LA TRONCAL

UTILES DE LIMPIEZA -2024

#	PRODUCTO	CANT	COST. UNITA.	COST. TOTAL	1	2	3	4	5	6	7	8	9	10	11	12	100%
1	KANECA DE CLORO	7	17.00	119.00	0.59	0.59	0.59	0.59	0.59	0.59	0.59	0.59	0.59	0.59	0.59	0.59	100
2	DETERGENTE 4K	10	16.00	160.00	0.84	0.84	0.84	0.84	0.84	0.84	0.84	0.84	0.84	0.84	0.84	0.84	100
3	JABON TOCADOR DE 500 ML	36	2.50	90.00	3.00	3.00	3.00	3.00	3.00	3.00	3.00	3.00	3.00	3.00	3.00	3.00	100
4	DESINFECTANTES PARA PISO KANECA	10	25.00	250.00	0.84	0.84	0.84	0.84	0.84	0.84	0.84	0.84	0.84	0.84	0.84	0.84	100
5	DESODORANTES AMBIENTALES DE 400	20	2.70	54.00	1.66	1.66	1.66	1.66	1.66	1.66	1.66	1.66	1.66	1.66	1.66	1.66	100
6	ESCOBAS PLASTICAS	4	5.00	20.00	0.00	0.00	0.00	2.00	0.00	0.00	0.00	2.00	0.00	0.00	0.00	0.00	100
7	ESCOBAS DE MADERA CON FIBRA DE COCO DE 30CM	6	4.00	24.00	0.00	0.00	0.00	3.00	0.00	0.00	0.00	0.00	3.00	0.00	0.00	0.00	100
8	BALDES	4	6.00	24.00	0.00	0.00	0.00	0.00	2.00	0.00	0.00	0.00	2.00	0.00	0.00	0.00	100
9	PAQUETES DE FUNDA DE BASURA 23 X 28 COLOR AZUL	25	1.50	37.50	2.08	2.08	2.08	2.08	2.08	2.08	2.08	2.08	2.08	2.08	2.08	2.08	100
10	ROLLOS DE PAPEL HIGIENICOS PARA DISPENSADOR DE 400M	45	2.60	117.00	3.75	3.75	3.75	3.75	3.75	3.75	3.75	3.75	3.75	3.75	3.75	3.75	100
11	FRANELA METROS	5	2.00	10.00	0.00	0.00	0.00	0.00	5.00	0.00	0.00	0.00	0.00	0.00	0.00	0.00	100
12	GALON DE PARA VIDRIO/ O LIMPIA VIFRIO	6	2.70	16.20	0.00	0.00	0.00	0.00	0.00	6.00	0.00	0.00	0.00	0.00	0.00	0.00	100
13	PAQUETE DE FUNDAS PLASTICAS # 5	20	1.00	20.00	1.66	1.66	1.66	1.66	1.66	1.66	1.66	1.66	1.66	1.66	1.66	1.66	100
14	FRASCO LIMPIA MUEBLE 250CC	10	5.00	50.00	0.00	0.00	0.00	5.00	0.00	0.00	0.00	0.00	5	0.00	0.00	0.00	100
	VALOR TOTAL			991.70													

EMPRESA PÚBLICA MUNICIPAL DE AGUA POTABLE Y ALCANTARILLADO
EMAPAT - EP
RECURSOS HUMANOS
La Troncal - Cañar

MEMORÁNDUM -56-CPS-2023

PARA: Ing. Bolivar Carillo Mgs. **Contador General**
DE: Tng Estefanía Borja. **Comunicación y Promoción Social.**
ASUNTO: Respuesta de información proforma presupuestaria 2024
FECHA: Lunes, 11 septiembre 2023

ANTECEDENTE:

Que mediante Memorándum Nro. 123-CONT. GRAL-2023. Se solicita programar y planificar el presupuesto del año 2024 el área que me encuentro a cargo, me permito remitir la información que se detalla a continuación:

EMPRESA PÚBLICA MUNICIPAL DE AGUA POTABLE Y ALCANTARILLADO LA TRONCAL
EMAPAT - EP
CONTABILIDAD
Presentado el 11/09/2023
a las 15:47
Recibido por: Dury Borad

Particular que comunico para los fines pertinentes

Atentamente

Tng. Estefanía Borja
COMUNICADORA Y PROMOTORA SOCIAL

EMPRESA PÚBLICA MUNICIPAL DE AGUA POTABLE Y ALCANTARILLADO
EMAPAT - EP
COMUNICACIÓN Y PROMOCIÓN SOCIAL
La Troncal - Cañar

EMPRESA PUBLICA MUNICIPAL DE AGUA POTABLE Y ALCANTARILLADO DE LA TRONCAL "EMAPAT-EP"
EMAPAT-EP
Ruc: 0360027350001
POA - 2024

	UNIDAD:	DIRECCIÓN ADMINISTRATIVA
	ODS	6.- Agua Limpia y Saneamiento
ARTICULACIÓN PLAN NACIONAL DE DESARROLLO (Plan Creando Oportunidades 2021-2025)	EJE #:	TRANSICIÓN ECOLÓGICA
	OBJETIVO #:	13.- Promover la Gestión Integral de recursos hídricos
	META	13.3 Impulsar la provisión del servicio de agua potable para conusmo humano y saneamiento en laualdad de oprtunidades
	POLITICA	G7.- Fortalecer los mecanismos de administración y uso sostenible del agua entre sus diferentes usos, mediante estrategias que reduzcan la degradación del patrimonio hídrico.
ARTICULACIÓN PDyOT	OBJETIVO PDyOT :	Mejorar el suministro de agua potable y amplia cobertura del alcantarillado
	MODELO DE GESTIÓN	Delegación a otros niveles de gobierno
	PROGRAMA / PROYECTO PDyOT - PLAN DE TRABAJO ALCALDE	Reestructuración y Mejoramiento de la planificación en inversión como prioridad para la inversión pública de todos los sistemas de prestación de servicios públicos (Agua potable, alcantarillado, recolección de desechos)
OBJETIVO OPERATIVO:		Implementar el área, el plan de comunicación y el manual de imagen corporativa para el fortalecimiento de la identidad institucional
INDICADOR:		Porcentaje de fases ejecutadas de la implementación del departamento de comunicación
FORMULA INDICADOR:		Numero de Recaudadoras Emapat-ep con los Repuestos y Accesorios *100/total de Número de fases ejecutadas de la implementación del departamento de comunicación / Número total de fases planificadas para la implementación del departmento de comunicación
META:		Hasta el 2024, se ejecutaran al 100% de las fases de implementación del área de comunicación
PROYECTO / ACTIVIDAD:		**Adquisión de mobiliario, archivador áereo, silla hergonómica para la implementación de la oficina**
MEDIO DE VERIFICACIÓN:		Actas de entrega recepción- facturas
CRONOGRAMA VALORADO DE EJECUCIÓN RESUPUESTARIA 2023	ENE-FEB	0%
	MAR-ABR	0%
	MAY-JUN	0%
	JUL-AGO	100%
	SEP-OCT	0%
	NOV-DIC	0%
RESPONSABLES		Comunicadora y Promotora Social
PRESUPUESTO		**$485,00**
N°PARTIDA		8.4.01.03
ESTADO DE EJECUCIÓN:		Por ejecutar

POA 2024

PROYECTO / ACTIVIDAD:	Adquisión de mobiliario, archivador áereo, silla hergonómica para la implementación de la oficina
DEPARTAMENTO	COMUNICACIÓN Y PROMOCIÓN SOCIAL
RESPONSABLE	TNGLA. ESTEFANÍA VERÓNICA BORJA GODOY

PRECIOS REFERENCIALES

ARCHIVADOR ÁEREO

ITEM	DESCRIPCIÓN	UNIDAD	CANTIDAD	PRECIO UNITARIO	PRECIO TOTAL
1	Archivador áereo metálico	1	1	$150,00	$150,00
				TOTAL	150,00
				IVA 12%	18,00
				SUMA TOTAL	168,00

SILLA HERGONÓMICA

ITEM	DESCRIPCIÓN	UNIDAD	CANTIDAD	PRECIO UNITARIO	PRECIO TOTAL
1	Silla con base de araña,	1	1	$296,48	$296,48
				TOTAL	296,48
				IVA 12%	35,58
				SUMA TOTAL	317,80

SUMA TOTAL DE REQUERIMIENTO: **$ 485,80**

ok

Cuatrocientos ochenta y cinco con ochenta centavos

8.4.01.03

FIRMA SOLICITANTE :

TNGLA. ESTEFANÍA BORJA

EMPRESA PUBLICA MUNICIPAL DE AGUA POTABLE Y ALCANTARILLADO DE LA TRONCAL "EMAPAT-EP"
EMAPAT-EP
Ruc: 0360027350001
POA - 2024

	UNIDAD:	DIRECCIÓN ADMINISTRATIVA
	ODS	6.- Agua Limpia y Saneamiento
ARTICULACIÓN PLAN NACIONAL DE DESARROLLO (Plan Creando Oportunidades 2021-2025)	EJE #:	TRANSICIÓN ECOLÓGICA
	OBJETIVO #:	13.- Promover la Gestión integral de recursos hídricos
	META	13.3 Impulsar la provisión del servicio de agua potable para conusmo humano y saneamiento en igualdad de oprtunidades
	POLITICA	G7.- Fortalecer los mecanismos de administración y uso sostenible del agua entre sus diferentes usos, mediante estrategias que reduzcan la degradación del patrimonio hídrico.
ARTICULACIÓN PDyOT	OBJETIVO PDyOT:	Mejorar el suministro de agua potable y amplia cobertura del alcantarillado
	MODELO DE GESTIÓN	Delegación a otros niveles de gobierno
	PROGRAMA / PROYECTO PDyOT - PLAN DE TRABAJO ALCALDE	Reestructuración y Mejoramiento de la planificación en inversión como prioridad para la inversión pública de todos los sistemas de prestación de servicios públicos (Agua potable, alcantarillado, recolección de desechos)
OBJETIVO OPERATIVO:		Implementar el área, el plan de comunicación y el manual de imagen corporativa para el fortalecimiento de la identidad institucional
INDICADOR:		Porcentaje de fases ejecutadas de la implementación del departamento de comunicación
FORMULA INDICADOR:		Numero de Recaudadoras Emapat-ep con los Repuestos y Accesorios *100/tota de Número de fases ejecutadas de la implementación del departamento de comunicación / Número total de fases planificadas para la implementación de departmento de comunicación
META:		Hasta el 2024, se ejecutaran al 100% de las fases de implementación del área d comunicación
PROYECTO / ACTIVIDAD:		**Adquisición de artículos para activaciones ATL y Campañas Educativas tales como: Inflable, material impreso (afiches, tripticos, pancartas etc) y material P.O.P.**
MEDIO DE VERIFICACIÓN:		Listado de artículos adquiridos - informe con respaldos fotográficos de la entreg de P.O.P en las campañas
CRONOGRAMA VALORADO DE EJECUCIÓN PRESUPUESTARIA 2023	ENE-FEB	10%
	MAR-ABR	10%
	MAY-JUN	20%
	JUL-AGO	20%
	SEP-OCT	20%
	NOV-DIC	20%
RESPONSABLES		Comunicadora y Promotora Social
PRESUPUESTO		**$3.808,00**
N°PARTIDA		5.3.02.04
ESTADO DE EJECUCIÓN:		Por ejecutar

POA 2024

PROYECTO / ACTIVIDAD:	**Adquisición de artículos para activaciones ATL y Campañas Educativas tales como: Inflable, material impreso (afiches, tripticos, pancartas etc) y material P.O.P.**
DEPARTAMENTO	**COMUNICACIÓN Y PROMOCIÓN SOCIAL**
RESPONSABLE	**TNGLA. ESTEFANÍA VERÓNICA BORJA GODOY**

INFLABLE

ITEM	DESCRIPCIÓN	UNIDAD	CANTIDAD	PRECIO UNITARIO	PRECIO TOTAL
1	Caminante inflable de Figura de EMAPATCITO de 2 metros. Impresión digital	1	1	$1.000,00	$1.000,00
				TOTAL	$1.000,00
				IVA 12%	120,00
				SUMA TOTAL	$1.120,00

MATERIAL IMPRESO

ITEM	DESCRIPCIÓN	UNIDAD	CANTIDAD	PRECIO UNITARIO	PRECIO TOTAL
1	Material impreso	1	6000	$0,40	$2.400,00
				TOTAL	$2.400,00
				IVA 12%	288,00
				SUMA TOTAL	$2.688,00

SUMA TOTAL DE REQUERIMIENTO: **$3.808,00**

380800

Tres mil ochosientos y ocho con cero centavos

5.3.02.04

FIRMA SOLICITANTE :

TNGLA. ESTEFANÍA BORJA

EMPRESA PUBLICA MUNICIPAL DE AGUA POTABLE Y ALCANTARILLADO DE LA TRONCAL "EMAPAT-EP"
EMAPAT-EP
Ruc: 0360027350001
POA - 2024

	UNIDAD:	DIRECCIÓN ADMINISTRATIVA
	ODS	6.- Agua Limpia y Saneamiento
ARTICULACIÓN PLAN NACIONAL DE DESARROLLO (Plan Creando Oportunidades 2021-2025)	EJE #:	TRANSICIÓN ECOLÓGICA
	OBJETIVO #:	13.- Promover la Gestión integral de recursos hídricos
	META	13.3 Impulsar la provisión del servicio de agua potable para consumo humano y saneamiento en igualdad de oportunidades
	POLITICA	G7.- Fortalecer los mecanismos de administración y uso sostenible del agua entre sus diferentes usos, mediante estrategias que reduzcan la degradación del patrimonio hídrico.
TICULACIÓN PDyOT	OBJETIVO PDyOT :	Mejorar el suministro de agua potable y amplia cobertura del alcantarillado
	MODELO DE GESTIÓN	Delegación a otros niveles de gobierno
	PROGRAMA / PROYECTO PDyOT - PLAN DE TRABAJO ALCALDE	Reestructuración y Mejoramiento de la planificación en inversión como prioridad para la inversión pública de todos los sistemas de prestación de servicios públicos (Agua potable, alcantarillado, recolección de desechos)
OBJETIVO OPERATIVO:		Implementar el área, el plan de comunicación y el manual de imagen corporativa para el fortalecimiento de la identidad institucional
INDICADOR:		Porcentaje de fases ejecutadas de la implementación del departamento de comunicación
FORMULA INDICADOR:		Numero de Recaudadoras Emapat-ep con los Repuestos y Accesorios *100/total de Número de fases ejecutadas de la implementación del departamento de comunicación / Número total de fases planificadas para la implementación del departmento de comunicación
META:		Hasta el 2024, se ejecutaran al 100% de las fases de implementación del área de comunicación
PROYECTO / ACTIVIDAD:		**Adquisición de artículos para actividades ATL, campañas educativa y socializaciones. (Parlante + Pedestal + microfono+ extencion inalambrica)**
MEDIO DE VERIFICACIÓN:		Artículo adquirido/reportes fotográficos de actvidades
CRONOGRAMA ORADO DE EJECUCIÓN RESUPUESTARIA 2023	ENE-FEB	
	MAR-ABR	100%
	MAY-JUN	
	JUL-AGO	
	SEP-OCT	
	NOV-DIC	
RESPONSABLES		Comunicadora y Promotora Social
PRESUPUESTO		$500,00
N°PARTIDA		6.3.14.06
ESTADO DE EJECUCIÓN:		Por ejecutar

POA 2024

PROYECTO / ACTIVIDAD:	Adquisión de artículos para activaciones ATL,campañas educativas y socializaciones (Parlante + Pedestal + micrófono y extención inalámbrica)
DEPARTAMENTO	COMUNICACIÓN Y PROMOCIÓN SOCIAL
RESPONSABLE	TNGLA. ESTEFANÍA VERÓNICA BORJA GODOY

PRECIOS REFERENCIALES

PARLANTE

ITEM	DESCRIPCIÓN	UNIDAD	CANTIDAD	PRECIO UNITARIO	PRECIO TOTAL
1	Parlante Bluetooth + pedestal + microfono	1	1	$500,00	$500,00
				TOTAL	500,00
				IVA 12%	21,60
				SUMA TOTAL	521,60

SUMA TOTAL DE REQUERIMIENTO: **$ 521,60**

Quinientos veinte y uno con sesenta centavos

6.3.14.06

FIRMA SOLICITANTE :

TNGLA. ESTEFANÍA BORJA

EMAPAT - EP
LA TRONCAL

EMPRESA PUBLICA MUNICIPAL DE AGUA POTABLE Y ALCANTARILLADO DE LA TRONCAL "EMAPAT-EP"
EMAPAT-EP
Ruc: 0360027350001
POA - 2024

	UNIDAD:	**DIRECCIÓN ADMINISTRATIVA**
	ODS	**6.- Agua Limpia y Saneamiento**
ARTICULACIÓN PLAN NACIONAL DE DESARROLLO (Plan Creando Oportunidades 2021-2025)	**EJE #:**	TRANSICIÓN ECOLÓGICA
	OBJETIVO #:	13.- Promover la Gestión Integral de recursos hídricos
	META	13.3 Impulsar la provisión del servicio de agua potable para conusmo humano y saneamiento en igualdad de oportunidades
	POLITICA	G7.- Fortalecer los mecanismos de administración y uso sostenible del agua entre sus diferentes usos, mediante estrategias que reduzcan la degradación del patrimonio hídrico.
ARTICULACIÓN PDyOT	**OBJETIVO PDyOT:**	Mejorar el suministro de agua potable y amplia cobertura del alcantarillado
	MODELO DE GESTIÓN	Delegación a otros niveles de gobierno
	PROGRAMA / PROYECTO PDyOT - PLAN DE TRABAJO ALCALDE	Reestructuración y Mejoramiento de la planificación en inversión como prioridad para la inversión pública de todos los sistemas de prestación de servicios públicos (Agua potable, alcantarillado, recolección de desechos)
OBJETIVO OPERATIVO:		Implementar el área, el plan de comunicación y el manual de imagen corporativa para el fortalecimiento de la identidad institucional
INDICADOR:		Porcentaje de fases ejecutadas de la implementación del departamento de comunicación
FORMULA INDICADOR:		Numero de Recaudadoras Emapat-ep con los Repuestos y Accesorios *100/total de Número de fases ejecutadas de la implementación del departamento de comunicación / Número total de fases planificadas para la implementación del departmento de comunicación
META:		Hasta el 2024, se ejecutaran al 100% de las fases de implementación del área de comunicación
PROYECTO / ACTIVIDAD:		**Adquisición de materiales de oficina**
MEDIO DE VERIFICACIÓN:		Acta de entrega de materiales por parte de bodega
CRONOGRAMA VALORADO DE EJECUCIÓN PRESUPUESTARIA 2023	**ENE-FEB**	0%
	MAR-ABR	100%
	MAY-JUN	0%
	JUL-AGO	100%
	SEP-OCT	0%
	NOV-DIC	0%
RESPONSABLES		Comunicadora y Promotora Social
PRESUPUESTO		**$50,88**
N°PARTIDA		5.3.08.04
ESTADO DE EJECUCIÓN:		Por ejecutar

POA 2024

PROYECTO / ACTIVIDAD:	Adquisición de materiales de oficina
DEPARTAMENTO	COMUNICACIÓN Y PROMOCIÓN SOCIAL
RESPONSABLE	TNGLA. ESTEFANÍA VERÓNICA BORJA GODOY

PRECIOS REFERENCIALES

Materiales de oficina

ITEM	DESCRIPCIÓN	UNIDAD	CANTIDAD	PRECIO UNITARIO	PRECIO TOTAL
1	Esfero grafico	U	6	$0,25	$1,50
2	Cartulinas Hilo A4	U	200	$0,05	$10,00
3	Tablero	U	2	$1,70	$3,40
4	Resma de papel	U	5	$4,50	$22,50
5	Archivador Oficio	U	3	$1,61	$4,83
6	Separador de Hojas	U	2	$1,25	$2,50
7	Tinta para sellos	U	2	$0,35	$0,70
				TOTAL	$45,43
				IVA 12%	5,45
				SUMA TOTAL	$50,88

SUMA TOTAL DE REQUERIMIENTO: **$ 50,88**

Cincuenta con ochenta y ocho centavos

5.3.08.04

FIRMA SOLICITANTE :

TNGLA. ESTEFANÍA BORJA

EMAPAT - EP
LA TRONCAL

EMPRESA PUBLICA MUNICIPAL DE AGUA POTABLE Y ALCANTARILLADO DE LA TRONCAL "EMAPAT-EP"
EMAPAT-EP
Ruc: 0360027350001
POA - 2024

	UNIDAD:	**DIRECCIÓN ADMINISTRATIVA**
	ODS	**6.- Agua Limpia y Saneamiento**
ARTICULACIÓN PLAN NACIONAL DE DESARROLLO (Plan Creando Oportunidades 2021-2025)	**EJE #:**	TRANSICIÓN ECOLÓGICA
	OBJETIVO #:	13.- Promover la Gestión integral de recursos hídricos
	META	13.3 Impulsar la provisión del servicio de agua potable para conusmo humano y saneamiento en igualdad de oportunidades
	POLITICA	G7.- Fortalecer los mecanismos de administración y uso sostenible del agua entre sus diferentes usos, mediante estrategias que reduzcan la degradación del patrimonio hídrico.
ARTICULACIÓN PDyOT	**OBJETIVO PDyOT :**	Mejorar el suministro de agua potable y amplia cobertura del alcantarillado
	MODELO DE GESTIÓN	Delegación a otros niveles de gobierno
	PROGRAMA / PROYECTO PDyOT - PLAN DE TRABAJO ALCALDE	Reestructuración y Mejoramiento de la planificación en inversión como prioridad para la inversión pública de todos los sistemas de prestación de servicios públicos (Agua potable, alcantarillado, recolección de desechos)
OBJETIVO OPERATIVO:		Implementar el área, el plan de comunicación y el manual de imagen corporativa para el fortalecimiento de la identidad institucional
INDICADOR:		Porcentaje de fases ejecutadas de la implementación del departamento de comunicación
FORMULA INDICADOR:		Numero de Recaudadoras Emapat-ep con los Repuestos y Accesorios *100/total de Número de fases ejecutadas de la implementación del departamento de comunicación / Número total de fases planificadas para la implementación del departmento de comunicación
META:		Hasta el 2024, se ejecutaran al 100% de las fases de implementación del área de comunicación
PROYECTO / ACTIVIDAD:		**Servicio de difusión a través de medios de comunicación social**
MEDIO DE VERIFICACIÓN:		Cronogramas de difusión en medios - Facturas
CRONOGRAMA VALORADO DE EJECUCIÓN PRESUPUESTARIA 2023	**ENE-FEB**	10%
	MAR-ABR	10%
	MAY-JUN	20%
	JUL-AGO	20%
	SEP-OCT	20%
	NOV-DIC	20%
RESPONSABLES		Comunicadora y Promotora Social
PRESUPUESTO		**1176,00**
N°PARTIDA		5.3.02.07
ESTADO DE EJECUCIÓN:		Por ejecutar

POA 2024

PROYECTO / ACTIVIDAD:	Servicio de difusión a través de medios de comunicación social
DEPARTAMENTO	COMUNICACIÓN Y PROMOCIÓN SOCIAL
RESPONSABLE	TNGLA. ESTEFANÍA VERÓNICA BORJA GODOY

Difusión de medios en medios de comunicación

ITEM	DESCRIPCIÓN	UNIDAD	CANTIDAD	PRECIO UNITARIO	PRECIO TOTAL
1	Difusión de comunicación, radio, prensa, televisión y medios digitales locales	35,00	30	$35,00	$1.050,00
				TOTAL	$1.050,00
				IVA 12%	126,00
				SUMA TOTAL	$1.176,00

SUMA TOTAL DE REQUERIMIENTO: **$1.176,00**

Mil ciento setenta y seis con cero centavos

5.3.02.07

FIRMA SOLICITANTE :

TNGLA. ESTEFANÍA BORJA

EMPRESA PUBLICA MUNICIPAL DE AGUA POTABLE Y ALCANTARILLADO DE LA TRONCAL "EMAPAT-EP"
EMAPAT-EP
Ruc: 0360027350001
POA - 2024

	UNIDAD:	DIRECCIÓN ADMINISTRATIVA
	ODS	6.- Agua Limpia y Saneamiento
ARTICULACIÓN PLAN NACIONAL DE DESARROLLO (Plan Creando Oportunidades 2021-2025)	EJE #:	TRANSICIÓN ECOLÓGICA
	OBJETIVO #:	13.- Promover la Gestión integral de recursos hídricos
	META	13.3 Impulsar la provisión del servicio de agua potable para consumo humano y saneamiento en igualdad de oportunidades
	POLITICA	G7.- Fortalecer los mecanismos de administración y uso sostenible del agua entre sus diferentes usos, mediante estrategias que reduzcan la degradación del patrimonio hídrico.
ARTICULACIÓN PDyOT	OBJETIVO PDyOT :	Mejorar el suministro de agua potable y amplia cobertura del alcantarillado
	MODELO DE GESTIÓN	Delegación a otros niveles de gobierno
	PROGRAMA / PROYECTO PDyOT - PLAN DE TRABAJO ALCALDE	Reestructuración y Mejoramiento de la planificación en inversión como prioridad para la inversión pública de todos los sistemas de prestación de servicios públicos (Agua potable, alcantarillado, recolección de desechos)
OBJETIVO OPERATIVO:		Implementar el área, el plan de comunicación y el manual de imagen corporativa para el fortalecimiento de la identidad institucional
INDICADOR:		Porcentaje de fases ejecutadas de la implementación del departamento de comunicación
FORMULA INDICADOR:		Numero de Recaudadoras Emapat-ep con los Repuestos y Accesorios *100/total de Número de fases ejecutadas de la implementación del departamento de comunicación / Número total de fases planificadas para la implementación del departmento de comunicación
META:		Hasta el 2024, se ejecutaran al 100% de las fases de implementación del área de comunicación
PROYECTO / ACTIVIDAD:		**Evento conmemorativo Mundial por el Día del Agua/ 22 de Marzo**
MEDIO DE VERIFICACIÓN:		Número de participantes - lista de inviados y asistentes
CRONOGRAMA VALORADO DE EJECUCIÓN PRESUPUESTARIA 2023	ENE-FEB	
	MAR-ABR	100%
	MAY-JUN	
	JUL-AGO	
	SEP-OCT	
	NOV-DIC	
RESPONSABLES		Comunicadora y Promotora Social
PRESUPUESTO		**$1.120,00**
N°PARTIDA		5.3.02.05
ESTADO DE EJECUCIÓN:		Por ejecutar

POA 2024

PROYECTO / ACTIVIDAD:	Evento conmemorativo Mundial por el Día del Agua/ 22 de Marzo
DEPARTAMENTO	COMUNICACIÓN Y PROMOCIÓN SOCIAL
RESPONSABLE	TNGLA. ESTEFANÍA VERÓNICA BORJA GODOY

PRECIOS REFERENCIALES

Evento conmerotaivo Día del Agua

ITEM	DESCRIPCIÓN	UNIDAD	CANTIDAD	PRECIO UNITARIO	PRECIO TOTAL
1	Evento conmemorativo Activaciones, Webinar, Evento cultural	1	1000	$1.000,00	$1.000,00
				TOTAL	$1.000,00
				IVA 12%	120,00
				SUMA TOTAL	1.120,00

SUMA TOTAL DE REQUERIMIENTO: **$ 1.120,00**

Mil ciento veinte con cero centavos

5.3.02.05

FIRMA SOLICITANTE :

TNGLA. ESTEFANÍA BORJA

EMAPAT - EP
LA TRONCAL

EMPRESA PUBLICA MUNICIPAL DE AGUA POTABLE Y ALCANTARILLADO DE LA TRONCAL "EMAPAT-EP"
EMAPAT-EP
Ruc: 0360027350001
POA - 2024

	UNIDAD:	**DIRECCIÓN ADMINISTRATIVA**
	ODS	**6.- Agua Limpia y Saneamiento**
ARTICULACIÓN PLAN NACIONAL DE DESARROLLO (Plan Creando Oportunidades 2021-2025)	**EJE #:**	TRANSICIÓN ECOLÓGICA
	OBJETIVO #:	13.- Promover la Gestión integral de recursos hídricos
	META	13.3 Impulsar la provisión del servicio de agua potable para consumo humano y saneamiento en igualdad de oportunidades
	POLITICA	G7.- Fortalecer los mecanismos de administración y uso sostenible del agua entre sus diferentes usos, mediante estrategias que reduzcan la degradación del patrimonio hídrico.
ARTICULACION PDyOT	**OBJETIVO PDyOT :**	Mejorar el suministro de agua potable y amplia cobertura del alcantarillado
	MODELO DE GESTIÓN	Delegación a otros niveles de gobierno
	PROGRAMA / PROYECTO PDyOT - PLAN DE TRABAJO ALCALDE	Reestructuración y Mejoramiento de la planificación en inversión como prioridad para la inversión pública de todos los sistemas de prestación de servicios públicos (Agua potable, alcantarillado, recolección de desechos)
OBJETIVO OPERATIVO:		Implementar el área, el plan de comunicación y el manual de imagen corporativa para el fortalecimiento de la identidad institucional
INDICADOR:		Porcentaje de fases ejecutadas de la implementación del departamento de comunicación
FORMULA INDICADOR:		Numero de Recaudadoras Emapat-ep con los Repuestos y Accesorios *100/total de Número de fases ejecutadas de la implementación del departamento de comunicación / Número total de fases planificadas para la implementación del departmento de comunicación
META:		Hasta el 2024, se ejecutaran al 100% de las fases de implementación del área de comunicación
PROYECTO / ACTIVIDAD:		**Participación de EMAPAT-EP en ferias de servicios organizadas por instituciones públicas y privadas**
MEDIO DE VERIFICACIÓN:		Número de participantes - lista de inviados y asistentes
CRONOGRAMA VALORADO DE EJECUCIÓN PRESUPUESTARIA 2023	**ENE-FEB**	
	MAR-ABR	
	MAY-JUN	50%
	JUL-AGO	50%
	SEP-OCT	
	NOV-DIC	
RESPONSABLES		Comunicadora y Promotora Social
PRESUPUESTO		**$896,00**
N°PARTIDA		5.3.02.05
ESTADO DE EJECUCIÓN:		Por ejecutar

POA 2024

PROYECTO / ACTIVIDAD:	Participación de EMAPAT-EP en ferias de servicios organizadas por instituciones públicas y privadas
DEPARTAMENTO	COMUNICACIÓN Y PROMOCIÓN SOCIAL
RESPONSABLE	TNGLA. ESTEFANÍA VERÓNICA BORJA GODOY

PRECIOS REFERENCIALES

Ferias de servicios públicas - privadas

ITEM	DESCRIPCIÓN	UNIDAD	CANTIDAD	PRECIO UNITARIO	PRECIO TOTAL
1	Presencia en ferias de servicios de eventos públicos y privados	4	200	$200,00	$800,00
				TOTAL	$800,00
				IVA 12%	96
				SUMA TOTAL	$896,00

SUMA TOTAL DE REQUERIMIENTO: **$ 896,00**

ochocientos noventa y seis

5.3.02.05

FIRMA SOLICITANTE :

TNGLA. ESTEFANÍA BORJA

EMPRESA PUBLICA MUNICIPAL DE AGUA POTABLE Y ALCANTARILLADO DE LA TRONCAL "EMAPAT-EP"
EMAPAT-EP
Ruc: 0360027350001
POA - 2024

	UNIDAD:	DIRECCIÓN ADMINISTRATIVA
	ODS	6.- Agua Limpia y Saneamiento
ARTICULACIÓN PLAN NACIONAL DE DESARROLLO (Plan Creando Oportunidades 2021-2025)	EJE #:	TRANSICIÓN ECOLÓGICA
	OBJETIVO #:	13.- Promover la Gestión integral de recursos hídricos
	META	13.3 Impulsar la provisión del servicio de agua potable para conusmo humano y saneamiento en igualdad de oportunidades
	POLITICA	G7.- Fortalecer los mecanismos de administración y uso sostenible del agua entre sus diferentes usos, mediante estrategias que reduzcan la degradación del patrimonio hídrico.
ARTICULACIÓN PDyOT	OBJETIVO PDyOT :	Mejorar el suministro de agua potable y amplia cobertura del alcantarillado
	MODELO DE GESTIÓN	Delegación a otros niveles de gobierno
	PROGRAMA / PROYECTO PDyOT - PLAN DE TRABAJO ALCALDE	Reestructuración y Mejoramiento de la planificación en inversión como prioridad para la inversión pública de todos los sistemas de prestación de servicios públicos (Agua potable, alcantarillado, recolección de desechos)
OBJETIVO OPERATIVO:		Implementar el área, el plan de comunicación y el manual de imagen corporativa para el fortalecimiento de la identidad institucional
INDICADOR:		Porcentaje de fases ejecutadas de la implementación del departamento de comunicación
FORMULA INDICADOR:		Numero de Recaudadoras Emapat-ep con los Repuestos y Accesorios *100/total de Número de fases ejecutadas de la implementación del departamento de comunicación / Número total de fases planificadas para la implementación del departmento de comunicación
META:		Hasta el 2024, se ejecutaran al 100% de las fases de implementación del área de comunicación
PROYECTO / ACTIVIDAD:		**Organización de evento por la conmemoración de vida institucional de EMAPAT-EP**
MEDIO DE VERIFICACIÓN:		Número de participantes - lista de inviados y asistentes
CRONOGRAMA VALORADO DE EJECUCIÓN PRESUPUESTARIA 2023	ENE-FEB	
	MAR-ABR	
	MAY-JUN	100%
	JUL-AGO	
	SEP-OCT	
	NOV-DIC	
RESPONSABLES		Comunicadora y Promotora Social
PRESUPUESTO		$3.360,00
N°PARTIDA		5.3.02.05
ESTADO DE EJECUCIÓN:		Por ejecutar

POA 2024

PROYECTO / ACTIVIDAD:	Organización de evento por la conmemoración de vida institucional de EMAPAT-EP
DEPARTAMENTO	COMUNICACIÓN Y PROMOCIÓN SOCIAL
RESPONSABLE	TNGLA. ESTEFANÍA VERÓNICA BORJA GODOY

PRECIOS REFERENCIALES

Evento de Conmemoración Vida Institucional

ITEM	DESCRIPCIÓN	UNIDAD	CANTIDAD	PRECIO UNITARIO	PRECIO TOTAL
1	Conmemoración de vida institucional EMAPAT-EP *Entrega de placas y reconocimientos a los servidores públicos de carrera por sus años de servicio y personal que se ha jubilado.	1	3000	$3.000,00	$3.000,00
				TOTAL	$3.000,00
				IVA 12%	360
				SUMA TOTAL	$3.360,00

SUMA TOTAL DE REQUERIMIENTO: **$ 3.360,00**

Tresmil trescientos sesenta con cero centavos

5.3.02.05

FIRMA SOLICITANTE :

TNGLA. ESTEFANÍA BORJA

EMPRESA PUBLICA MUNICIPAL DE AGUA POTABLE Y ALCANTARILLADO DE LA TRONCAL "EMAPAT-EP"
EMAPAT-EP
Ruc: 0360027350001
POA - 2024

	UNIDAD:	**DIRECCIÓN ADMINISTRATIVA**
	ODS	**6.- Agua Limpia y Saneamiento**
ARTICULACIÓN PLAN NACIONAL DE DESARROLLO (Plan Creando Oportunidades 2021-2025)	**EJE #:**	TRANSICIÓN ECOLÓGICA
	OBJETIVO #:	13.- Promover la Gestión Integral de recursos hídricos
	META	13.3 Impulsar la provisión del servicio de agua potable para conusmo humano y saneamiento en igualdad de oportunidades.
	POLITICA	G7.- Fortalecer los mecanismos de administración y uso sostenible del agua entre sus diferentes usos, mediante estrategias que reduzcan la degradación del patrimonio hídrico.
ARTICULACIÓN PDyOT	**OBJETIVO PDyOT:**	Mejorar el suministro de agua potable y amplia cobertura del alcantarillado
	MODELO DE GESTIÓN	Delegación a otros niveles de gobierno
	PROGRAMA / PROYECTO PDyOT - PLAN DE TRABAJO ALCALDE	Reestructuración y Mejoramiento de la planificación en inversión como prioridad para la inversión pública de todos los sistemas de prestación de servicios públicos (Agua potable, alcantarillado, recolección de desechos)
OBJETIVO OPERATIVO:		Implementar el área, el plan de comunicación y el manual de imagen corporativa para el fortalecimiento de la identidad institucional
INDICADOR:		Porcentaje de fases ejecutadas de la implementación del departamento de comunicación
FORMULA INDICADOR:		Numero de Recaudadoras Emapat-ep con los Repuestos y Accesorios *100/total de Número de fases ejecutadas de la implementación del departamento de comunicación / Número total de fases planificadas para la implementación del departmento de comunicación
META:		Hasta el 2024, se ejecutaran al 100% de las fases de implementación del área de comunicación
PROYECTO / ACTIVIDAD:		**Proyecto de buen uso del alcantarillado sanitario sanitario para escuelas, colegios, universidad, mercados, sectores estratégicos y ciudadanía en general**
MEDIO DE VERIFICACIÓN:		Número de proyectos realizados
CRONOGRAMA VALORADO DE EJECUCIÓN PRESUPUESTARIA 2023	**ENE-FEB**	20%
	MAR-ABR	20%
	MAY-JUN	20%
	JUL-AGO	20%
	SEP-OCT	20%
	NOV-DIC	20%
RESPONSABLES		Comunicadora y Promotora Social
PRESUPUESTO		**$1.120,00**
N°PARTIDA		5.3.02.05
ESTADO DE EJECUCIÓN:		Por ejecutar

POA 2024

PROYECTO / ACTIVIDAD:	Proyecto de buen uso del alcantarillado sanitario sanitario para escuelas, colegios, universidad, mercados, sectores estratégicos y ciudadanía en general
DEPARTAMENTO	COMUNICACIÓN Y PROMOCIÓN SOCIAL
RESPONSABLE	TNGLA. ESTEFANÍA VERÓNICA BORJA GODOY

PRECIOS REFERENCIALES

Proyectos del Buen Uso del Alcantarillado Sanitario

ITEM	DESCRIPCIÓN	UNIDAD	CANTIDAD	PRECIO UNITARIO	PRECIO TOTAL
1	Proyecto del buen uso de alcantarillado sanitario	1	1000	$1.000,00	$1.000,00
				TOTAL.	$1.000,00
				IVA 12%	120
				SUMA TOTAL	$1.120,00

SUMA TOTAL DE REQUERIMIENTO: **$ 1.120,00**

Mil cientos veinte con cero centavos

5.3.02.05

FIRMA SOLICITANTE :

TNGLA. ESTEFANÍA BORJA

EMPRESA PUBLICA MUNICIPAL DE AGUA POTABLE Y ALCANTARILLADO DE LA TRONCAL "EMAPAT-EP"
EMAPAT-EP
Ruc: 0360027350001
POA - 2024

	UNIDAD:	DIRECCIÓN ADMINISTRATIVA
	ODS	6.- Agua Limpia y Saneamiento
ARTICULACIÓN PLAN NACIONAL DE DESARROLLO (Plan Creando Oportunidades 2021-2025)	EJE #:	TRANSICIÓN ECOLÓGICA
	OBJETIVO #:	13.- Promover la Gestión Integral de recursos hídricos
	META	13.3 Impulsar la provisión del servicio de agua potable para consumo humano y saneamiento en igualdad de oportunidades
	POLITICA	G7.- Fortalecer los mecanismos de administración y uso sostenible del agua entre sus diferentes usos, mediante estrategias que reduzcan la degradación del patrimonio hídrico.
ARTICULACIÓN PDyOT	OBJETIVO PDyOT :	Mejorar el suministro de agua potable y amplia cobertura del alcantarillado
	MODELO DE GESTIÓN	Delegación a otros niveles de gobierno
	PROGRAMA / PROYECTO PDyOT - PLAN DE TRABAJO ALCALDE	Reestructuración y Mejoramiento de la planificación en inversión como prioridad para la inversión pública de todos los sistemas de prestación de servicios públicos (Agua potable, alcantarillado, recolección de desechos)
OBJETIVO OPERATIVO:		Implementar el área, el plan de comunicación y el manual de imagen corporativa para el fortalecimiento de la identidad institucional
INDICADOR:		Porcentaje de fases ejecutadas de la implementación del departamento de comunicación
FORMULA INDICADOR:		Numero de Recaudadoras Emapat-ep con los Repuestos y Accesorios *100/total de Número de fases ejecutadas de la implementación del departamento de comunicación / Número total de fases planificadas para la implementación del departmento de comunicación
META:		Hasta el 2024, se ejecutaran al 100% de las fases de implementación del área de comunicación
PROYECTO / ACTIVIDAD:		**Proyecto Cuidado del Agua Potable para escuelas, colegios, universidad, mercados, sectores estratégicos y ciudadanía en general**
MEDIO DE VERIFICACIÓN:		Número de proyectos realizados
CRONOGRAMA VALORADO DE EJECUCIÓN PRESUPUESTARIA 2023	ENE-FEB	20%
	MAR-ABR	20%
	MAY-JUN	20%
	JUL-AGO	20%
	SEP-OCT	20%
	NOV-DIC	20%
RESPONSABLES		Comunicadora y Promotora Social
PRESUPUESTO		$1.120,00
N°PARTIDA		5.3.02.05
ESTADO DE EJECUCIÓN:		Por ejecutar

POA 2024

PROYECTO / ACTIVIDAD:	**Proyecto Cuidado del Agua Potable para escuelas, colegios, universidad, mercados, sectores estratégicos y ciudadanía en general**
DEPARTAMENTO	**COMUNICACIÓN Y PROMOCIÓN SOCIAL**
RESPONSABLE	**TNGLA. ESTEFANÍA VERÓNICA BORJA GODOY**

PRECIOS REFERENCIALES

Proyectos del Cuidado del Agua Potable

ITEM	DESCRIPCIÓN	UNIDAD	CANTIDAD	PRECIO UNITARIO	PRECIO TOTAL
1	Proyecto del Cuidado del Agua Potable	1	1	$1.000,00	$1.000,00
				TOTAL:	$1.000,00
				IVA 12%	120
				SUMA TOTAL	$1.120,00

SUMA TOTAL DE REQUERIMIENTO: **$ 1.120,00**

Mil ciento veinte con cero centavos

5.3.02.05

FIRMA SOLICITANTE :

TNGLA. ESTEFANÍA BORJA

EMPRESA PUBLICA MUNICIPAL DE AGUA POTABLE Y ALCANTARILLADO DE LA TRONCAL "EMAPAT-EP"
EMAPAT-EP
Ruc: 0360027350001
POA - 2024

	UNIDAD:	**DIRECCIÓN ADMINISTRATIVA**
	ODS	**6.- Agua Limpia y Saneamiento**
ARTICULACIÓN PLAN NACIONAL DE DESARROLLO (Plan Creando Oportunidades 2021-2025)	**EJE #:**	TRANSICIÓN ECOLÓGICA
	OBJETIVO #:	13.- Promover la Gestión integral de recursos hídricos
	META	13.3 Impulsar la provisión del servicio de agua potable para consumo humano y saneamiento en igualdad de oportunidades
	POLITICA	G7.- Fortalecer los mecanismos de administración y uso sostenible del agua entre sus diferentes usos, mediante estrategias que reduzcan la degradación del patrimonio hídrico.
ARTICULACIÓN PDyOT	**OBJETIVO PDyOT :**	Mejorar el suministro de agua potable y amplia cobertura del alcantarillado
	MODELO DE GESTIÓN	Delegación a otros niveles de gobierno
	PROGRAMA / PROYECTO PDyOT - PLAN DE TRABAJO ALCALDE	Reestructuración y Mejoramiento de la planificación en inversión como prioridad para la inversión pública de todos los sistemas de prestación de servicios públicos (Agua potable, alcantarillado, recolección de desechos)
OBJETIVO OPERATIVO:		Implementar el área, el plan de comunicación y el manual de imagen corporativa para el fortalecimiento de la identidad institucional
INDICADOR:		Porcentaje de fases ejecutadas de la implementación del departamento de comunicación
FORMULA INDICADOR:		Numero de Recaudadoras Emapat-ep con los Repuestos y Accesorios *100/total de Número de fases ejecutadas de la implementación del departamento de comunicación / Número total de fases planificadas para la implementación del departmento de comunicación
META:		Hasta el 2024, se ejecutaran al 100% de las fases de implementación del área de comunicación
PROYECTO / ACTIVIDAD:		**Rendición de cuentas 2023**
MEDIO DE VERIFICACIÓN:		Número de usuarios que participan en el proyecto
CRONOGRAMA VALORADO DE EJECUCIÓN PRESUPUESTARIA 2023	**ENE-FEB**	10%
	MAR-ABR	20%
	MAY-JUN	70%
	JUL-AGO	
	SEP-OCT	
	NOV-DIC	
RESPONSABLES		Comunicadora y Promotora Social
PRESUPUESTO		**$560,00**
N°PARTIDA		5.3.02.05
ESTADO DE EJECUCIÓN:		Por ejecutar

POA 2024

PROYECTO / ACTIVIDAD:	Rendición de cuentas 2023
DEPARTAMENTO	COMUNICACIÓN Y PROMOCIÓN SOCIAL
RESPONSABLE	TNGLA. ESTEFANÍA VERÓNICA BORJA GODOY

PRECIOS REFERENCIALES

Rendición de cuentas 2023

ITEM	DESCRIPCIÓN	UNIDAD	CANTIDAD	PRECIO UNITARIO	PRECIO TOTAL
1	Rendición de cuentas 2023	1	1	$500,00	$500,00
				TOTAL	$500,00
				IVA 12%	60
				SUMA TOTAL	$560,00

SUMA TOTAL DE REQUERIMIENTO: **$ 560,00**

Quinientos sesenta con cero centavos

5.3.02.05

FIRMA SOLICITANTE :

TNGLA. ESTEFANÍA BORJA

EMPRESA PUBLICA MUNICIPAL DE AGUA POTABLE Y ALCANTARILLADO DE LA TRONCAL "EMAPAT-EP"
EMAPAT-EP
Ruc: 0360027350001
POA - 2024

	UNIDAD:	**DIRECCIÓN ADMINISTRATIVA**
	ODS	**6.- Agua Limpia y Saneamiento**
ARTICULACIÓN PLAN NACIONAL DE DESARROLLO (Plan Creando Oportunidades 2021-2025)	**EJE #:**	TRANSICIÓN ECOLÓGICA
	OBJETIVO #:	13.- Promover la Gestión integral de recursos hídricos
	META	13.3 Impulsar la provisión del servicio de agua potable para consumo humano y saneamiento en igualdad de oportunidades
	POLITICA	G7.- Fortalecer los mecanismos de administración y uso sostenible del agua entre sus diferentes usos, mediante estrategias que reduzcan la degradación del patrimonio hídrico.
ARTICULACIÓN PDyOT	**OBJETIVO PDyOT:**	Mejorar el suministro de agua potable y amplia cobertura del alcantarillado
	MODELO DE GESTIÓN	Delegación a otros niveles de gobierno
	PROGRAMA / PROYECTO PDyOT - PLAN DE TRABAJO ALCALDE	Reestructuración y Mejoramiento de la planificación en inversión como prioridad para la inversión pública de todos los sistemas de prestación de servicios públicos (Agua potable, alcantarillado, recolección de desechos)
OBJETIVO OPERATIVO:		Implementar el área, el plan de comunicación y el manual de imagen corporativa para el fortalecimiento de la identidad institucional
INDICADOR:		Porcentaje de fases ejecutadas de la implementación del departamento de comunicación
FORMULA INDICADOR:		Numero de Recaudadoras Emapat-ep con los Repuestos y Accesorios *100/total de Número de fases ejecutadas de la implementación del departamento de comunicación / Número total de fases planificadas para la implementación del departmento de comunicación
META:		Hasta el 2024, se ejecutaran al 100% de las fases de implementación del área de comunicación
PROYECTO / ACTIVIDAD:		**Renovacion de Hosting dominio de pág web**
MEDIO DE VERIFICACIÓN:		Factura por servicio de renovación
CRONOGRAMA VALORADO DE EJECUCIÓN PRESUPUESTARIA 2023	**ENE-FEB**	100%
	MAR-ABR	
	MAY-JUN	
	JUL-AGO	
	SEP-OCT	
	NOV-DIC	
RESPONSABLES		Comunicadora y Promotora Social
PRESUPUESTO		**$140,00**
N°PARTIDA		5.3.07.02
ESTADO DE EJECUCIÓN:		Por ejecutar

POA 2024

PROYECTO / ACTIVIDAD:	Renovación de Hosting dominio de pág web
DEPARTAMENTO	COMUNICACIÓN Y PROMOCIÓN SOCIAL
RESPONSABLE	TNGLA. ESTEFANÍA VERÓNICA BORJA GODOY

PRECIOS REFERENCIALES

Renovación

ITEM	DESCRIPCIÓN	UNIDAD	CANTIDAD	PRECIO UNITARIO	PRECIO TOTAL
1	Renovación hosting	1	1	$125,00	$125,00
				TOTAL	125,00
				IVA 12%	15,00
				SUMA TOTAL	140,00

Ciento cuarenta con cero centavos

5.3.07.02

FIRMA SOLICITANTE :

TNGLA. ESTEFANÍA BORJA

BODEGA

MEMORANDUM # 105-A -GA-EMAPAT EP-2023

PARA:	ING. BOLIVAR CARRILLO BRITO	-CONTADOR GENERAL
De:	Sra. Piedad Carpio M.	-GUARDALMACEN
Asunto:	**POA PARA EL AÑO 2024**	
Fecha:	La Troncal a, 8 de septiembre de 2023	

En acatamiento a lo solicitado mediante Memorándum # 123-CONT.GRAL -2023, mediante el presente de la manera más comedida presento las respectivas necesidades administrativas y Plan Operativo Anual, (POA) para el buen funcionamiento del área de bodega, durante el año 2024, Dios mediante.

MATERIALES DE OFICINA	$ 365.65
MATERIALES ELABORADOS EN IMPRENTA	$ 839.00
MATERIALES/ ACCESORIOS – TINTAS	$ 132.00
EQUIPOS MAQUINARIA	$ 480.00
EQUIPO INFORMATICO	$ 975.00
CONSTRUCCION DE BODEGA PARA TUBOS GRANDES ESPEC.	$ 20.000.00

Es necesario que la empresa implemente una bodega segura en un lugar apropiado y con capacidad de almacenamiento para tuberías PVC de grandes especificaciones, tubos y tapas de cemento, etc. con la finalidad de garantizar una adecuada y oportuna provisión, en atención a lo estipulado en las NCI 406-03 salvaguardando los recursos públicos en condiciones adecuadas, evitando riesgo de deterioro. Además se sugiere se realice otra bodega adecuada con ventilación para almacenamiento de insumos químicos por sus componentes y altamente oxidantes, para ejecutar los despachos, según sea la necesidad. Al momento se continúa realizando las entregas de manera directa por falta de bodegas de acopio.

Sin otro particular, me suscribo.

Muy atentamente,

Sra. Piedad Carpio M
GUARDALMACEN EMPAT EP

EMPRESA PÚBLICA MUNICIPAL DE AGUA POTABLE Y ALCANTARILLADO
EMAPAT - EP
BODEGA
La Troncal - Cañar

EMPRESA PÚBLICA MUNICIPAL DE AGUA POTABLE Y ALCANTARILLADO LA TRONCAL
CONTABILIDAD
EMAPAT - EP
Presentado el 11/09/2023
las 15:33
recibido por: Quiy Bernal

Anexo: POA 2024 Y LISTADOS DE NECESIDADES PARA BODEGA

PGCM

MATERIALES DE OFICINA NECESARIOS PARA CUMPLIR CON ACTIVIDADES EN EL AREA DE BODEGA, POA - AÑO 2024 - EMAPAT EP

ORD.	DESCRIPCION	CANT.	COSTO UNITARIO APROX	COSTO TOTAL APROX.	DETALLE CANTIDAD DE MATERIALES A UTILIZAR MENSUALMENTE DESDE ENERO HASTA DIC/2024												
					ENER	FEBR	MZO.	ABR.	MAY.	JUN.	JUL	AGOS	SEP	OCT	NOV	DIC	TOTAL
1	PAPEL BOND A4	30	4.5	135.00	2	3	2	3	2	3	2	2	3	2	3	3	30
2	ESFEROS AZUL	12	0.45	5.40	1	1	1	1	1	1	1	1	1	1	1	1	12
3	LAPIZ	6	0.2	1.20	1	1	0	1	0	1	0	0	0	1	0	1	6
4	RESALTADOR	5	0.98	4.90	1	1	0	1	0	0	1	0	0	0	0	1	5
5	CD	5	0.49	2.45	1	1	0	0	0	1	0	0	1	0	0	1	5
6	CLIPS	4	0.18	0.72	1	0	0	0	0	1	0	0	1	0	0	1	4
7	ARCHIVADOR T/O # 8	12	0.3	3.60	1	1	1	1	1	1	1	1	1	1	1	1	12
8	CARPETA DE CARTON	24	0.25	6.00	2	2	2	2	2	2	2	2	2	2	2	2	24
9	CUADERNO ACADEMICO # 8	4	1	4.00	1	0	0	0	0	1	0	0	1	0	0	1	4
10	ETIQUETA ADHESIVA T 11	6	0.5	3.00	1	1	0	0	0	1	0	0	1	0	1	1	6
11	MANECILLAS TIPO CLIP 51 MM - CAJA	1	3	3.00	0	0	0	0	0	1	0	0	0	0	0	0	1
12	FUNDAS PLASTICAS DE RAYAS GRANDES-PQTE	12	2.95	35.40	1	1	1	1	1	1	1	1	1	1	1	1	12
13	FUNDAS PLASTICAS DE RAYAS PEQUEÑAS-PQTE	12	2.95	35.40	1	1	1	1	1	1	1	1	1	1	1	1	12
14	GRAPA 26/6 X 5000 INDUSTRIAL -CAJA	1	0.6	0.60	1	1	0	0	0	1	0	0	1	0	0	1	5
15	SEPARADORES CARTULINA A4	100	0.5	50.00	10	5	5	10	5	5	10	10	5	10	5	20	100
16	PERFORADORA GRANDE	1	6	6.00	0	1	0	0	0	0	0	0	0	0	0	0	1
17	GRAPADORA GRANDE	1	7.5	7.50	0	0	0	0	1	0	0	0	0	0	0	0	1
18	TIJERA GRANDE	1	4.5	4.50	0	0	1	0	0	0	0	0	0	0	0	0	1
19	CINTA DE EMBALAJE	3	1.8	5.40	0	0	0	1	0	0	0	1	0	0	0	0	2
20	MARCADO PUNTA GRUEZA AZUL	6	1.1	6.60	1	0	1	0	0	1	0	1	0	1	0	1	6
21	DESINFECTANTE CANECA	1	25	25.00	1	0	0	0	0	0	0	0	0	0	0	0	1
22	INSECTICIDA EN SPRAY	1	2.6	2.60	0	0	0	0	0	1	0	0	0	0	0	0	1
23	CLORO AL 5%	1	1.5	1.50	0	1	0	0	0	0	0	0	0	0	0	0	1
24	DETERGENTE - FDA 5KG	4	3.97	15.88	1	0	0	0	0	1	0	0	1	0	0	1	4
			TOTAL	$ 365.65													

EMPRESA PÚBLICA MUNICIPAL DE AGUA POTABLE Y ALCANTARILLADO
EMAPAT - EP
BODEGA
La Troncal - Cañar

ACCESORIOS

1	TINTAS 544 COLOR NEGRO Y A COLOR- . PARA IMPRESORA L3250. Jgo 4 unidades	3	44	132.00	0	1	0	0	0	1	0	0	0	0	0	1	3
			TOTAL	$ 132.00													

EQUIPOS MAQUINARIA

1	EQUIPO DE AIRE ACONDICIONADO 12000 BTU	1	480	480.00	0	1	0	0	0	0	0	0	0	0	0	0	1
2	EQUIPO COMPUTO	1	975	975.00	0	0	0	0	0	0	0	0	0	0	0	1	1
			TOTAL	$ 1,455.00													

MATERIAL PARA IMPRENTA

1	FORMULARIOS CONSTATACION FISICA	20	9	180.00	1	2	1	3	1	2	1	2	1	3	1	2	20
2	FORMULARIOS DE EGRESOS DE BODEGA	36	9	324.00	3	3	3	3	3	3	3	3	3	3	3	3	36
3	FORMULARIOS INGRESOS BODEGA	20	10	200.00	1	2	1	2	2	1	2	2	1	2	2	2	20
4	FORMULARIOS VARIOS MATERIALES	15	9	135.00	1	1	2	1	2	1	2	1	1	1	1	1	15
			TOTAL	$ 839.00													

CONSTRUCCION BODEGA SEGURA CON CAPACIDAD DE ALMACENAMIENTO - NCI 406-03

ORD.	DESCRIPCION	CANT.	COSTO UNITARIO APROX	COSTO TOTAL APROX.	DETALLE CANTIDAD DE MATERIALES A UTILIZAR MENSUALMENTE DESDE ENERO HASTA DIC/2024											
					ENER	FEBR	MZO.	ABR.	MAY.	JUN.	JUL	AGOS	SEP	OCT	NOV	DIC	TOTAL
1	CONSTRUCCION BODEGA PARA TUBERIAS PVC DE 6M LARGO Y TUBOS - TAPAS DE CEMENTO* NCI 406-03	1	20000	20000.00	0	0	1	0	0	0	0	0	0	0	0	0	1
			TOTAL	$20,000.00													

EMPRESA PÚBLICA MUNICIPAL DE AGUA POTABLE Y ALCANTARILLADO
EMAPAT - EP
BODEGA
La Troncal - Cañar

GOBIERNO AUTÓNOMO DESCENTRALIZADO LA TRONCAL

POA - 2024

UNIDAD:		**DIRECCIÓN ADMINISTRATIVA**
ARTICULACIÓN PLAN NACIONAL DE DESARROLLO	**EJE #:**	3. Mas sociedad, mejor Estado.
	OBJETIVO #:	8. Promover la transparencia y la corresponsabilidad para una nueva etica social.
ARTICULACIÓN PDyOT	**COMPONENTE:**	**POLITICO INSTITUCIONAL Y PARTICIPACION CIUDADANA**
	OBJETIVO PDyOT:	Mejorar la calidad de vida de los habitantes del cantón, promoviendo el desarrollo humano a través de la prestación de servicios públicos incluyentes con énfasis en grupos de atención prioritaria y población vulnerable generando condiciones para el ejercicio pleno de derechos con el fin de disminuir las iniquidades, territorial, intercultural, intergeneracional y de género
	PROGRAMA / PROYECTO PDyOT - PLAN DE TRABAJO ALCALDE	Restructuración y mejoramiento de la planificación en inversión como prioridad para la inversión pública de todos los sistemas de prestación de servicios públicos (agua potable, alcantarillado sanitario, recolección de desechos)
OBJETIVO OPERATIVO:		Dotación de Utiles de Oficina a las areas requirentes de la EMAPAT EP
INDICADOR:		Porcentaje del area requirente
FORMULA INDICADOR:		Materiales de oficina $ 365.65. Materiales elaborados en imprenta para egresos $ 839.00. Accesorios: Tintas para impresora $132. Equipos bienes institucionales $1455.00. Aproximado para construccion bodega con capacidad de almacenamiento $ 20.000.00.
META:		100.00 %.
PROYECTO / ACTIVIDAD:		**MEJORAR LA EFICIENCIA EN LA ATENCION AL USUARIO INTERNO Y EXTERNO.**
MEDIO DE VERIFICACIÓN:		Actas de entrega recepción / Ingresos - Egresos
CRONOGRAMA VALORADO DE EJECUCIÓN PRESUPUESTARIA 2024	**ENE-FEB**	10%
	MAR-ABR	10%
	MAY-JUN	5%
	JUL-AGO	5%
	SEP-OCT	30 %.
	NOV-DIC	40 %.
RESPONSABLES		GUARDALMACEN
PRESUPUESTO		365.65 + 839.00+ 132.00 + 1455.00 + CONSTRUCCION BODEGA PARA TUBERIAS GR. $ 20.000.00

N°PARTIDA	**5.3.02.04 - 5.3.02.05- 5.3.08.13 - 8.4.01.04 - 7.3.08.11.02**
ESTADO DE EJECUCIÓN:	**POR EJECUTAR**

EMPRESA PÚBLICA MUNICIPAL DE AGUA POTABLE Y ALCANTARILLADO
EMAPAT - EP
BODEGA
La Troncal - Cañar